

暮らし

歳末火災特別警戒

「お出かけは マスク戸締り 火の用心」を統一標語に、12月25日(日)～31日(土)に歳末火災特別警戒を実施します。この活動は、火災多発期の年の瀬を迎えるに当たり、市民一人一人に防火意識を高めてもらい、火災の発生を防ぐ目的で行うものです。期間中は、横断幕を市内各所に設置し、消防車で火災予防広報を行い

ます。
大切な命を守るために、住宅火災の早期発見に有効な「住宅用火災警報器」を設置し、10年を目安に交換するなど適切に維持管理をしましょう。
関予防課 075-11314
075-2230



年末年始特別警戒 取り締まり

上尾警察署では、年末年始を安心して過ごせるよう、犯罪の予防・警戒と取り締まり活動を強化します。被害を防ぐため、忙しい時期こそ油断せず、次のような防犯対策を続けましょう。留守番電話の利用やナンバーディスプレイを確認してから電話に出る／短時間の駐輪でも二重ロックする／ハンドルロック、タイヤロックをする **関上尾警察署** 075-0110



東日本大震災で避難している子どもの入学手続き

令和5年度に小・中学校に入学する子どもの保護者へ令和5年1月中旬に「入学通知書」を郵送します。上尾市に住民登録をしないで避難している場合は、入学通知書が届かないことがあるので、対象の子どもがいる保護者は、早



あったか手話教室

障害福祉課 075-5315・075-8872

日常生活で使える手話を一緒に学びませんか。市ホームページでは手話動画を公開中です。今月は「冬・寒い」を紹介します。



両手のこぶしを握り、左右に震わせる

冬・寒い

協力 上尾市聴覚障害者協会

あげお観光情報

市観光協会 075-5917・075-5024

アップーと一緒に写真撮影

クリスマス仕様におめかししたアップーと一緒に写真を撮りませんか。インスタントカメラで撮影して、写真をその場で渡します。アップーからちょっぴりプレゼントもあります。

時 12月1日(木)～28日(水)



あげお お土産・観光センター

075-780-2266
宮本町3-2 A-GEOタウン2階 075-780-2266
営業時間10:30～18:30(月定休、12/29(木)～1/3(火)は休業)

あげお お土産・観光センター 検索



ツイッター・インスタグラムも更新中！
#上尾市観光協会

市観光協会
ホームページ

めに学務課に連絡してください。 ※現在、市内の小学校に通学している子どもの中学校の入学通知書は、小学校を通して配布します。 **関小学** 校/平成28年4月2日～平成29年4月1日生まれの子ども **中学校** /平成22年4月2日～平成23年4月1日生まれの子ども **関** 子どもの氏名・生年

月日・住民登録地が分かる物(健康保険証など)、保護者の本人確認ができる物(マイナンバーカードなど)、上尾市での居住証明(賃貸借契約書など)を用意して、直接、学務課へ ※転入学の児童・生徒の手続きも随時受け付けています。 **関学務課** 075-19604
075-5633

小・中学校 入学通知書の発送

令和5年1月1日に市内に住民登録がある小・中学校入学対象者の保護者

① **小学校** 平成28年4月2日〜平成29年4月1日生まれの子ども
保護者へ入学通知書を郵送します。内容を確認の上、「入学届」に必要事項を記入して、入学説明会当日に小学校へ提出してください。

② **中学校** 平成22年4月2日〜平成23年4月1日生まれの子ども
保護者へ現在通学している小学校を通して入学通知書を配布します。内容を確認の上、「入学届」に必要事項を記入して、小学校へ提出してください。 ※私立や市外の小学校へ通学している場合は、自宅に郵送します。

● ①② **共通** 入学通知書を受け取った後に学区外へ市内転居する人、または令和5年1月1日以降に他市区町村から転入する人には、市民課または各支所・出張所で転居・転入手続き後、学務課で入学通知書を発行します。 ※入学

通知書が届かない、住民登録がないまたは無戸籍の子どもが入学するなどの場合は、学務課に問い合わせてください。国・県・私立の小・中学校へ入学する人は、「入学届」と「入学許可(承諾書)」などを学務課へ提出してください。

学務課 ☎75-9604・FAX 75-5633



償却資産の申告は 令和5年1月31日(火)までに

毎年1月1日現在、市内で事業を営む個人・法人は、償却資産の申告が必要です。償却資産とは事業用資産のことで、税務会計上、減価償却資産の対象です。ただし、次の①〜⑤の資産は申告不要です。①土地・家屋 ②自動車税・軽自動車税の対象車両 ③無形減価償却資産 ④耐用年数1年未満または取得価額10万円未満で、国税の申告時に一時損金として計上している ⑤取得価額20万円未満で

次回の税などの納付期限 12月28日(水)

- ◇ 固定資産税・都市計画税…第4期
- ◇ 国民健康保険税……………第6期
- ◇ 介護保険料……………第6期
- ◇ 後期高齢者医療保険料…第6期

便利で確実な口座振替をご利用ください。
納税課 ☎775-5135

国税の申告時に3年間の一括償却で処理している ※④⑤の国税とは、法人税・所得税のことです。 【申告方法申告書(昨年までに申告のあった事業者には12月中旬に郵送。市ホームページからダウンロードも可)に必要事項を記入して、令和5年1月31日まで(当日消印有効)にeLTAx(地方税ポータルシステム)で申告または直接か郵送で資産税課(〒362-8501本町3-1-1)へ ※昨年と比べて、償却資産に増減のない場合や申告すべき事業資産がない場合も申告が必要です。新たに事業を始めた場合は、申告書が届かない場合は、資産税課に問い合わせください。eLTAxについては地方税共同機構☎05

塗料メーカーと業務提携した記念として！
上尾市の皆様に貢献致します。

わたしたちは15年後の仕事を自ら放棄します！
もう3回塗りはやめませんか？
3回塗りは15年くらいしか持ちません。弊社の4回塗り光触媒なら30年に耐久年数が伸びるため、15年ごとの塗り直しが必要ありません！

相見積り歓迎！
期間限定 10の特典がついてくる!!
1 光触媒価格 2 足場代
50%OFF 50%OFF

高耐久塗装3回+光触媒コート1回
30年しつかり長持ち!
おかげさまで実績10,000棟達成!

詳しくはお問い合わせください
外壁・屋根塗装・内装リノベーション・お見積り無料！
リフォーム工房 I-PRO 株式会社

I-PRO 株式会社 上尾商工会議所会員
電話は今すぐ 電話 0120-924-755

12万人の主婦が選んだ Oh!庭ya!
日本中の当たり前館 上尾店

庭木1本でも大歓迎！草刈り、芝刈り、剪定、伐採、空家管理、年間管理などお庭のことなら、なんでもお任せください！

庭木剪定 1本/1,000円〜 庭木伐採 1本/1,000円〜 〒362-0064 埼玉県上尾市小敷谷 729
生垣刈り込み 1m/1,000円〜 草取り 1時間/3,000円 TEL 048-776-9230
ご相談・お見積りのご依頼はお気軽にこちらまで！ FAX 048-611-7571
E-mail: ageoten@oh28ya.com

0120-28-4141
受付時間:9:00~18:00(土日祝も受付中！)

万が一の作業事故に備え、総合賠償責任保険に加入しています。

うちの子「結婚」しないのかしら？
独身のお子様の結婚相談承ります

お子様の結婚に関するお悩み、プロの仲人がお答えします。

まずはお気軽に仲人にご相談下さい

048-640-1001
結婚相談所 ムスベル

※「広報あげお」掲載の広告は、あくまでも営業広告であり、市として推薦、公認、販売促進などを行っているものではなく、内容について市が責任を負うものではありません。

入学準備金の貸し付け(1月申請)

教育総務課 ☎775-9469 ・ ☎776-2250

高校(特別支援学校を含む)や高等専門学校(高専)、専修学校(一般課程を除く)、大学、短大に入学する人の保護者に入学準備金を貸し付けます。 ※学校教育法に規定されていない各種学校は対象外です。 ①次の①～④の全てに該当する人 ①市内に1年以上居住し、市税を完納している ②来年度に高校や高専、専修学校、大学、短大への入学が確実な人の保護者 ③入学準備金の調達が困難 ④連帯保証人がいる 【貸付額】表1のとおり 【世帯の上限所得の目安】表2のとおり ④申請書と推薦書(いずれも教育総務課にある。市ホームページからダウンロード可。推薦書は封がされたもの)、住民票(申請者の世帯全員、本籍と続柄が記載された物(写し可))と、連帯保証人が市外の場合は、連帯保証人の収入状況を証する書類(所得証明書、源泉徴収票など)と住民票(個人、本籍が記載された物(写し可))を用意して、令和5年1月5日(木)～20日(金)に直接、教育総務課へ

【表1】

区分	貸付額	返済方法(割賦)
高校・高専・専修学校(高等課程)	国公立 20万円	3カ月ごとの17回
	私立 30万円	3カ月ごとの13回
大学・短大・専修学校(専門課程)	国公立 50万円	3カ月ごとの17回
	私立 50万円	3カ月ごとの17回

※いずれも6カ月据え置き後に返済開始です(無利子)。

【表2】

対象	世帯構成	上限所得の目安
高校入学	両親と中学生(対象)の3人世帯	490万円程度
	両親と中学生(対象)、小学生の4人世帯	570万円程度
大学入学	両親と高校生(対象)の3人世帯	490万円程度
	両親と高校生(対象)、中学生の4人世帯	600万円程度

※世帯の所得状況などを審査し、予算の範囲内で貸し付けます(所得は税法上の総所得金額)。

尾警察署 ☎773-0110

自動車盗や自転車盗が上尾警察署管内で昨年から20%以上増加しています。鍵を掛けても盗まれてしまうケースが多いです。自動車にはタイヤロックやハンドルロックを、自転車にはワイヤー錠などで二重ロックをして、愛車を盗難から守りましょう。 ☎上

自動車や自転車の盗難被害を防止するために

尾警察署 ☎773-0110

令和5年1月4日(水)から、駐車監視員が巡回する区域を一部変更します。詳しくは、県警察ホームページ(https://www.police.pref.saitama.lg.jp/0020/kotsu/jiko-housi-ps-gaidorai-ageo.html)をご覧ください。 ☎上

駐車監視員活動区域の変更

尾警察署 ☎773-0110

70-081459)に問い合わせるか、同機構ホームページ(https://www.eltax.tago.jp/)をご覧ください。 尾資産税課 ☎75-6649

広告

ハンドルロック「一発二錠」搭載自転車・電動アシスト自転車の無償点検・改修のお知らせ

ブリヂストン・ヤマハ製の自転車にお乗りの方へ
「黒色ラベル」の製品はリコール対象です。今一度、ご確認をお願い致します。



リコール対象
黒色ラベル
対象製品はホームページから
ご確認ください。

⚠ 走行時にハンドル操作が出来なくなることによる **重傷事故が発生しています。**

ご迷惑、ご心配をおかけし深くお詫び申し上げます。

ブリヂストンサイクル株式会社
0120-502-092



【受付】月～金 9時～17時(祝日、弊社所定の休日等を除く)
〒362-8520 埼玉県上尾市中裏3-1-1
https://www.bscycle.co.jp/info/2019/6624



ヤマハ発動機株式会社
0120-801-309



【受付】月～金 10時～12時30分/13時30分～18時
(祝日、弊社所定の休日等を除く)
〒438-8501 静岡県磐田市新貝2500
https://www.yamaha-motor.co.jp/pas/



お客様からお知らせいただきました個人情報、本件の目的以外には使用いたしません。

時とき 所ところ 内容 対象 費用・金額 ※記載のないものは「無料」 定定員 持持ち物
申申し込み ※記載のないものは「当日、直接会場へ」 問問い合わせ

60歳以上の 国民年金任意加入

国民年金は20歳以上60歳未満の人が加入しますが、60歳以上の人も希望すれば加入することができます。

①任意加入 ②年金額を満額に近づけたい人が年金の受給資格期間(10年以上)が不足している60歳以上65歳未満の人 ※申し出のあった月から加入となり、それ以前に遡って加入することはできません。60歳の誕生日の前日から受け付けます。なお、老齢基礎年金を受給中または厚生年金に加入中の人は加入できません。任意加入期間は、保険料免除の申請はできません。

②特別任意加入 ③65歳までには受給資格期間(10年以上)を満たさないが、70歳までに受給資格期間を満たす人 ※昭和40年4月1日以前に生まれた人に限ります。【期間】受給資格期間を満たす時まで
●①②共通 ④年金手帳または基礎年金番号通知書(本人・配偶者)、マイナンバーカード(またはマイナンバーの分

かる物と自動車運転免許証などの本人確認ができる物)、預貯金通帳、通帳届出印、資格喪失証明書など(退職して加入する場合、戸籍謄本(特別任意加入時だけ)を用意して直接、保険年金課へ) ⑤保険年金課 ⑥75-15137・⑦75-9827

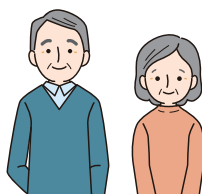

特別障害者手当・ 障害児福祉手当・ 重度心身障害者福祉手当

①特別障害者手当 ②市内に住所があり、障害基礎年金1級程度の障害が重複するなど、身体や精神の著しい重度の障害により、日常生活で常時特別の介護が必要な状態と認められる20歳以上の人(施設入所中や3カ月を超えて入院している人を除く) 【支給額】月額2万7,300円(所得制限あり)
②障害児福祉手当 ③市内に住所があり、20歳未満で次の

(1)~(3)のいずれかに該当する人(施設入所中や障害を支給事由とする年金を受給している人を除く) (1)身体障害者手帳1級の1部または2級の1部 (2)療育手帳(A相当) (3)精神障害、血液疾患などで(1)と同程度の障害がある 【支給額】月額1万4,850円(所得制限あり)

③重度心身障害者福祉手当 ④市内に住所があり、次の(1)~(5)のいずれかの手帳を所持している人 (1)身体障害者手帳1・2級 (2)療育手帳A・A (3)精神障害者保健福祉手帳1級 (4)療育手帳B (5)精神障害者保健福祉手帳2級 【支給額】(1)~(3)/月額5千円、(4)(5)/月額2,500円 ※特別障害者手当、障害児福祉手当を受給中の人、65歳以上で新規に障害者手帳を取得した人を除く(障害児福祉手当受給者のうち、20歳未満で身体障害者手帳1級または2級と併せて療育手帳(AまたはAを所持している人は対象になりません)。 ※受給者本人に住民税が課税されているとき、または施設に入所して

公益財団法人
青葉園
〒331-0052
さいたま市西区三橋5-1505

「墓地」購入は
048-623-2111 まで
宗旨・宗派・宗教不問です
開園：1952年(昭和27年) 墓地経営許可：埼玉県・32指令公衛収第1043号

埼玉・東京に200式場以上のネットワーク

青葉ライフサポート株式会社

安置室完備
家族葬対応
24時間365日受付

青葉メモリアルホール
〒331-0052
さいたま市西区三橋5-790-10 ☎ **0120-048-999**

セカンドキャリア支援授業料減免制度

年間授業料 **50%減免** 年間 78万円 ⇨ **39万円** (政治経済学科の場合)

入学(編入学を含む)時時点の年齢が満40歳以上の方で、学部生として入学する方が対象となります。

社会人入試 / 編入学試験 12/17 (土)

出願締切(インターネット)~12/7(水) 試験方法小論文、面接

Love God and Serve His People

聖学院大学

まずはお気軽にお問合せください
048-725-6191
アドミッションセンター

人生100年時代においては年齢を問わず、全ての人が元気に活躍できる場、安心して暮らせる社会をつくるのが大切です。聖学院大学では、教養を深めたい!学び直しをしたい!下記のような方を応援します。

- 大学での学びを深めて、社会貢献に活かしたい
- 資格を取得してキャリアアップ(公認心理師・社会福祉士・精神保健福祉士・保育士・日本語教師・児童英語 etc)

※「広報あげお」掲載の広告は、あくまでも営業広告であり、市として推薦、公認、販売促進などを行っているものではなく、内容について市が責任を負うものではありません。

市美術
展覧会

～市長賞受賞作品の紹介～

生涯学習課 ☎775-9496・☎776-2250

10月25～30日に「上尾市美術展覧会(市展)」がコミュニティセンターと市民ギャラリーで開催され、6部門366点の力作が出品されました。このうち市長賞を受賞した5点を紹介します(敬称略)。

日本画の部

『収穫の喜び喜び』
浅野 光三



工芸の部

『悠久』
斉藤 孝子



洋画の部



『嬉々として』
田中 重夫

書の部



『風立ちぬ』
山田 光霧

写真の部



『セレナーデ』
生熊 昌彦

いるときは支給停止になります。

●①～③共通 手続き方法は障害福祉課へ問い合わせてください。※現在受給資格のある人は、手続きは不要です。

☎776-8872
☎775-5123
☎775-5123

水道管の凍結にご注意を

気温が氷点下4度以下になると、水道管の凍結や破裂などの恐れがあります。建物の北側など日が当たらない場所や風当たりの強い場所、むき出しになっている水道管は注意が必要です。

●凍結を防ぐために タオルや毛布などを巻き、濡れないようにビニールなどで保護をするか、水道管用の保温材を使用してください。また、水道メーター周りは布などを濡れないようビニール袋に詰め、メーターボックスの中に入れてください。

●水道管が凍結してしまったら 自然に解けるのを待つか、タオルや布をかぶせて、その上からゆっくりぬるま湯を掛けてください。直接掛け

ると水道管が破裂することがあるので注意してください。

☎775-5157
☎775-9050

冬の交通事故防止運動

冬の交通事故防止運動を12月1日(水)～14日(水)に実施します。年末が近づくにつれて、人や車の動きが慌ただしくなり、交通事故の多発が懸念されます。一人一人が交通事故を起こさないという意識を強く持ち、正しい交通ルールとマナーを実践しましょう。

●県の重点目標 ①夕暮れ時と夜間における歩行者・自転車の交通事故防止 ②横断歩道における歩行者優先の徹底 ③飲酒運転の根絶および危険運転等の防止

●市の重点目標 自転車の交通ルール遵守および歩行者の安全確保

●JR上尾駅前ロータリーで自家用車を利用する際はご協力を 年末にかけて利用者の増加が見込まれます。自家用車を利用する人は、次のことにご協力ください。乗降後は安全を確認し、すぐに発進

する/長時間の駐停車をしない/バスの発着を妨げない/一般車両降車場所を利用する

☎775-5133
☎775-9927



交通遺児等援護金の給付

県内に在住の交通遺児などを対象に、援護金を給付しています。対象 乳幼児と小・中学校、高等学校、各種学校などに在学する平成16年4月2日以降に生まれた交通遺児など(所得制限あり) 【給付額】遺児1人につき10万円 【給付時期】令和5年5月上旬 【申請書】(交通防犯課などにある)に必要事項を記入して、令和5年1月31日(火)まで(当日消印有効)に必要な書類を添えて、直接または郵送で、みずほ信託銀行浦和支店(〒330-0063さいたま市浦和区高砂2-6-18)へ 〇県交通安全対策協議会 ☎825-2011・☎830-4757

訪問型子育て支援

保育士資格を持つ子育て支援員が家に伺い、育児の悩みや不安の解消、ふれあい遊びの紹介、子育て支援の情報提供などをしています。⑤月①～④日(9～16時)祝・年末年始を除く ⑥未就学児の保護者

⑦電話で子育て世代包括支援センターへ ⑧子育て世代包括支援センター⑨子育て支援センター内⑩☎78-2008・☎77-5804



ストーブ火災にご注意を

石油ストーブや電気ストーブを取り扱うときは、次のことに注意して、火災や事故を未然に防ぎましょう。 ①機器の取扱説明書をよく読んで正しく取り扱う／周りに燃えやすい物やスプレー缶などを置かない／周りに洗濯物を干さない／カーテンや家具に近づけて使用しない／給油は必ず

ストーブの火を消してから行う／灯油タンクのキャップが閉まっているか必ず確認する

／点火時に灯油がこぼれていないか確認する／部屋を離れる時はストーブを消す／火災を防ぐ安全装置付きのものを使用する ⑫予防課☎75-314・☎75-2230



12月は地球温暖化防止月間

家庭から排出されるCO₂ (二酸化炭素)の割合を見ると、給湯や冷暖房、電力(照明・家電製品など)、自家用乗用車からの排出量が多くを占めています。暖房器具を使用する冬場は特に多くなり、ます。生活の中で余分なエネルギー消費を抑え、無駄のない賢い生活「エコライフ」を送ることで、地球温暖化の原因となるCO₂を減らすことができます。一人一人の取り組み

で、美しい地球環境を未来に残しましょう。

●ウォームビズの実施 冬の節電と省エネ対策として、市の公共施設では令和5年3月31日(金)まで室温が19度になるよう暖房を調整しています。 ⑬環境政策課☎75-6925・☎75-9872

北朝鮮人権侵害問題啓発週間

12月10～16日は「北朝鮮人権侵害問題啓発週間」です。北朝鮮による拉致問題の解決には、「拉致は許さない」という市民一人一人の声が大きき力になります。この週間を機に、拉致問題への意識を高めましょう。 ⑭人権男女共同参画課☎75-5117・☎78-5112

雨水貯留施設(雨水タンク)設置費補助金

雨水の流出抑制と有効利用を促進するため、予算の範囲内で補助金を交付します。 ⑮市内に住所があり、自己の家庭用として雨水貯留施設を設置し、維持管理ができる人

【補助対象】既製品で貯留容量が100ℓ以上の物 【補助金額】購入・設置に要した費用の2分の1の額(上限3万円) ⑯

申請書(建設管理課にある。市ホームページからダウンロードも可)に必要な事項を記入し、必要書類を用意して直接、建設管理課へ ※購入前に申請し、補助金交付決定後に、購入・設置を行ってください。 ⑰建設管理課☎75-8597・☎75-9906



雨水タンク

河川などの異常水質事故防止にご協力を

塗料や油、薬品の取り扱いには十分に注意し、決して河川や水路、側溝に流さないでください。油や薬品が河川などに流れる異常水質事故が発生すると、魚が死んだり水道水などの取水に影響したりすることがあります。事故対応の費用は、事故原因者の負担となります。

異常水質事故を見つけた場合には、速やかに県中央環境管理事務所または生活環境課に連絡してください。 ⑱県

中央環境管理事務所☎822-5199、生活環境課☎75-6940・☎75-9872

募集

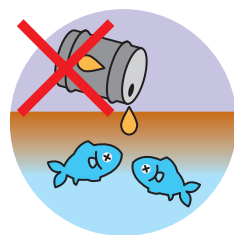

日本語指導職員

〔任用期間〕令和5年4月下旬～令和6年3月下旬 【勤務日・時間】月～金のうち週2～4日程度(祝・長期休業中を除く)・1日3時間以内 ⑲市内の小・中学校で、外国籍子女などへの日本語習得のための援助と指導 ⑳学校教育に理解があり、次の①～③のいずれかに該当する人 ①教員免許を有している ②外国語に堪能である ③日本語指導の経験がある 【時給】

令和5年1月13日(金)まで

2023フレッシュあげおを募集

上尾商工会議所青年部 ☎773-3111・☎7775-9090

上尾の商工業の発展と、上尾のイメージアップのため、令和5年度の「フレッシュあげお」を募集します。市の「キラリ☆あげおPR大使」としても活動します。☑次の



応募フォーム

①～③の全てに該当する人 ①市内に在住・在勤・在学の令和5年4月1日時点で18歳以上 ②1年間(令和5年4月1日～令和6年3月31日)、上尾商工会議所などの公式行事など、PR活動に責任をもって参加できる ③特定の興行会社または他団体と類似契約をしていない 甲上尾商工会議所青年部のホームページの応募フォームから送信または応募用紙(上尾商工会議所にある)に必要な事項を記入し、写真(全身・上半身、各1枚)を添付して、令和5年1月13日まで(当日消印有効)に直接または郵送で、上尾商工会議所青年部(〒362-8703ニツ宮750)へ



2022フレッシュあげお



1、110円(令和4年度実績) 【通勤手当】距離により支給 ㊟20人程度 甲申請書(学務課にある。市ホームページからダウンロードも可)に必要事項を記入して、令和5年1月5日(木)までに直接または郵送(当日消印有効)で学務課(〒362-8501本町3-1-1)へ ㊟学務課☎75-9604・☎75-5633

学校図書館支援員

【任用期間】令和5年4月1日～令和6年3月31日 【勤務日・時間】月～金(祝を除く)10～15時の間で1日4時間以内 ㊟市内の小・中学校で、学校図書館運営の補助として本の登録・分類・整理・配架・利用指導・電子台帳化作業・読み聞かせなどを支援 ㊟次の①～④のいずれかに該当する人 ①司書、司書補、司書教諭、教諭のいずれかの

資格を有している ②教職経験者、教職志願者 ③図書の入力作業や検索作業のためのパソコン操作ができる ④図書や読書への関心が高く、子どもが好き 【時給】千円(令和4年度実績) 【通勤手当】距離により支給 ㊟30人程度 甲申請書(指導課にある。市ホームページからダウンロードも可)に必要な事項を記入して、令和5年1月6日(金)まで(当日消印有効)に直接または郵送で指導課(〒362-8

スポーツ推進委員



【任期】2年 ㊟令和5年4月1日時点で満20～59歳の、市内に在住・在勤・在学で次の①②の全てに該当する人 ①健康状態が良好 ②スポーツ推進委員や連絡協議会の活動に積極的に参加できる ㊟スポーツ推進のための事業実施に係る連絡調整、教育機関やスポーツ団体の行うスポーツ行事の実施に関する必要な援助 定若干名 甲申込書(スポーツ振興課、市民体育館にある。市ホームページからダウンロードも可)に必要な事項を記入して、12月1日(木)～令和5年1月6日(金)(必着)に直接か郵送またはファクス、メールでスポーツ振興課(〒362-8501本町3-1-1)へ ㊟スポーツ振興課☎781-8112・☎775-6008・☎5725700@city.ageo.lg.jp

501本町3-1-1)へ ㊟指導課☎75-9672・☎75-5633

シルバー人材センター 入会説明会

仲間や生きがいを見つけませんか。時・所左表のとおり ㊟市内に在住の健康で就業意欲のある原則60歳以上の人 ※③は女性だけです。甲希望日の前日までに電話でシルバー人材センターへ ※詳しくは、シルバー人材センターホームページをご覧ください。

	とき	ところ
①	令和5年1/6(金)、2/2(木)、3/10(金) 10:00～、13:30～	プラザ22
②	令和5年1/10(火)、2/3(金)、3/9(木) 10:00～、13:30～	シルバー人材センターかみひら事務所(平塚3001)
③	令和5年2/6(月) 13:30～	シルバー人材センター大谷本郷事務所(大谷本郷982-1)

㊟シルバー人材センター☎775-5255・☎776-1074



シルバー人材センターホームページ

時とき 所ところ 内容内容 対象対象 費用・金額 ※記載のないものは「無料」 定員定員 持ち物持ち物 甲申し込み ※記載のないものは「当日、直接会場へ」 問い合わせ

**SAITAMA出会いサ
ポートセンター(恋たま)
会員**

県の結婚支援センターが出
会いの機会の提供から交際、
結婚までをAアプリを活用
し、サポートします。 ②次
の①③の全てに該当する人
①結婚を希望し、自ら婚活す
る意思のある20歳以上で独身
②県内に在住・在勤または近
い将来埼玉県への移住を考え
ている ③スマートフォンを
所持している ④市内に在
住・在勤または勤務先が会員
の人／1万1千円(2年間で有
効)

●登録会 令和5年1月23
日(月)10時(12時13時を除
く) ①上尾市役所別会議室
②恋たまホームページでの仮
登録が済んでいる人 ③10人
(先着順) ④12月1日(休)から
恋たまホームページ(https://www.koitama.jp/)で
⑤SAITAMA出会いサ
ポートセンターinfo@koit
ama.jp



イベント・講座

**あげおクリエイターズ
マーケット**

ハンドメイド作家など手作
り好きの市民が個性豊かな作
品を販売する楽しいイベント
です。世界に一つだけのあなた
のお気に入りを見つけしてみま
せんか。 時12月18日(日)10時
16時 ①JR上尾駅自由通路
②NPO法人AGETTO ③
090-3532-11362(平日
18時~21時)

**アライグマ捕獲従事者
養成研修会**

市内でアライグマによる農
作物被害が発生しています。
この研修会を受講すると、捕
獲従事者証が取得でき狩猟
(わな)免許がなくてもアライ
グマに限り捕獲器の設置がで
きます。 時12月13日(火)14時
16時 ①上尾公民館 ②アラ
イグマの生態や捕獲器の使い
方など ③市内に在住の18歳
以上の人 ④定30人(先着順)
⑤本人確認ができる物(マイ

ナンバーカードなど) ⑥12
月6日(水)までに電話で農政課
へ ⑦農政課075-7384-
⑧ ⑨075-9872

**軽トラ・ファーマーズ
マーケット**

市内の農業者が自ら生産し
た新鮮な農産物などを軽ト
ラックの荷台に並べて販売し
ます。 時①12月4日(日) ②
12月14日(水)のいずれも10時30
分~12時30分(雨天中止) ③
④上平公園 ⑤JR上尾駅西
⑥イベント広場(上尾駅出張
所南側) ⑦農政課075-73
84-0759872

家族間の「トリセツ」講座

夫婦、親子など身近な人に
こそ不機嫌になってしまつこ
とはありませんか。家族が
チームとしてより良い関係を
作れるよう、互いを理解し尊
重できる方法や、一人で悩み
を抱えるカサンドラ症候群に
ついての講演動画をYouTube
で公開します。 時
12月1日(木)~令和5年1月31
日(火) ①講師 小沼聖治(聖学
院大学准教授) ②12月1日~

令和5年1月31日に市ホーム
ページの応募フォームへ必要
事項を入力 ③男女共同参画
推進センター078-5111-
④ ⑤078-5112



市ホームページ

**男のチャレンジ・
パン作り教室**

令和5年1月11・25日のい
ずれも(水)9時30分~13時30分
(全2回) ①コミュニティセ
ンター ②20歳以上の人 ③
3千円 ④定8人(応募者多数
の場合は抽選) ⑤往復はが
きまたはメールに教室名、住
所、氏名(ふりがな)、性別、
年齢、電話番号を記入して、
12月16日(金)まで(必着)にコ
ミュニティセンター(〒362-0
075 柏座4-2-13)へ ⑥
0866-07510868-0 ⑦
ageo.com.sisen.event@gmail.com

**埼玉県生態系保護協会
上尾支部の催し**

あげおの秘境サクラソウ咲く
里山で楽しい作業

①12月3日~令和5年1月7
日の毎週(土)9時~12時ごろ(小
雨決行) ②サクラソウトラ
スト地(領家) ③外来種除草
など ④費200円 ⑤飲み物、長
靴、軍手、あれば観察用具 ⑥
各開催日の前日までに電話で
上尾支部の小川へ ⑦小川
078-10887

市環境推進協議会の催し

サクラソウトラスト地の管理
作業と自然観察会

軽作業の後、普段の生活で
なかなか見ることができない
生き物をみんなで探します。
専門家が、生態について詳し
く説明します。親子での参加
も大歓迎です。 時12月17日
(土)9時40分~12時40分(雨天
時は、12月24日(土)に延期) ①
サクラソウトラスト地(領家)
②【集合】養護老人ホーム恵和園
駐車場・9時30分、または現
地・9時40分 ③定40人(先着
順) ④軍手、長靴、タオル、



青春のアイドルヒットステージ in 上尾

文化センター ☎774-2951・☎774-2955

アイドル全盛期の1980年代に脚光を浴び、今なお輝きを増し、すてきな大人の女性として活躍する3人が登場。懐かしいヒット曲や楽しいトークで、あのころのステージがよみがえります！



早見優



松本伊代



森口博子

●チケット販売 時12月17日(土)10時～ 所文化センター 費6,500円(全席指定) ※未就学児は入場できません。

NPO法人荒川の自然を守る会の催し

自然塾三ツ又 冬鳥の観察とアシリりく昼は七草粥を楽しむ

令和5年1月7日(土)9時30分～12時(雨天中止) 所三ツ又沼ビオトープ(平方) 費100

上尾市民駅伝競走大会

スポーツ振興課 ☎781-8112・☎775-6608

令和5年2月12日(日)(雨天・小雪決行、積雪・落雷の恐れがある場合は中止) 所上尾運動公園陸上競技場周辺コース 【種目/対象】第1部/小学生男子、第2部/小学生女子、第3部/中学生男子、第4部/中学生女子、第5部/一般(市内に在住・在勤・在学の人(小・中学生を除く))、第6部/女子(市内に在住・在勤・在学の女子(小・中学生を除く))、第7部/スポーツ協会支部(小・中学生を除く) 費小学生/1,400円、中学生/600円、その他/2,600円 ※1チームの参加費用です。参加申込書(スポーツ振興課にある。市ホームページからダウンロードも可)に必要事項を記入して、12月21日(水)までに直接、スポーツ振興課へ ※詳しくは、市ホームページをご覧ください。参加者の安全確保のため、申し込み状況により参加チーム数を制限することがあります。※当日は、コース周辺の混雑が予想されるため、近隣の皆さんのご理解をお願いします。



円 飲食物、軍手、鎌(持っている人) 服装 長袖、長ズボン、帽子 所NPO法人荒川の自然を守る会事務局 ☎080-8122-13690



県民向け手話講習会

令和5年1月25日～2月15日の毎週(水)13時45分～15時45分(全4回) 所上尾公民館 内あいさつや自己紹介などの簡単な手話講習、ミニ講演など 対県内に在住・在勤で初めて手話を学ぶ人 費90円

子育てセミナー 「小児科のかかり方ー乳幼児の病気・家庭内の事故」

時12月9日(金)10時30分～12時 所つどいの広場あそぼうよ(本町2-13-8) 内乳幼児の病気やけが、予防接種などの基本的な知識を学ぶ 講師 中島千賀子(上尾中央総合病院小児科科長) 対乳幼児の保護者 定来館/5組、Zoom/15組(先着順) 申12月1日(木)から電話またはメールでつどいの広場あそぼうよへ 問つどいの広場あそぼうよ ☎778-151-022・☎office@sai.noko.net



時とき 所ところ 内内容 対対象 費用・金額 ※記載のないものは「無料」 定定員 持持ち物 申申し込み ※記載のないものは「当日、直接会場へ」 問問い合わせ

中小企業向けセミナー

～専門家が教える企業経営のヒント～



上尾商工会議所
ホームページ

中小企業サポートセンター(平日9～17時)
☎779-2520・☎779-2521

時・所・内下表のとおり 市内で事業を営んでいる中小・小規模事業者など 定各20人(先着順) ※オンライン受講もできません。詳しくは、上尾商工会議所ホームページをご覧ください。

とき	ところ	内容
12/6(火)	上尾商工会議所 (二ツ宮750)	映える写真を撮る！ スマホ活用術 【講師】吉原智規 (プロカメラマン)
令和5年 1/17(火)		新商品開発のための アイデア発想法 【講師】河合正嗣 (中小企業診断士)

冬休み特別企画 「スタインウェイを弾いてみよう！学生編」

時 12月27日(火)10時～、11時～、
12時～、13時～、14時～、15
時～、16時～、17時～(1枠
45分(準備・片付けを含む))
所 文化センター 内 世界最高
峰のピアノ、スタインウェイ
を弾く 対 市内に在住・在学
の学生(中学生以下は保護者

同伴) 費 1人千円 定 8組
(応募者多数の場合は抽選)
申 件名を「スタインウェイ係」
にして、住所、氏名(ふりが
な)、学年、電話番号、メー
ルアドレス、希望時間(第2
希望まで)、参加人数を記入
して、12月1日(木)～5日(月)17
時にメールで文化センターへ
文化センター ☎74-2955
1・☎74-2955・info@ageo-cc.jp

救命講習会 普通救命講習I

時 令和5年1月28日(土)9～12
時 所 西消防署 内 成人に対
する心肺蘇生法、自動体外式
除細動器(AED)の使用方法
など 対 市内に在住・在勤・
在学の中学生以上の人 定 12
人(応募者多数の場合は抽選)
申 市電子申請・届出サービス
(https://s-kantan.jp/city-
ageo-saitama-u)から電
子申請または、往復はがきに
講習日、住所、氏名(ふりが

いきいき！ 子育て支援フェア あげお ～あそぶ・たべる・げんき～

子ども支援課 ☎783-4962・☎774-5342

イオンモール上尾の2周年祭で地域子育て支援拠点が「スポーツ×健康×子育て支援」をテーマにイベントを開催します。親子で参加して、遊びながら体を動かして楽しみましょう。



市ホームページ

時・内下表のとおり 所 イオンモール上尾(愛宕3-8-1)
対 未就学児と保護者

とき	内容
12/2(金)	10:00～ 13:00 絵本読み聞かせ、手遊び、 手形・足形アート
	13:00～ 16:00 身体測定、手遊び、親子体操、 絵本読み聞かせ、パネルシアター
12/3(土)	10:00～ 13:00 親子体操、クリスマス制作
12/4(日)	11:00～ 12:00 ハンドベル、リズム遊び
	11:00～ 13:00 ボウリング、輪投げ、新聞紙ゴルフ
	13:00～ 16:00 バランスボール体験、 手遊び、絵本読み聞かせ
12/6(火)	15:00～ 16:00 ハンドベル、リズム遊び
	10:00～ 13:00 身体測定、レシピ配布

な)、年齢、電話番号、在勤
の人は勤務先名、在学の人は
学校名を記入して、令和5年
1月10日(火)～16日(月)(必着)
に、東消防署管理課(〒362-0
013上尾村53)へ 内 東消
防署管理課 ☎74-1310・☎
74-1902

AGA外国人子ども教室

時 令和5年1～3月の毎月第
1・2(土)10時～11時30分 所
文化センター 内 日本語指導
ボランティアによる日本語学
習を中心とした交流活動 対

市内に在住で日本語を母語と
しない小・中学生 定 20人
(先着順) 申 子どもの氏名・
学校名・学年・出身国(母語)、
保護者の住所・氏名・電話番
号、メールアドレスを記入し
てファクスまたはメールでA
GA事務局へ 内 AGA事務
局 ☎74-2468・☎74-100
07・office@aga-world.
com



スポーツ情報

平塚ふれあいゲートボール大会

市ゲートボール協会の高木 ㊟773-4304

楽しいゲートボールを目指して、初めての人にも親切・丁寧に教えます。㊟12月8日(木)8～12時(雨天中止) ㊟所 平塚ゲートボール場(平塚1-97) ㊟費200円(当日集金)

クリスマスダンスパーティー

市ダンススポーツ連盟の野口 ㊟090-4133-4257

ダンス愛好者なら誰でも参加できます。ダンスを楽しみ交流と親睦を図りましょう。㊟12月24日(土)13時15分～15時45分 ㊟所市民体育館 ㊟費前売り/500円、当日/700円

埼玉アイスアリーナ冬休み短期スケート教室

埼玉アイスアリーナ ㊟775-3456

専属インストラクターが親切・丁寧に指導します。楽しくスケートの技術を身に付けましょう。㊟12月26日(月)～28日(水)9時～9時45分(全3回) ㊟所埼玉アイスアリーナ(日の出4-386) ㊟対4歳児～中学生 ㊟費6,000円 ㊟定150人(先着順) ㊟申12月1日(木)～18日(日)に電話(10～17時)で埼玉アイスアリーナへ

スポーツ(社交)ダンス教室

イコス上尾 ㊟772-1611・㊟772-1614

㊟令和5年1月5日～3月16日(2月23日を除く)の毎週(木)(全10回) ㊟初心者コース/18時30分～、㊟経験者コース/19時50分～ ※新規申し込みの人は、初回だけ初心者コースに参加してください。㊟所イコス上尾 ㊟費各9,000円 ㊟定各25人(応募者多数の場合は抽選) ㊟申往復はがき(1人1枚)に教室名、住所、氏名(ふりがな)、性別、年齢、電話番号、ダンス歴を記入して12月20日(火)まで(必着)にイコス上尾(〒362-0011平塚951-2)へ

カ・ラ・ダ リフレッシュ教室

イコス上尾 ㊟772-1611・㊟772-1614

●フィットネス教室

①水曜日コース ㊟令和5年1月11日～3月22日の毎週(水)19時30分～20時30分(全11回) ㊟内リズムフィットネス ㊟対基礎体力をつけたい人 ㊟費9,000円

②木曜日コース ㊟令和5年1月5日～3月23日(2月23日を除く)の毎週(木)(全11回)(1)10時30分～11時30分 (2)19時30分～20時30分 ㊟内(1)スッキリフィットネス (2)エンジョイフィットネス ㊟対(1)運動で心も体もスッキリしたい人 (2)楽しく汗をかきたい人 ㊟費各12,000円

●姿勢改善体操教室

㊟令和5年1月5日～3月23日(2月23日を除く)の毎週(木)14～15時(全11回) ㊟内体をほぐして姿勢を整える ㊟費12,000円

●骨盤ストレッチ教室

㊟令和5年1月11日～3月15日の毎週(水)10時30分～11時30分(全10回) ㊟内マットの上でセルフマッサージなど含めたストレッチ ㊟費6,000円

【全教室共通】㊟所イコス上尾 ㊟定20人(応募者多数の場合は抽選) ㊟申往復はがきに教室名、住所、氏名(ふりがな)、性別、年齢、電話番号を記入して、12月20日(火)まで(必着)にイコス上尾(〒362-0011平塚951-2)へ ※見学を希望する人は、問い合わせてください。

バレエエクササイズ教室

市民体育館 ㊟781-8111・㊟781-8113・㊟shimintaiiku.kyoshitu@gmail.com

㊟令和5年1月11日～2月1日の毎週(水)9時30分～12時(全4回) ㊟所市民体育館 ㊟内バレエの基本をもとに、骨盤の位置を意識した体幹トレーニングやストレッチ ㊟対市内に在住・在勤・在学の人 ㊟費1,000円(初日に集金) ㊟定20人(応募者多数の場合は抽選) ㊟持靴下、上履き、飲み物、タオル 【服装】動きやすい服装 ㊟申往復はがきまたはメールに教室名、住所、氏名(ふりがな)、性別、年齢、電話番号を記入して、12月18日(日)まで(必着)に市民体育館(〒362-0045向山4-3-10)へ

卓球愛好者教室

市民体育館 ㊟781-8111・㊟781-8113・㊟shimintaiiku.kyoshitu@gmail.com

㊟令和5年1月16日～2月20日の毎週(月)(2月14日だけ(火))13～15時(全6回) ㊟所市民体育館 【講師】市卓球連盟 ㊟対市内に在住・在勤・在クラブの人(初心者も可) ㊟費2,500円 ㊟定40人(応募者多数の場合は抽選) ㊟持ラケット、タオル、上履き、飲み物 【服装】運動のできる服装 ㊟申往復はがきまたはメールに教室名、住所、氏名(ふりがな)、性別、年齢、電話番号を記入して、12月18日(日)まで(必着)に市民体育館(〒362-0045向山4-3-10)へ

お正月を彩る生け花 ～和心で迎える新年～

日本の伝統文化生け花を学び、松・菊・センリョウなどのお正月にちなんだ花で花飾りを作る

時12月27日(火)10:00～12:30 所市内に在住・在勤
費2,000円 定10人 持花ばさみ 申12月15日(休)までに往復はがきまたはメールで

スポーツ健康都市宣言記念 楽しく笑ってラフターヨガ体験

笑い深呼吸を組み合わせたラフターヨガで、ストレスの軽減とともに免疫力を上げ、心身の健康増進に役立てる

時令和5年1月27日(金)10:00～12:00 所市内に在住・在勤 定20人 申令和5年1月11日(休)までに往復はがきまたはメールで

空き家セミナー・個別相談会

時令和5年1月26日(木)14:16
所文化センター 内空き家所有者や自宅の将来に不安がある人向けのセミナー・個別相談会 定セミナー/40人、個別相談会/10組(要予約)

約 申12月28日(休)までに直接または電話で交通防犯課へ
交通防犯課 ☎775-5138・FAX775-9927



よみがえる昭和 日本映画名作劇場

コミュニティセンター ☎775-0866・FAX775-0868

世界のクロサワと称賛される黒澤明監督の名作4本を、35mmフィルムを使って上映。昭和の名優たちの姿をスクリーンでお楽しみください。時令和5年2月3日(金)『わが青春に悔なし』10時30分～(開場/10時)、『酔いどれ天使』13時30分～(開場/13時)、2月4日(土)『用心棒』10時30分～(開場/10時)、『天国と地獄』13時30分～(開場/13時) 所コミュニティセンター

●チケット販売 時12月3日(土)9時～ 所コミュニティセンター、イコス上尾、あげお お土産・観光センター 費各500円(自由席) ※席数を制限しています。未就学児は入場できません。



『わが青春に悔なし』



『酔いどれ天使』



『用心棒』



『天国と地獄』

ボートレース戸田

京都市ボートレース企業団
☎823-8711・FAX823-8709

収益金は、都市基盤の整備などに利用されます。



ボートレース戸田
ホームページ



時12月24日(土)13:17時 所J
R上尾駅自由通路 内クリスマス
マスを盛り上げる食品や雑貨
を販売 内市観光協会 ☎775-
5917・FAX775-5024

2022キラリ駅 de クリスマスマーケット

時12月17日(土)12:17時 所J
R上尾駅自由通路 内上尾市
と近隣市町観光協会(鴻巣市、
桶川市、北本市、伊奈町、川
越市、久喜市、行田市)の物
産品を販売(ゆるキャラも出
演予定) 内市観光協会 ☎775-
5917・FAX775-5024

2022近隣観光協会 駅 de ほっと市

暮らし・彩り・公民館

12▶1月

申し込み
方法

応募者多数の場合は抽選です。講座名、住所、氏名(ふりがな)、電話番号、年齢、学校名・学年(小・中学生)を記入の上、申込日まで(必着)に各公民館へ ※往復はがきの場合は、1人(組)1枚に記入してください。 ※直接または電話は平日9:00~17:00だけ受け付けます。

上尾公民館 〒362-0017 ニツ宮750 ☎775-0185・FAX776-7366・✉s723000@city.ageo.lg.jp

わくわくスマホ講座
~マイナポイントを申請しよう!~

マイナンバーカードの申請を行い、マイナポイント第2弾を申請するための詳しい説明を受ける

時12月20日(火)10:00~12:00 対市内に在住・在勤・在学 定20人(先着順) 持マイナンバーカード・個人番号カード交付申請書(ある人だけ)、本人確認ができる物(自動車運転免許証など) 申12月5日(月)からメールで ※スマートフォンがない人には貸し出します。

現代風アレンジで楽しむ七宝焼

伝統工芸である七宝焼の技法を学び、バレンタインデーにちなんだハート型ペンダントを作る

時令和5年2月9日(木)10:00~12:00 対市内に在住・在勤・在学 費2,000円 定10人 申令和5年1月11日(火)までに往復はがきまたはメールで

平方公民館 〒362-0059 平方905-1 ☎726-3446・FAX726-3991・✉s723200@city.ageo.lg.jp

季節のパンとお菓子作り

粉から手ごねで生地を作ってオーブンで焼くまでの工程を学び、季節にちなんだパンとお菓子を作る

時令和5年1月11日、2月1日、3月1日のいずれも(火)9:30~13:00(全3回) 対市内に在住・在勤・在学 費3,000円 定8人 申12月15日(木)までに往復はがきまたはメールで

大人のミニチュアハウス作り
~朝食セットのあるコーヒーショップ~

土台に壁や扉を接着剤で固定して、自由に小物や植木、花を付けてミニチュアハウスを作る

時令和5年1月24日(火)10:00~12:00 対市内に在住・在勤・在学 費2,000円 定20人 申12月15日(木)までに往復はがきまたはメールで

原市公民館 〒362-0021 原市3499 ☎721-4948・FAX721-4946・✉s723300@city.ageo.lg.jp

かわい**びな**いつるし雛を作ろう

つるしびなの作り方を学び、ひな祭りを華やかに彩る

時令和5年1月11日~2月22日のいずれも第2・4(火)13:30~15:30(全4回) 対市内に在住・在勤 費4,000円 定20人 持裁縫道具 申12月22日(木)までに往復はがきまたはメールで

大石公民館 〒362-0063 小泉9-28-1 ☎726-6615・FAX726-6616・✉s723400@city.ageo.lg.jp

スポーツ健康都市宣言記念
ビューティータッチセラピー
触れる力で心・脳・肌・体を元気に!

触れるケアで心地良さを味わうとともに不安を和らげる美容療法を学び、心と体の健康に役立てる

時12月12・19日のいずれも(月)10:30~12:00(全2回) 対市内に在住・在勤 費1,000円 定18人(先着順) 持ハンドタオル、鏡 申12月1日(火)から電話またはメールで

五感を使う地球科学講座

実物標本を使った分類図鑑やインテリアにもなる天然石のパネル作成、五感を使った観察を通して鉱物について理解を深める

時令和5年1月17・24日のいずれも(火)9:30~11:30(全2回) 対市内に在住・在勤・在学 費2,000円 定10人 申12月26日(月)までに往復はがきまたはメールで

歴史講座「鎌倉幕府と比企一族」

埼玉にゆかりのある比企一族。源頼朝や鎌倉幕府とどのように関係し、北条氏と対立したかを学ぶ。ゆかりのある東松山市の史跡などを紹介

時令和5年1月18日(火)13:30~15:30 対市内に在住・在勤 定30人 持筆記用具 申令和5年1月6日(金)までに往復はがきまたはメールで

時とき 所ところ 内内容 対対象 費費用・金額 ※記載のないものは「無料」 定定員 持持ち物
申申し込み ※記載のないものは「当日、直接会場へ」 問問い合わせ

