

暮らし

市民体育館の臨時休館

館内メンテナンスのため、8月8日(月)は臨時休館します。
市民体育館 ☎781-8113

市民体育館の料金改定

「上尾市手数料・使用料等」の適正化に関する基本方針に基づき、令和5年4月1日(土)から市民体育館の一部施設の利用料金を改定します。詳しくは、市ホームページをご覧ください。
園スポーツ振興課 ☎781-8112・☎775-6608

夏の交通事故防止運動

「夏の交通事故防止運動」を7月15日(金)～24日(日)に実施します。夏は交通事故が多発する傾向にあります。また、ことし発生した交通事故死傷事故は、高齢者(65歳以上)の歩行中の割合が非常に高くなっています。事故に遭わない・起こさないよう、家庭や地域で注意を呼び掛け、交通ルールと正しいマナーを実践しましょう。
【運動の重点目標】
1. 子どもと高齢者の交通事故防止
2. 自転車の交通事故防止
3. 飲酒運転の根絶
【市の重点目標】自転車の交通ルール遵守および歩行者の安全確保
【市内人身事故統計】4月末158件(死者/2人、負傷者/183人)
園交通防犯課 ☎775-5138・☎775-9992

7月1日(金)から おくやみ窓口を開設

身近な人が亡くなった後の遺族の負担を軽減するため、市役所で必要な手続きのサポートを行うおくやみ窓口を

開設します。
時 平日9～16時
所 市役所1階
☎ 死亡時

に市内に住居登録があった人の遺族
☎ 来庁希望日の1週間前までに直接または電話で市民課へ ※詳しくは、市ホームページをご覧ください。
※内容によっては、担当課を案内する場合があります。後日手続きが必要になる場合があります。 ※おくやみ窓口を利用せず、各課窓口で手続きすることも可能です。
園市民課 ☎75-5129・☎775-9827

マンション管理 無料相談会

時 7月21日(木)13～16時
所 市民相談室(市役所第三別館1階)
☎ マンション管理士によるマンション管理(騒音・管理費滞納・ペット・駐車場・コミュニケーション問題、役員高齢化対策、大規模改修、管理規約改正など)に関する相談
☎ 平日10～16時(12～13時を除く)に電話で建築安全課へ
園建築安全課 ☎75-8490・☎775-9906

万引き防止にご協力を

上尾警察署管内の万引き被害の割合は、埼玉県下の平均よりも高い状態です。また、ことしの発生件数は、昨年の同時期より3割増加しています。お店の人は万引きをさせないために、積極的な声掛け、制服警備員や防犯担当店員の見える警戒、狙われやすい商

品のレジ付近への陳列または空き箱での展示をお願いします。万引きの現場を見つけた場合は、見逃さず警察に通報してください。周囲の目が、万引きのないまちを安心・安全なまちをつくりまします。
園上尾警察署 ☎773-0110

あげお観光情報

市観光協会 ☎775-5917・☎775-5024

推奨料理決定記念!

みんな大好き♪ガラポン大抽選会開催!!

6月に「2022-2023上尾市観光協会推奨料理」が決定しました。皆さんにお店の味を知ってもらうため、推奨料理提供店11店舗で使える食事券が当たるガラポン抽選を行います。
※推奨料理提供店は『広報あげお』6月号15ページ「あげお観光情報」または市観光協会ホームページをご覧ください。

時 7月1日(金)～31日(日)

☎ あげお お土産・観光センターで1,000円以上の購入で1回抽選

【景品/当選人数】2022-2023市観光協会推奨料理お食事券5,000円分/10人
※有効期限は12月31日(土)までです。

あげお お土産・観光センター
所 宮本町3-2 A-GEOタウン2階
☎ 780-2266
営業時間 10:30～18:30 (月定休)

あげお お土産・観光センター 検索



ツイッター・Instagramも更新中!
#上尾市観光協会

市観光協会
ホームページ



交通遺児等援護一時金

県内に在住の交通遺児などを対象に、援護一時金を給付しています。☎県内に在住で、遺児などになった日現在18歳以下で、令和3年4月1日以降、交通遺児になった、または交通事故により重い障害を負った保護者に養育されている 【給付額】子ども1人につき、10万円 【支給時期／申請期限】(1)11月支給分／8月31日(水) (2)令和5年5月支給分／令和5年2月28日(火) ①申請書(交通防犯課などにある)に必要書類を添付して、直接(土)宛を除く)または郵送で、みずほ信託銀行浦和支店(〒330-0063さいたま市浦和区高砂2-6-18)へ ☎県防犯・交通安全課☎830-29555・☎830-47577

社会を明るくする運動

7月は「社会を明るくする運動」の強調月間です。全ての国民が、犯罪や非行の防止と罪を犯した人たちの更生について理解を深め、犯罪や非行のない明るい地域社会を築

くための全国的な運動です。

上尾・伊奈地区保護司会では、犯罪予防の啓発活動の一環として、JR上尾駅周辺でのパンフレット配布、各地区でのミニ集会、各小・中学校に作文コンテストへの応募協力依頼を行います。☎人権男女共同参画課☎75-5117・☎778-5112

電話リレーサービス 説明会

令和3年7月1日から「電話リレーサービス」が公共インフラとなりました。これは、24時間365日、通訳オペレーターが手話・文字と音声を通訳するサービスです。☎7月23日(土)14～15時(受け付け/13時45分) ☎所コミュニティセンター ☎電話リレーサービスの制度や利用方法など 【講師】埼玉聴覚障害者情報センター職員 ※手話通訳者、要約筆記者がいます。☎聴覚障害者、音声・言語機能障害者とその家族・関係者 ☎7月16日(土)までに氏名、ファクス番号かメールアドレスを記入して、ファクスまた

はメールで市社会福祉協議会

手話通訳者派遣事務所へ ☎市社会福祉協議会手話通訳者派遣事務所☎77-7155・☎75-5587・ageoshuwat.vodafone.ne.jp

令和4年度 コミュニティ助成事業

(一財)自治総合センターでは、宝くじの社会貢献広報事業として、宝くじの受託事業収入を財源に、コミュニティ助成事業を実施しています。令和4年度コミュニティ助成事業の一環として、次の物を購入しました。上尾市柏座一丁目町内会/集会所備品(やぐら) ☎市民協働推進課☎75-4539・☎775-0007



上尾市柏座一丁目町内会が購入した集会所備品

ピカピカのお家で過ごしましょう! 広告

そろそろ塗り替えの時期かなとお考えの方

外壁塗装専門店の市民セミナーを開催致します!

日時 2022年7月9日(土) 午前・午後
午前 10時受付/10時30分開始 午後 13時受付/13時30分開始

会場 上尾市文化センター 303集会室
〒362-0017 埼玉県上尾市二ツ宮750

株式会社 上尾市緑丘1-1-44 無料通話
外壁塗装 佐藤塗装 0120-119-929

庭木1本から承ります! 広告

お約束
お茶はご遠慮します
トイレはお借りしません
土日でもお受けします
見積無料

生垣剪定 長さ 高さ (1m×2m) 先着10名様 1,100円! (税込)
通常 2,200円が

広げお をご覧の方へ

1本からのお庭サービス ガーデンエクスタプレス 営業時間 9:00~17:00

■上尾支店 上尾市大谷本郷 339-21-201 ■埼玉支店 さいたま市北区本郷町1576
御用の方はお電話にてご連絡ください
本社受付センター▶▶▶ 048-652-2855

評判のよい塗装店! 直職人による手厚い仕事! 広告

屋根工事・外装塗装・リフォーム

丁寧・価格・保証期間
全般 光触媒・見積無料!!

大きな名刺でおなじみの! 新聞掲載されている安心のお店

お店の場所は、スーパーバリュー上尾小泉店の前是非お店にお越しくださいませ。

リフォーム工房 i-pro I-PRO株式会社
〒362-0063 上尾市小泉2-1-3 0120-983-465
つながらない場合は... 080-5423-4388

※「広報あげお」掲載の広告は、あくまでも営業広告であり、市として推薦、公認、販売促進などを行っているものではなく、内容について市が責任を負うものではありません。

サマージャンボ宝くじ 発売

賞金は1等・前後賞合わせて7億円です。宝くじの収益金は、市町村の明るく住みよいまちづくりに使われます。県内の宝くじ売り場で購入してください。
【発売期間】7月5日(火)～8月5日(金) **【価格】**1枚300円 **【抽選日】**8月17日(水) **【販売先】** 岡栗市町村振興協会
 022-50004

募集

明るい選挙啓発ポスター

明るい選挙を推進して投票参加や棄権防止を呼び掛けるもの(表現・画材は自由) **【規格】**画用紙の四つ切(542×382ミ)・八つ切(382×271ミ)またはそれらに準じる大きさ **【対象】**市内の小・中学校、高等学校の児童・生徒 **【申請】**作品の裏の右下に作品名、住所、氏名(ふりがな)、学校名、学年を記入して、9月9日(金)までに直接、選挙管理委員会事務局へ **※**作品の一切の権利は選挙管

理委員会に帰属し、作品は自由に活用します。 **【お問い合わせ】** 選挙管理委員会事務局 0275-968919

荒川図画コンクール作品

荒川美化・愛護の意識の啓発を目的に、荒川の風景画を募集します。入賞者には作品をスタンドに入れて贈呈します。 **【題材】**荒川流域の川やダム風景 **【申請】**9月15日(木)まで **【対象】**小学生 **※**詳しくは、荒川上流河川事務所ホームページ(0275-968919)をご覧ください。 **【お問い合わせ】** 荒川上流河川事務所(荒川上流河川事務所調査課) 049-2466360



市美術展覧会作品募集

10月25日(火)～30日(日)に、コミュニティセンターと市民ギャラリーで行われる市美術展覧会に出品する作品(未発表のものに限る)を募集します。 **【募集部門】**日本画、洋画、立体造形、工芸、書、写真の6部門 **※**作品の規格・点数など詳しくは開催要項(生涯学習課、各公民館・支所・出張所にある)をご覧ください。 **【対象】**市内に在住・在勤・在学または市内の美術団体に所属する15歳以上の人 **【申請】**申込書(開催要項に添付。市ホームページからダウンロードも可)に必要事項を記入して、9月1日(木)～16日(金)17時まで(必着)に、直接か郵送またはファックスで生涯学習課(〒362-8501本町3-1-1)へ **※**ファクスの場合は送信後、必ず生涯学習課へ電話してください。 **【搬入】**10月22日(土)9時30分～15時に直接、コミュニティセンター(書の部だけ市民ギャラリー)へ **【お問い合わせ】**



習課 0275-9496776-2250

自衛官等

【募集種目・応募資格・試験予定日・申込期間】左表のとおり

募集種目	応募資格	試験予定日	申込期間
航空学生	日本国籍を有する高卒者(見込み含む)で、航空/21歳未満、海上/23歳未満	9月19日(祝) ※2次、3次試験があります。	直接または郵送で 7月1日(金)～ 9月5日(月) (必着)
一般曹候補生	日本国籍を有する18～32歳	9月15日(木)～18日(日)の指定された1日 ※2次試験があります。	
自衛官候補生	日本国籍を有する18～32歳	受け付け時に通知	通年受け付け

※年齢は令和4年4月1日現在です。

【お問い合わせ】 自衛隊埼玉地方協力本部 さいたま地域事務所 0275-6512420



有料広告募集中!!

毎月約10万5,000部発行の『広報あげお』に広告を掲載しませんか?

料金や申し込み方法など、詳しくは市ホームページをご覧ください。

有料広告のお問い合わせは
 広報広聴課 0275-4918
 0275-776-8873

1級空き家管理士による

空き家と相続の無料個別相談会

誰も住んでいないご実家や放置されている空き地のことなどお気軽にご相談ください。

令和4年 **7月23日(土)**

【時間】 13:30～16:00

【会場】 上尾市文化センター

〒362-0017 上尾市ニッ宮750番地

《要事前予約》
 先着**15組**
 (1組30分)



株式会社 樹 正直不動産
 埼玉県知事(1)第24756号
 埼玉県さいたま市中央区新中里5-20-19

正直不動産 埼玉 検索

048-789-7147

時とき 所ところ 内容 対象 費用・金額 記載のないものは「無料」 定員 持ち物
 申し込み ※記載のないものは「当日、直接会場へ」 問い合わせ

IKOKAカフェめぐり インスタグラムフォトコンテスト

広報広聴課 ☎775-4918・☎776-8873



埼玉ミッドエリア「IKOKA」(*)では、協働で地域の暮らしやすさを発信する事業に取り組んでいます。その一環として、カフェにスポットライトを当てたインスタグラムフォトコンテストを開催します。**【募集期間】**市ホームページ11月30日(水)まで **【テーマ】**IKOKA内のカフェ(スタッフやお客さんの笑顔、おしゃれな外観やインテリア、メニューなど)**【賞品】**各市町の特産品 ※応募条件など詳しくは、市ホームページをご覧ください。 ※未発表の作品に限ります。応募作品の著作権は主催者に帰属し、4市1町のPRのために無償で活用します。

※埼玉ミッドエリア「IKOKA」は、埼玉県中央に位置する4市1町(「I」=伊奈町、「K」=北本市、「O」=桶川市、「K」=鴻巣市、「A」=上尾市)からなる地域の総称(造語)です。

中央高等技術専門学校 オープンキャンパス

中央高等技術専門学校(戸崎975)では、正社員就職を目指した専門技術教育(2年間)を行っている。ものづくりに興味がある人の参加をお待ちしています。時7月16日(土)10~12時 所中央高等技術専門学校 内入試情報などの概要説明と施設見学 内高校生な

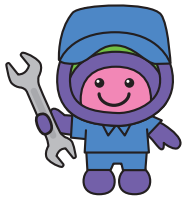

ど入校を希望する人 甲7月15日(金)までに氏名、連絡先を電話かファクスまたはメールで同校へ 内県立中央高等技術専門学校☎781-3241・☎781-8990・☎n813241@pref.saitama.lg.jp

あげお産業祭 ステージ出演者

11月12日(土)・13日(日) 所市民体育館特設ステージなど 内市内に在住・在勤・在学の人で構成された定期的に活動している団体 **【ジャンル】**文化・芸能全般 **【演技時間】**20分 甲申込用紙(市観光協会にある。市ホームページからダウンロードも可)に必要事項を記入して、演技内容を録画したDVDやSDカードなどを添えて、8月19日(金)までに直接、市観光協会へ 内市観光協会☎775-5917・☎775-5024

シルバー人材センター 入会説明会

シルバー人材センターでは会員を募集しています。仲間や生きがいを見つけてみませんか。時・所下表のとおり 内市内に在住の健康で就業意欲のある原則60歳以上の人 ※③は女性だけです。 甲希望日の前日までに電話でシルバー人材センターへ ※詳しくは、シルバー人材センター

ホームページをご覧ください。

	とき	ところ
①	8/4(木)、9/5(月)、12/5(月) 10時~、13時30分~	プラザ22
②	8/5(金)、9/6(火)、10/5(水)、 10/6(木)、11/7(月)、11/8(火)、 12/8(木) 10時~、13時30分~	シルバー人材センター かみひら事務所 (平塚3001)
③	9/7(水)、12/7(水) 13時30分~	シルバー人材センター 大谷本郷事務所 (大谷本郷982-1)

所シルバー人材センター☎779-5525・☎776-1074



シルバー人材センターホームページ

スキルアップ講習の 受講生

中央高等技術専門学校(戸崎975)では、働いている人のスキルアップを支援しています。時①8月20日・27日 ②8月27日、9月3日・10日いずれも(土) 所中央高等技術専門学校 内①プログラミング(Excel)

VB・マクロとVBA) ②

キャティア入門 内働いている人 費①2千円 ②6、7

00円 定①20人 ②10人

※応募者多数の場合は抽選です。 甲7月1日(金)~10日(日)

※申し込み方法など詳しくは、同校ホームページ(☎779-5917)

は、同校ホームページ(☎779-5917)

p://www.pref.saitama.lg.jp/soshiki/b0804/を閲覧

いただくか、問い合わせください 内県立中央高等技術

専門学校☎781-3241・☎781-8990・☎n813241@pref.saitama.lg.jp

あげおファミリー・サポート・センター会員

ファミリー・サポート・センターは、保育所・習い事などの送迎や、保育など預かりの援助を行いたい人(提供会員)と援助を受けた人(依頼会員)が会員となり、地域の中で助け合いながら子育てを支援する事業です。入会を希望する人は、入会説明会にお越しください。

●入会説明会 内平日と偶数月の第2(土)(祝を除く)9~16時 所総合福祉センター(平

時

所

所

所

所

所

所

所

所

所

所

所

所

所

所

所

所

所

みなんで楽しくサイエンス
 時 9月4日(日)13時15分〜16時
 所 青少年センター 内 静電気
 実験やスライム作り 内 市内
 に在住の小学生 費 100円 定
 15人(応募者多数の場合は抽
 選) 申 往復はがき(1家族1
 枚)に「みなんで楽しくサイエ
 ンス」参加希望、住所、氏名(ふ
 りがな)、生年月日(学年)、
 性別、保護者氏名、電話番号

イベント・講座
 ファミリー・サポート・セン
 ター(社会福祉協議会内) 内
 77-0941・内 72-8647

塚74) 内 提供会員/市内に
 在住の20歳以上で心身共に健
 康な人 内 依頼会員/市内に在
 住・在勤で0歳児(首の据わっ
 た4カ月ごろ)〜小学6年生
 の子どもがいる人 内 筆記用
 具、本人確認ができる物(自
 動車運転免許証など)、印鑑、
 写真(縦3×横2.5センチ)を提供会
 員は2枚、依頼会員は1枚
 申 開催の1週間前までに電話
 で、あげおファミリー・サポー
 ト・センターへ 内 あげお

上尾夏まつり

上尾夏まつり実行委員会事務局 内 776-2980

時 7月16日(土)・17日(日) 所 8町内とJR上尾駅周辺
 内 16日/町内の神輿の渡御、17日/8町内の神輿
 の渡御、山車など 【交通規制】下図の区域(部分)
 東口周辺/12時〜21時30分、西口周辺/18
 時30分〜20時30分

お願い

感染拡大防止対策のため、三密の回避、体調不良時の来場自粛、小まめな手指消毒、食事中以外のマスクの着用、大声の自粛などご協力をお願いします。



を記入して、7月21日(木)まで
 (必着)に青少年課(〒362-000
 37上尾2-14-19)へ ※子
 どもだけの参加です。 内 青
 少年相談員協議会の比嘉 内
 geosoudanin@gmail.com

農業体験教室(ダイコン)

時 9月3日(土)9時〜 所 市民
 農園アグリプラザ平塚(平塚
 1516) 内 親子でダイコ
 ンの種をまき、12月に収穫す
 る 内 市内に在住の小学生と
 家族 費 1人20円 定 20家族
 (応募者多数の場合は抽選)
 申 往復はがきに教室名、郵便
 番号、住所、氏名(ふりがな)、
 学校名、学年、電話番号、参加
 人数を記入して、7月20日(水)
 まで(必着)に農政課(〒362-8
 501本町3-1-1)へ 内
 農政課 内 75-7384・内 75-
 9872

あげお能・狂言鑑賞会「杜若」

コミュニティセンター 内 775-0866・内 775-0868

時 10月2日(日)14時〜(開場/13時30分) 所 コミュニティセンター
 内 シテ方観世流の梅若泰志さん(キラリ☆
 あげおPR大使)による能「杜若」、大蔵流狂
 言方の善竹大二郎さんによる狂言「盆山」を
 鑑賞 【チケット販売】時 7月9日(土)9時〜
 所 コミュニティセンター、文化センター、
 イコス上尾
 費 4,000円
 (全席指定)
 ※未就学児
 は入場でき
 ません。



小学校で能の解説をする梅若さん 能「杜若」

コミセンおはなし会
 昨年12月のリニューアルで
 設置された快適な書架コー
 ナーで、紙芝居や大型本の読
 み聞かせを楽しみましょう。
 時 7月23日(土)11時〜11時30分
 所 コミュニティセンター 定
 20人先着順 申 当日直接、
 コミュニティセンターへ 内
 コミュニティセンター 内 75-
 0866・内 75-0868

障がい者手づくり市
 時 7月30日(土)10時30分〜15時
 所 JR上尾駅自由通路 内 障
 害者施設・団体によるパン・
 クッキーなどの手づくり食品
 や手工芸品の販売 内 障害福
 祉課 内 75-5315・内 776-8
 872



時とき 所ところ 内内容 内対象 費用・金額 ※記載のないものは「無料」 定定員 持持ち物
 申申し込み ※記載のないものは「当日、直接会場へ」 内内問い合わせ

samurai music ZI-PANG ライブ LIVE ㊦ あげお2022

イコス上尾 ㊦772-1611・㊦772-1614

34カ国で演奏活動をするソロ和太鼓奏者で上尾市に在住の林田ひろゆき氏とそのグループによる和太鼓の演奏に、同じ上尾市に在住のボーカリスト兼ギタリストの中込隆氏やバイオリニストの望月ゆり子氏をゲストに加えた、和と洋が織りなす絶妙なスーパー太鼓ミュージック。時9月10日(出)14時～(開場/13時30分) 所イコス上尾 【出演】ZI-PANG(林田ひろゆき、小川大介、ルーク高橋、他6人)、特別ゲスト(中込隆、望月ゆり子)

●チケット販売 時・所7月16日(出)9時～・イコス上尾、10時～電話予約 費前売り券大人/3,500円、中学生以下/2,000円(当日券は500円増) ※全席指定、売り切れ次第終了です。



ZI-PANG

【プロフィール】じぱんぐ

世界的和太鼓奏者の林田ひろゆきがソロ和太鼓奏者を集結し、その強烈な音楽性や個性を重要視した圧倒的なテクニックとグループ感を武器に、多彩なゲストミュージシャンも取り入れた、他に類を見ない和太鼓音楽集団。国内外での評価も高く、数多くの最大級のイベントにも出演しており、世界的演出家・宮本亞門氏に絶賛された。



林田ひろゆき

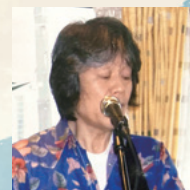

中込隆



望月ゆり子

街かど演奏会

時7月9日(出)13時30分～14時30分 所コミュニティセンター 内カントリー・デュオ「グッターリン・ジン」と、アコースティックデュオ「赤いテレキャス」による演奏 定30人(先着順) ㊦当日直接、コミュニティセンターへ ㊦コミュニティセンター ㊦771-0866・㊦771-0868

KAORI PARADISE 2022

文化センター ㊦774-2951・㊦774-2955

岸谷香が奏でる名曲たち。ソロ楽曲をはじめ、プリンセスプリンセス『Diamonds(ダイヤモンド)』『M』他、ピアノとアコースティックギターでお届けします。時10月2日(日)15時30分～(開場/15時) 所文化センター 【出演】岸谷香



●チケット販売 時・所7月8日(金)10時～・文化センター、7月9日(出)10時～・イコス上尾、コミュニティセンター、あげお お土産・観光センター 費6,000円(全席指定、2歳以下は無料。ただし、座席が必要な場合は有料)

多文化共生ボランティア講習会

災害時の外国人市民支援を学びます。時7月23日(出)13時～17時 所市役所7階大会議室 内災害時の外国人支援方法、多言語支援センターの運営 【講師】高橋伸行さん(地域国際化推進アドバイザー) 定35人(先着順) ㊦7月15日(金)までに氏名、電話番号、メー

救命講習会 普通救命講習Ⅲ

㊦8月27日(土)9～12時 所市消防本部 内小児、乳児に対する心肺蘇生法、自動体外式除細動器(AED)の使用方法など ㊦市内に在住・在勤・在学の中学生以上 定12人(応募者多数の場合は抽選) ㊦市電子申請・届出サービス ㊦https://s-kantan.jp/city-geo-saitama-u/から電子申請または、往復はがきに講習日、住所、氏名(ふりがな)、年齢、電話番号、在勤の人は勤務先名、在学の人は学校名を記入して、8月9日(火)～15日(月)(必着)に東消防署管理課(〒362-0013上尾村537)へ ㊦東消防署管理課 ㊦771-3310・㊦771-902



中学校吹奏楽演奏会

時7月22日(金)13時30分
 所 文化センター
 11校の吹奏楽部による演奏
 指導課 75-9672・75-15633



シニアのための
脳トレゲーム講座入門編

認知機能向上やフレイル予防、健康増進と新しいコミュニケーションが期待されるなど、福祉の分野でも注目されているシニア向けeスポーツ(コンピュータゲーム)を体験します。
 時7月20日〜8月10日の毎週

「声楽家・友清和親独唱会」
今聴きたい 日本のうた

文化センター 774-2951・774-2955

時7月31日(日)14時〜(開場/13時30分) 所文化センター【プログラム】中田喜直『夏の思い出』、山田耕筰『この道』、滝廉太郎『荒城の月』、越谷達之助『初恋』など 定150人
 ●チケット販売 時7月1日(金)10時〜 所文化センター 費2,000円(全席自由席) ※未就学児は入場できません。

【プロフィール】ともきよ・かずちか

声楽家(テノール)、合唱指揮者。国立音楽大学声楽科、同オペラ研究室卒業。イタリア国立ヴェルディ音楽院留学。『魔笛』『フィガロの結婚』『春琴抄』など、数多くのオペラに出演。リサイタルも10回以上開催。豊かな経験と表現力で歌い上げる日本歌曲は聴き手の心に染み入る。上尾市で50年の演奏活動と音楽指導を行い文化芸術普及に尽力。埼玉県文化ともしび賞受賞。上尾市合唱連盟理事長。二期会会員。トモキヨ音楽院代表。上尾市在住。



学習会「歯医者さんから学ぶ、赤ちゃん・子どもの歯のお話し」

時7月20日(水)13時30分〜14時30分 所つごいの広場あそぼろ(本町2-13-8根貝戸団地1階) ※Zoomでも参加できます。 内赤ちゃんや子どもの歯医者さんのかかり方について学ぶ【講師】赤倉実里さん(歯科医師) 対妊婦、乳幼児と保護者 定来館4組、Zoom20組(先着順) 甲電話またはメールでつごいの広場あそぼろへ 問つごいの広場あそぼろ 778-5102・office@sainokone

夏休み一日消防士

時8月3日(水)・4日(木)のいずれも13時30分〜16時30分 所市消防本部・東消防署 内消防車出動・はしご車搭乗・放水体験など 内市内に在住の小学4〜6年生 定各20人(応募者多数の場合は抽選) 甲往復はがきに参加希望日①3日 ②4日 ③どちらでも可、住所、氏名(ふりがな)、性別、学校名、学年、保護者氏名、電話番号(日中連絡が取れる番号)を記入して、7月12日(火)まで当日消印有効)に予防課(〒362-0013上尾村53)へ 問予防課 775-1314・775-2230

県内市町村職員採用合同説明会



夏休み一日消防士

市町村職員採用試験をより多くの人に受験してもらうため、県内市町村職員採用合同説明会を開催します。 時7月13日(水)13〜18時 所さいたまスーパーアリーナ(さいたま市中央区新都心8) 内自治体ごとに設置するブースで、人事担当者が市町村の特色や仕事の内容などを説明 内市町村職員を志望する人 ※事前予約が必要です。詳しくは、彩の国さいたま人づくり広域連合ホームページ(https://hitozukuri.navi.jp/event/)をご覧ください。 内多彩の国さいたまづくり広域連合人材開発部 664-6681・664-6667

地域合同就職相談会

埼玉県とハローワーク大宮が共催で事業所6社との合同就職相談会を開催します。 時7月29日(金)13時30分〜16時(受け付け/13時) 所プラザ22 内市内または近隣市町に在住 定50人程度 甲電話でハローワーク大宮へ ※詳しくは、市ホームページをご覧ください。 問ハローワーク大宮 048-667-8609 41#



市ホームページ

時とき 所ところ 内内容 対対象 費用・金額 ※記載のないものは「無料」 定定員 持持ち物 甲申し込み ※記載のないものは「当日、直接会場へ」 問問い合わせ



子ども消費生活講座

消費生活センター
☎775-0800・☎776-4600
✉s252000@city.ageo.lg.jp

①夏キッズマネー講座 ～お金について楽しく学ぼう！～

お金の仕組みや流れについてクイズなどを交えて楽しく学びます。時7月21日(休)10時～11時30分、(2)13時30分～15時 所文化センター 内・対右表のとおり 定各20人(応募者多数の場合は抽選)

	対象	内容
(1)	小学1～3年生	・お金の歴史と仕組み ・楽しく学ぼう世界のお金 ・外国のお金と1億円の重さ体験
(2)	小学4～6年生	・電子マネー、クレジットカードの仕組み ・ゲーム課金の注意点 ・外国紙幣と1億円の重さ体験

②親子でつくるLEDランプ工作教室

LEDランプを工作しながら、LEDの特徴、光る仕組み、省エネについて楽しく学びます。時7月29日(金)13時30分～16時 所文化センター 市内に在住の小学1～4年生と保護者 費1個800円 定10組(応募者多数の場合は抽選) ※保護者1人につき子ども2人まで参加できます。



③スーパーマーケット探検 ～野菜と果物のひみつを追え！～

野菜や果物がなぜ体に良いのか、普段買い物に行くスーパーマーケットの仕組みについて、動画を見て店長さんにいろいろと聞いて楽しく学びます。時8月4日(木)10時30分～11時30分 所コミュニティセンター 市内に在住の小学1～4年生 定20人(応募者多数の場合は抽選)



【①～③共通】 往復はがきまたはメールに講座名、住所、氏名(ふりがな)、性別、学校名、学年、保護者氏名、電話番号を記入して、①②は7月14日(木)まで(必着)、③は7月21日(木)まで(必着)に消費生活センター(〒362-0037上町2-14-19)へ

原市沼周辺のハスの開花

原市沼周辺のハスの花が見頃を迎えています。時8月10日(水)までの6～12時 ※開花の見頃は6～9時です。所原市沼周辺の蓮池 ※埼玉新都市交通(ニューシャトル)沼南駅から沿線沿い、丸山駅方面に徒歩5分です。 閩飯坂 ☎74-8094・☎iizakaya@sirius.ocn.ne.jp



原市沼蓮池のハスの花

埼玉県生態系保護協会 上尾支部の催し

あげおの秘境サクラソウ咲く里山で楽しい作業 時7月2日～30日の毎週(土)8時30分～12時(小) 所サクラソウトラスト地(領家) 内 外来種除草など 費200円 特 飲み物、長靴、軍手、あれば

観察用具 各開催日の前日までに電話で上尾支部の小川へ 閩小川 ☎781-0887

非核平和パネル展

時①7月22日(金)～29日(金)8時30分～17時(22日は15時から、29日は12時まで) ②8月1日(月)～8日(月)10～21時 ③8月5日(金)～12日(金)10～17時(7日・11日(祝)を除く、5日は13時から) ④8月9日(火)～8月16日(火)8時30分～17時(9日は15時から、16日は12時まで) 所①大谷公民館 ②アリオ上尾(竜丁目37) ③市役所ギャラリー ④上平公民館 閩市民協働推進課 ☎75-4597・☎75-10007

ボートレース戸田 7月の開催日

収益金は、都市基盤の整備などに利用されます。時7月5日(火)～8日(金)、12日(火)～17日(日)、29日(金)～31日(日) 場外発売 7月5～10日(日)、12～17日(日)、19日(火)～24日(日)、29～31日 閩埼玉県都市ボートレース企業団 ☎823-8711・☎823-8709

スポーツ情報

平塚ふれあいゲートボール大会

市ゲートボール協会の高木 ☎773-4304

楽しいゲートボールを目指して、ゲートボールに興味のある人、初めての人にも親切・丁寧に教えます。☎7月7日(木)8～12時(雨天中止) ☎平塚ゲートボール場(平塚1-97) 費200円(当日集金) ☎当日8時～8時20分に直接会場へ

スポーツ健康都市宣言記念6人制バレーボール大会

市バレーボール連盟の大塚 ☎090-8963-1857・☎781-8158・✉hotsuka@agate.plala.or.jp

☎7月31日(日)10時～(受け付け/9時～) ☎市民体育館 ☎市内に在住・在勤・在学の人で編成されたチームまたは上尾市近郊のチーム 【組み合わせ】連盟が責任を持って作成し、試合当日に発表 費1チーム3,000円 ☎7月16日(土)までに、郵送かファクスまたはメールでチーム名、代表者の氏名・住所・電話番号、選手全員の氏名・年齢を記入して、市バレーボール連盟事務局の泉田実(〒362-0047今泉4-8-7)へ ※スポーツ安全保険は各チームの責任で加入してください。



夏休みスケート教室

埼玉アイスアリーナ ☎775-3456

☎8月1日(月)・2日(火)9時～9時45分(全2回)(受け付け/8時30分～) ☎埼玉アイスアリーナ(日の出4-386) ☎4歳～中学生 費4,000円 定150人(先着順) 持運動できる長袖・長ズボン、手袋、靴下、防寒具、タオル、飲み物 ☎7月1日(金)～24日(日)17時までに電話で、埼玉アイスアリーナへ

なぎなた初心者教室

市民体育館 ☎781-8111・☎781-8113・✉shimintaiiku.kyoshitu@gmail.com

☎8月3日(水)～5日(金)9時30分～12時(全3回) ☎市民体育館 ☎市なぎなた連盟による初心者体験教室 ☎市内に在住・在勤の初心者 費大人/1,000円、子ども(中学生まで)/500円 定20人(応募者多数の場合は抽選) ☎往復はがきまたはメールに教室名、住所、氏名(ふりがな)、年齢、性別、電話番号を記入して、7月20日(水)まで(必着)に市民体育館(〒362-0045向山4-3-10)へ

親子ふれあいバレーボール教室

市民体育館 ☎781-8111・☎781-8113・✉shimintaiiku.kyoshitu@gmail.com

☎8月6日(土)・7日(日)のいずれも9時30分～12時 ☎市民体育館 ☎元Vリーグ選手によるバレーボール基礎教室 ☎小学生と保護者 費1人300円 定5組20人(応募者多数の場合は抽選) 持上履き、タオル、飲み物 ☎往復はがきまたはメールに教室名、参加希望日(単日・両日参加いずれも可)、住所、氏名(ふりがな)、年齢、性別、電話番号を記入して、7月20日(水)まで(必着)に市民体育館(〒362-0045向山4-3-10)へ

市ソフトバレーオープン大会

市バレーボール連盟の大塚 ☎090-8963-1857・☎781-8158・✉hotsuka@agate.plala.or.jp

☎8月11日(祝)10時～(受け付け/9時～) ☎市民体育館 【種目】①男女混合(男女各2人) ②女子(4人) 【組み合わせ】連盟が責任を持って抽選を行い、試合当日に発表 ☎市内に在住・在勤・在学の18歳以上の人または上尾市近郊のソフトバレーボール愛好者で編成された5人以上のチーム 費1チーム2,000円 ☎7月30日(土)までに、郵送かファクスまたはメールでチーム名、代表者の氏名・住所・電話番号、選手全員の氏名・年齢を記入して、バレーボール連盟事務局の泉田実(〒362-0047今泉4-8-7)へ ※スポーツ安全保険は各チームの責任で加入してください。

☎時とき ☎所ところ ☎内内容 ☎対対象 ☎費用・金額 ※記載のないものは「無料」 ☎定定員 ☎持持ち物
☎申申し込み ※記載のないものは「当日、直接会場へ」 ☎問問い合わせ

上平公民館 〒362-0008 上平中央3-31-5 ☎775-9308・☎770-1102・✉s723100@city.ageo.lg.jp

いつもの野菜が大変身 ～親子で楽しく野菜スタンプバッグ作り～

野菜ソムリエプロから夏野菜の秘密を学び、身近な野菜で世界にひとつだけのバッグを作る

時8月2日(火)10:00～12:00 対市内に在住・在学・在園の4歳児クラス～小学3年生と保護者 ※対象年齢であればきょうだいでの参加も可能です。
費1人800円 定5組 申7月21日(木)までにメールで

世界の楽器コンサート ～みて、きいて！民族音楽のリズムを感じて楽しもう～

スティールパン、マリンバ、ケーナなどの中南米の民族楽器に親しむコンサート。クラシックやアニメソングなどの身近な曲をリズムに合わせて叩き、参加しながら楽しむ

時8月3日(水)10:30～12:00 対市内に在住・在勤・在学(小学3年生以下は保護者同伴) 定100人(先着順) 申7月4日(月)から電話またはメールで ※駐車場に限りがあるため、車での来場はご遠慮ください。

大谷公民館 〒362-0044 大谷本郷949-1 ☎781-0892・☎780-1113・✉s723500@city.ageo.lg.jp

新500円硬貨どうやってつくるの？

造幣さいたま博物館で硬貨の製造過程を見学。素材や偽造防止の仕組みなどを知り、日本の硬貨の歴史を学ぶ

時7月26日(火)13:30～15:00 所造幣さいたま博物館 【集合】13:00JRさいたま新都心駅コンコース 対市内に在住の小学3～6年生と保護者 定10人(2人1組限定) 申7月11日(月)までにメールで

「何ができるか？生地がふくらむ」 体験子ども職人

体験しよう子ども職人、どんな材料でどのように調理するか見て聞いて体験し学ぶ。何を作り何がふくらむのかは当日までのお楽しみ

時8月1日(月)13:30～16:30 対市内に在住の小学3～6年生 費900円 定8人 持マスク、エプロン、バンダナ、布巾、持ち帰り用容器 申7月15日(金)までにメールで ※アレルギー対応はできません。

子どもボタニカルアート教室

植物の図柄を描くボタニカルアートを基礎から学び、作品を制作することで植物や美術への関心を高める

時8月8日(月)・9日(火)13:30～15:30(全2回) 対市内に在住の中学生 費200円(材料費) 定10人 持絵の具セット、鉛筆 申7月28日(木)までに往復はがきまたはメールで

中小企業向けセミナー

～専門家が教える経営のヒント～
『販売促進に使えるウェブツールの活用法』

中小企業サポートセンター
☎779-2520(平日9～17時)

上尾中小企業サポートセンターの専門家が、企業経営のヒントを解説します。今月は、販売促進に有効な各種ウェブツールの活用方法です。時7月22日(金)17時30分～18時30分 【講師】今村仁美さん(ITコーディネーター) 所上尾商工会議所(ニッ宮750) ※オンラインでの受講も可能です。対市内で事業を営んでいる中小・小規模事業者など 定20人(先着順) 申上尾商工会議所ホームページをご覧ください。



上尾商工会議所
ホームページ

エコアクション21 認証取得説明会

環境政策課
☎775-6925・☎775-9872
✉s251000@city.ageo.lg.jp

省エネによる経営改善を目指す認証制度「エコアクション21」取得の説明会を開催します。中小規模の事業者でも取り組みやすい内容です。まずは話を聞いてみませんか。時7月8日(金) 所上尾商工会議所 対市内の事業者 定60人(先着順) 申7月6日(水)まで(必着)に申請書(環境政策課にある。市ホームページからダウンロードも可)に必要事項を記入して、郵送かファクスまたはメールで環境政策課(〒362-8501本町3-1-1)へ

労働法の基礎セミナー

～労働契約・就業規則～

商工課 ☎777-4441・☎775-5024

近年、労働契約の締結・就業規則をめぐるトラブルが増加しています。トラブルを未然に防ぐため、知っておくべき法令や制度について専門家が解説します。時8月1日(月)18時30分～20時 所プラザ22 対①労働契約の締結・就業規則 ②労働契約の終了(退職・解雇・定年と継続雇用) ③労働契約・就業規則をめぐるトラブル事例と対処法 対労働者または関心のある人 申市ホームページをご覧ください。



市ホームページ

暮らし・彩り・公民館

7▶8月

申し込み
方法

応募者多数の場合は抽選です。講座名、住所、氏名(ふりがな)、電話番号、年齢、学校名・学年(小・中学生)を記入の上、申込日まで(必着)に各公民館へ ※往復はがきの場合は、1人(組)1枚に記入してください。 ※直接または電話は平日9:00~17:00だけ受け付けます。

上尾公民館 〒362-0017 ニツ宮750 TEL775-0185・FAX776-7366・E:s723000@city.ageo.lg.jp

夏休み子ども体験教室
～グラスサンドアートを作ろう～

10種類の砂の中から好きな色を選び、グラスに砂を重ね細かい装飾を楽しみながらオリジナルのグラスサンドアートを作る

時7月27日(水)10:00~11:30 対市内に在住の小学生(3年生以下は保護者同伴) 費500円 定15人 申7月19日(火)までにメールで

子ども科学教室
科学の「色」～色の謎に触れてみよう!～

プラズマボールと蛍光灯を使った作品体験とLEDミニランプの工作を通して科学の「色」を学ぶ

時8月10日(水)①9:10~10:40 ②11:00~12:30 ③13:30~15:00 対市内に在住・在学の小学生(2年生以下は保護者同伴) 費200円 定各6人 申希望する時間を第2希望まで記入して7月27日(水)までにメールで

平方公民館 〒362-0059 平方905-1 TEL726-3446・FAX726-3991・E:s723200@city.ageo.lg.jp

夏休み子ども木工教室
～道具箱をつくる～

のこぎりなどの工具の使い方やくぎ打ちを学び、実際に道具箱を作り、ものづくりの楽しさを知る

時7月27日(水)13:30~16:00 対市内に在住の小学4~6年生 費1,500円 定10人 申7月13日(火)までに往復はがきまたはメールで

ブルーベリーを摘んでお菓子を作ろう

果樹園で旬のブルーベリー摘みを体験し、公民館でブルーベリーを使ったお菓子作りを学ぶ

時8月3日(水)9:00~12:30 対市内に在住の小学生と保護者 費1組600円 ※ブルーベリー摘みは別途計量販売です(100g150円)。 定4組 申7月19日(火)までに往復はがきかメールで

夏休みドローン操縦体験教室

ドローンを使用するための規則や注意点を学び、実際に飛行操作体験を行い、空からの撮影にもチャレンジする

時8月5日(金)①9:15~11:45 ②13:15~15:45 所 秀明英光高校(平方公民館に集合後徒歩で移動) 対市内に在住の①小学5~6年生 ②中学生 定各10人 申①②のいずれかを記入して7月20日(水)までに往復はがきまたはメールで

原市公民館 〒362-0021 原市3499 TEL721-4948・FAX721-4946・E:s723300@city.ageo.lg.jp

お部屋スッキリ!お片付け講座

なぜ物がが増えて片付かないのか原因を知り、自分のタイプ診断を行いながら、整理収納を効率良く行う方法を学ぶ

時7月22日(金)10:00~12:00 対市内に在住・在勤・在学 定20人 持Tシャツ1枚 申7月12日(火)までに往復はがきまたはメールで

大石公民館 〒362-0063 小泉9-28-1 TEL726-6615・FAX726-6616・E:s723400@city.ageo.lg.jp

介護・転倒予防・筋トレ体操教室

いす座位と、つかまり立ちで行う簡単な体操をする

時7月22日、8月26日、9月16日のいずれも(金)15:00~16:00(全3回) 対大石地区に在住の65歳以上 定15人 持室内履き 申7月13日(火)までに電話で

キッズサイエンス
～いろいろな飛行機を作ろう～

いろいろな飛行機を作りながら飛行機が飛ぶ原理を学び、ゴム動力で飛ぶ飛行機を作る

時7月28日(木)13:30~16:00 対市内に在住の小学4~6年生 費500円 定15人 申7月19日(火)までに往復はがきまたはメールで

上平公民館 〒362-0008 上平中央3-31-5 TEL775-9308・FAX770-1102・E:s723100@city.ageo.lg.jp

顕微鏡を作ってみよう!

ガラス玉とプレパラートを使い、カード式の顕微鏡を作り、ミクロの世界を見る

時7月28日(木)10:00~11:30 対市内に在住の小学4・5年生 費200円 定10人 申7月13日(火)までにメールで

時とき 所ところ 内内容 対対象 費費用・金額 ※記載のないものは「無料」 定定員 持持ち物
申申し込み ※記載のないものは「当日、直接会場へ」 問問い合わせ

おいでよ!
健康プラザわくわくランド



〒西貝塚17-1 ☎783-1126・☎726-7657

【開館時間】10:00～21:00

【7月の休館日】毎週(休)

市内循環バス「ぐるっとくん」平方小敷谷循環・平方丸山公園線で「わくわくランド」下車

施設からのお知らせ

施設内や入館人数を一部制限しています。プールの教室は、当面の間中止します。詳しくは、電話またはホームページをご覧ください。

●教室参加の人へ

全ての教室は日程と時間に変更になることがあります。入館人数を制限するため教室の前後の館内利用ができない場合があります。

7月1日～8月15日

スタジオ ①運動する服装、室内靴など ②教室実施当日に参加費を用意して直接 ※先着順です。予約・キャンセルはできません。

①からだ整えバレエ体操	時 毎週(月) 10:30～11:10	定15人
②サルセッション	時 毎週(月) 11:20～12:20	定15人
③エアロッチ	時 毎週(月) 12:30～13:30	定15人
④すっきりヨガ	時 毎週(火) 10:30～11:30	定20人
⑤ベリーダンス	時 毎週(火) 11:45～12:45	定15人
⑥ストレッチバレエ	時 毎週(火) 13:00～14:00	定15人
⑦ピラティス	時 毎週(木) 10:30～11:30	定15人
⑧ストレッチ&骨盤メンテナンス	時 毎週(木) 12:00～13:00	定15人
⑨癒しのヨガ	時 毎週(木) 15:30～16:30	定20人
⑩ザ・サーキット	時 毎週(木) 18:00～19:00	定15人
⑪スロートレーニング	時 毎週(金) 10:30～11:00	定15人
⑫ストレッチヨガ	時 毎週(金) 11:10～12:10	定20人
⑬アロマリラクソスヨガ	時 毎週(金) 12:20～13:20	定20人
⑭セルフコンディショニング	時 毎週(金) 17:30～18:30 (7/1を除く)	定15人
⑮ザ・サーキット	時 毎週(土) 11:00～12:00	定15人

共通 ①高校生以上 費①①/300円、①①以外/500円

学べる・遊べる
自然学習館



〒吉178 ☎780-1030・☎726-7901
【開館時間】9:00～17:00

体験もの作り教室

●夏休み工作教室 オリジナル万華鏡
時8月6日(土)10:00～11:30 費350円
定12人(先着順) ※小学生以下は保護者同伴です。☎7月1日(金)から電話で

●夏休み工作教室 竹細工(竹トンボ)
時8月20日(土)9:30～12:00 小学生以上 ※小学生以下は保護者同伴です。費100円 定8人(先着順) 時軍手または皮手袋 【服装】汚れても良い服装 ☎7月1日(金)から電話で

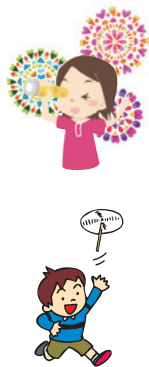

PICK UP 天文台

●夏休み太陽特別観察会

時7月30日(土)～8月14日(日)13:00～16:30(曇天・雨天中止) 内太陽の黒点やプロミネンス、昼でも見える一等星の観察 中当日天文台へ ※15分ごとの入れ替え制です。



●昆虫写真展

時7月16日(土)～8月21日(日) 所自然学習館展示ロビー 内丸山公園に生息する昆虫写真と標本



※自然観察会(自然学習教室開催日を除く(土)開催)、太陽の観察会(毎週(土)(日)、天体観望会(当面の間、中止)について詳しくは、自然学習館へ問い合わせてください。市内循環バス「ぐるっとくん」平方丸山公園線で「自然学習館」下車

から) 8月1日(月)10時～16時30分(30日(土)を除く。28日は13時から)

■第4回あげお作品展「CORON」(絵画・造形・さをり織り) 7月28日(木)～

市役所ギャラリー

■工芸展2022 7月29日(金)～8月3日(水)10時～17時(3日は15時まで)

■第41回上尾市美術家協会員洋画部展(油彩・水彩・アクリル・デザイン・その他) 7月21日(木)～27日(水)10時～18時(21日は13時から、27日は17時まで)

■第38回上尾書連会会員展 7月15日(金)～20日(水)10時～18時(20日は16時まで)

■第44回上尾市美術家協会展(日本画・洋画・工芸・書・写真) 7月8日(金)～13日(水)10時～18時(13日は17時まで)

市民ギャラリー

☎776-2250 ☎775-9496

園生涯学習課

ギャラリィ
ガイド
7月8日～8月3日