

1 土地・気象

1 土地・気象

1 位置と広ぼう

面積	広ぼう	海拔	市役所の位置	
			地名	経緯度
45.51km ²	東西 10.48km 南北 9.32km	15.4m	上尾市本町三丁目1番1号	東経 139度35分37秒 北緯 35度58分38秒

資料 総務課

注 世界測地系により測定。

平成27年3月国土地理院による面積修正。

2 地目別土地面積

単位：km²

年	総数	田	畑	宅地	池沼	山林	原野	その他
平成31年	45.51	0.61	7.50	19.35	0.01	1.30	0.09	16.65
令和2年	45.51	0.60	7.41	19.48	0.01	1.28	0.09	16.64
3	45.51	0.60	7.34	19.61	0.01	1.24	0.09	16.62
4	45.51	0.60	7.27	19.70	0.01	1.21	0.09	16.63
5	45.51	0.60	7.20	19.79	0.01	1.19	0.09	16.63

資料 資産税課

注 各年1月1日現在

3 気象概況

年・月	気温 (°C)			平均湿度 (%)	平均風速 (m/s)	風向 (最多)	降雨量 (mm)	降雪量 (cm)
	平均	最高	最低					
平成31・令和元年	16.2	38.2	-2.7	63.6	2.1	北北西	1392.5	-
2	16.2	39.8	-3.8	67.4	2.0	北北西	1142.5	-
3	16.2	36.9	-5.2	65.6	2.0	北北西	1080.5	-
4	16.0	40.2	-4.3	66.9	1.9	北北西	968.0	-
5	17.2	39.0	-4.2	64.3	2.0	北西	932.5	7
5年1月	4.8	13.9	-4.2	51.1	2.1	北北西	2.0	-
2	6.2	19.4	-2.5	50.2	2.5	北北西	19.5	7
3	12.3	23.3	2.0	63.1	1.9	南	73.0	-
4	15.9	29.4	5.0	57.0	2.7	南	44.5	-
5	19.1	34.5	9.5	66.4	2.3	南	145.0	-
6	23.4	34.6	14.4	75.3	1.8	南	243.0	-
7	29.1	39.0	21.7	69.1	1.9	南	11.0	-
8	29.6	37.1	24.0	74.9	2.3	南	143.0	-
9	26.8	35.7	17.0	77.0	1.8	南	125.5	-
10	18.2	27.8	9.9	65.4	1.8	北北西	81.0	-
11	13.2	26.0	3.0	65.1	1.8	北北西	40.5	-
12	8.2	20.2	-2.2	56.7	1.6	北北西	4.5	-

資料 上尾市消防本部指令課

4 町丁・大字別面積

単位：km²

上尾地区		上尾地区		大石地区		大石地区		大谷地区	
町丁・大字	面積	町丁・大字	面積	町丁・大字	面積	町丁・大字	面積	町丁・大字	面積
緑丘一丁目	0.1574	原新町	0.1115	大字中妻	0.0038	藤波三丁目	0.2560	大字地頭方	0.6688
緑丘二丁目	0.1554	大字上尾宿	0.1367	中妻一丁目	0.1038	藤波四丁目	0.1527	大字壺丁目	0.2031
緑丘三丁目	0.1753	大字上尾村	0.4760	中妻二丁目	0.1045	大字小敷谷	1.5381	壺丁目東	0.1686
緑丘四丁目	0.1036	二ツ宮	0.6516	中妻三丁目	0.2404	大字畔吉	1.5939	壺丁目西	0.0849
緑丘五丁目	0.1006	大字上尾下	0.5097	中妻四丁目	0.1548	大字領家	1.5981	壺丁目南	0.1784
上町一丁目	0.1702	上尾地区計	7.7707	中妻五丁目	0.1729	大字沖ノ上	0.0071	壺丁目北	0.0919
上町二丁目	0.1556	平方地区		浅間台一丁目	0.1486	大石地区計	12.0085	大字今泉	0.6740
宮本町	0.1099	大字平方	3.2521	浅間台二丁目	0.1846	上平地区		今泉一丁目	0.1854
仲町一丁目	0.1171	大字上野	0.9193	浅間台三丁目	0.2346	大字上	1.7773	今泉四丁目	0.0258
仲町二丁目	0.0960	大字平方領々家	0.8683	浅間台四丁目	0.1573	大字久保	0.2323	大字向山	0.1839
愛宕一丁目	0.1660	大字上野本郷	0.4100	弁財一丁目	0.1101	大字西門前	0.3438	向山一丁目	0.2318
愛宕二丁目	0.1851	大字西貝塚	0.2288	弁財二丁目	0.1197	大字南	0.5813	向山二丁目	0.1783
愛宕三丁目	0.4682	平方地区計	5.6785	井戸木一丁目	0.1149	大字菅谷	0.4354	向山三丁目	0.1826
栄町	0.1931	原市地区		井戸木二丁目	0.1845	菅谷一丁目	0.0911	向山四丁目	0.1342
日の出一丁目	0.1229	大字原市	3.1639	井戸木三丁目	0.1181	菅谷二丁目	0.1144	向山五丁目	0.0754
日の出二丁目	0.1415	大字瓦葺	2.3169	井戸木四丁目	0.1729	菅谷三丁目	0.1403	大字大谷本郷	0.9089
日の出三丁目	0.1600	五番町	0.1603	泉台一丁目	0.1169	菅谷四丁目	0.0801	大字堤崎	0.4575
日の出四丁目	0.1934	原市北一丁目	0.0851	泉台二丁目	0.1142	菅谷五丁目	0.1148	大字中新井	0.7715
東町一丁目	0.1722	原市中一丁目	0.0486	泉台三丁目	0.1294	菅谷六丁目	0.1499	大字戸崎	0.8203
東町二丁目	0.1555	原市中三丁目	0.0537	大字小泉	0.5120	大字須ヶ谷	0.0015	大字川	0.0872
東町三丁目	0.1735	原市地区計	5.8285	小泉一丁目	0.0827	須ヶ谷一丁目	0.2049	川一丁目	0.0949
本町一丁目	0.1097			小泉二丁目	0.1180	須ヶ谷二丁目	0.1289	川二丁目	0.0371
本町二丁目	0.1188			小泉三丁目	0.1456	須ヶ谷三丁目	0.1023	西宮下一丁目	0.1061
本町三丁目	0.1129			小泉四丁目	0.1388	大字平塚	1.9503	西宮下二丁目	0.1754
本町四丁目	0.1284			小泉五丁目	0.1554	平塚一丁目	0.1758	西宮下三丁目	0.1120
本町五丁目	0.2016			小泉六丁目	0.1616	平塚二丁目	0.1798	西宮下四丁目	0.1862
本町六丁目	0.2068			小泉七丁目	0.1219	上平中央一丁目	0.1079	大谷地区計	7.0242
春日一丁目	0.2718			小泉八丁目	0.1600	上平中央二丁目	0.1392		
春日二丁目	0.1575			小泉九丁目	0.0623	上平中央三丁目	0.1339		
大字柏座	0.0000			中分一丁目	0.2469	錦町	0.1465		
柏座一丁目	0.1621			中分二丁目	0.4880	上平地区計	7.3317		
柏座二丁目	0.1322			中分三丁目	0.2571				
柏座三丁目	0.1439			中分四丁目	0.2516				
柏座四丁目	0.1407			中分五丁目	0.4389				
谷津一丁目	0.1134			中分六丁目	0.1825				
谷津二丁目	0.1314			大字藤波	0.0020				
富士見一丁目	0.1329			藤波一丁目	0.3487				
富士見二丁目	0.1486			藤波二丁目	0.3028				

資料 総務課

注 上記面積は図上計測による参考値であるため、実際とは異なる場合がある。

1 土地・気象

5 事務区別面積

単位：km²

上尾地区		平方地区		原市地区		大石地区		上平地区		大谷地区	
事務区	面積	事務区	面積	事務区	面積	事務区	面積	事務区	面積	事務区	面積
緑丘	0.597	南	0.682	原市一区	0.406	小泉	1.454	町谷	0.414	地頭方	0.572
緑丘五丁目	0.103	下宿	0.297	原市二区	0.079	下芝	1.118	宮の下	0.201	壺丁目	1.021
上町	0.343	上宿	0.191	原市三区	0.122	中分	0.998	上郷	0.530	今泉	0.649
宮本町	0.105	新田	1.944	原市四区	0.663	藤波	1.037	箕の木	0.305	東今泉	0.155
仲町一丁目	0.116	上野	0.919	原市五区	0.455	井戸木	0.592	上新梨子	0.288	向山	0.854
仲町二丁目	0.102	平方領々家	0.808	原市六区	0.841	中妻	0.765	久保	0.229	大谷本郷	0.867
愛宕一丁目	0.165	上野本郷	0.511	原市七区	0.369	浅間台	0.721	西門前	0.567	堤崎	0.372
愛宕二丁目	0.190	西貝塚	0.195	原市八区	1.105	弁財	0.226	南	0.280	中新井	0.696
愛宕三丁目	0.456			原市九区	0.953	小敷谷東部	0.666	南新梨子	0.353	戸崎	0.799
栄町	0.188			原市十区	0.218	小敷谷西部	0.528	下組	0.384	西宮下一区	0.457
日の出	0.615			柳通り北区	0.273	畔吉東部	0.330	北中地	0.112	西宮下二区	0.120
東町	0.500					畔吉前原	0.216	新田	0.258	川	0.172
陣屋	0.573					畔吉新田	0.509	上組	0.359	戸崎団地	0.045
二ツ宮	0.584					畔吉雲雀	0.466	須ヶ谷	0.461		
向原	0.611					領家東部	0.889	上平塚	0.614		
本町一・二丁目	0.195					領家西部	0.633	中平塚	0.739		
本町三・四丁目	0.208					三井	0.191	下平塚	0.926		
本町五・六丁目	0.384					サニータウン	0.075	上尾第一団地	0.063		
春日	0.408					泉台	0.391	錦町	0.140		
柏座一丁目	0.173										
柏座二丁目	0.168										
柏座三丁目	0.110										
柏座四丁目	0.147										
谷津一丁目	0.123										
谷津二丁目	0.125										
富士見	0.095										
原新町	0.113										
富士見団地	0.153	丸山団地	0.019	原市団地	0.150	西上尾第一団地	0.265	しらこぼと団地	0.065		
根貝戸団地	0.046			尾山台団地	0.143	西上尾第二団地	0.274	平塚団地	0.017		
上尾東団地	0.030										
ソフィア上尾	0.014										
パーク上尾	0.024										
レック上尾	0.005										
フィリア上尾	0.012										
上尾地区計	7.781	平方地区計	5.566	原市地区計	5.777	大石地区計	12.344	上平地区計	7.306	大谷地区計	6.779

資料 総務課

注 平成5年12月作成の地形図(1/15,000)から座標デジタルタイガーで実測し、修正値を乗じている。
以降データの更新は行っていない。

6 市域の変遷

変遷年月日	変遷地域	変更内容			変更後		
		面積 (km ²)	世帯	人口 (人)	面積 (km ²)	世帯	人口 (人)
昭和30年 1月 1日	合併〔上尾町・平方町・原市町 大石村・上平村・大谷村〕				46.05	6,323	35,281
〃 31年 4月 1日	桶川町との一部境界変更 上尾から桶川へ編入	0.34	72	341	45.71	6,437	35,889
〃 31年 4月 2日	桶川町との一部境界変更 桶川から上尾へ編入	0.04	17	85	45.75		
〃 33年 7月15日	市制施行					6,884	37,149
〃 49年 9月 1日	大宮市との一部境界変更 (土地改良による) 大宮から上尾へ編入 1,039m ² 上尾から大宮へ編入 1,099m ²	0.001 0.001	- 2	- 4	45.63 45.63	41,007	140,285
〃 54年 4月 1日	桶川市との一部境界変更 (土地改良による) 桶川から上尾へ編入 29,013.00m ² 上尾から桶川へ編入 29,034.93m ²	0.029 0.029	- -	- -	45.6 45.63	46,793	159,989
〃 57年11月 1日	大宮市との一部境界変更 上尾から大宮へ編入	0.03	58	199	45.6	50,615	170,474
〃 62年10月 1日	桶川市との一部境界変更 (土地改良による) 桶川から上尾へ編入 197.41m ² 上尾から桶川へ編入 217.14m ²		- -	- -	45.6 45.6	56,412	185,154
平成元年 5月 1日	桶川市との一部境界変更 桶川から上尾へ編入 9,185.82m ² 上尾から桶川へ編入 9,185.82m ²	0.009 0.009	- 2	- 6	45.61 45.6	59,305	190,888
〃 2年 6月	国土地理院の修正				45.56		
〃 5年 4月	伊奈町との一部境界修正				45.55	66,697	202,174
〃 9年 4月 1日	大宮市との一部境界変更 大宮から上尾へ編入 3,569.58m ² 上尾から大宮へ編入 2,599.63m ²	0.004 0.003	- -	- -	45.55 45.55	72,632	209,491
〃 27年 3月	国土地理院の修正				45.51		

資料 総務課

注 累計面積は、国土地理院の修正もあり、必ずしも一致しない。
平成元年以降の人口・世帯数は、外国人を含む。

2 人口

2 人口

1 人口・世帯数の推移

年	世帯数	人 口 (人)			女100人に対するの 男(人)	人 口 前年比 (%)	1世帯当り 平均 人員(人)	人口密度 (人/㎢)
		総数	男	女				
平成4年	65,756	200,938	102,002	98,936	103.1	101.4	3.06	4,410.4
5	67,723	203,636	103,417	100,219	103.2	101.3	3.01	4,470.6
6	69,572	206,502	104,912	101,590	103.3	101.4	2.97	4,533.5
7	70,784	207,743	105,397	102,346	103.0	100.6	2.93	4,560.8
8	72,052	209,037	105,953	103,084	102.8	100.6	2.90	4,589.2
9	73,612	211,012	106,712	104,300	102.3	100.9	2.87	4,632.5
10	75,172	212,663	107,311	105,352	101.9	100.8	2.83	4,668.8
11	76,624	214,146	107,985	106,161	101.7	100.7	2.79	4,701.3
12	77,893	215,311	108,464	106,847	101.5	100.5	2.76	4,726.9
13	79,514	216,714	109,042	107,672	101.3	100.7	2.73	4,757.7
14	80,885	217,840	109,423	108,417	100.9	100.5	2.69	4,782.4
15	82,723	220,195	110,520	109,675	100.8	101.1	2.66	4,834.1
16	84,372	221,765	111,286	110,479	100.7	100.7	2.63	4,868.6
17	85,706	222,954	111,823	111,131	100.6	100.5	2.60	4,894.7
18	87,138	224,043	112,300	111,743	100.5	100.5	2.57	4,918.6
19	88,478	225,263	112,733	112,530	100.2	100.5	2.55	4,945.4
20	89,736	225,625	112,890	112,735	100.1	100.2	2.51	4,953.3
21	90,952	226,554	113,292	113,262	100.0	100.4	2.49	4,973.7
22	92,104	227,074	113,610	113,464	100.1	100.2	2.47	4,985.2
23	93,007	227,368	113,581	113,787	99.8	100.1	2.44	4,991.6
24	93,933	227,431	113,450	113,981	99.5	100.0	2.42	4,993.0
25	95,173	228,064	113,630	114,434	99.3	100.3	2.40	5,006.9
26	96,095	228,040	113,496	114,544	99.1	100.0	2.37	5,006.4
27	97,080	228,109	113,478	114,631	99.0	100.0	2.35	5,012.3
28	98,138	228,108	113,389	114,719	98.8	100.0	2.32	5,012.3
29	99,402	228,314	113,470	114,844	98.8	100.1	2.30	5,016.8
30	100,675	228,466	113,418	115,048	98.6	100.1	2.27	5,020.1
令和元年	102,014	228,724	113,449	115,275	98.4	100.1	2.24	5,025.8
2	103,355	229,265	113,685	115,580	98.4	100.2	2.22	5,037.7
3	105,177	230,245	114,082	116,163	98.2	100.4	2.19	5,059.2
4	106,375	230,427	114,041	116,386	98.0	100.1	2.17	5,063.2
5	107,335	230,164	113,771	116,393	97.7	99.9	2.14	5,057.4

資料 市民課

注 各年10月1日現在
外国人を含む。

2 住民基本台帳登録人口の推移

年月日	世帯数	人 口 (人)			年月日	世帯数	人 口 (人)		
		総 数	男	女			総 数	男	女
平成4. 1. 1	63,614	197,712	100,276	97,436	平成8. 1. 1	70,305	206,691	104,730	101,961
2. 1	63,623	197,733	100,295	97,438	2. 1	70,350	206,726	104,713	102,013
3. 1	63,716	197,824	100,349	97,475	3. 1	70,471	206,816	104,754	102,062
4. 1	63,838	197,682	100,322	97,360	4. 1	70,386	206,303	104,465	101,838
5. 1	64,439	198,567	100,786	97,781	5. 1	70,742	206,823	104,738	102,085
6. 1	64,664	198,919	100,951	97,968	6. 1	70,937	207,031	104,811	102,220
7. 1	64,825	199,150	101,044	98,106	7. 1	71,087	207,186	104,904	102,282
8. 1	65,010	199,450	101,198	98,252	8. 1	71,166	207,319	105,004	102,315
9. 1	65,143	199,780	101,395	98,385	9. 1	71,270	207,462	105,111	102,351
10. 1	65,219	199,879	101,422	98,457	10. 1	71,344	207,597	105,191	102,406
11. 1	65,364	200,149	101,574	98,575	11. 1	71,519	207,852	105,276	102,576
12. 1	65,566	200,445	101,736	98,709	12. 1	71,637	207,934	105,299	102,635
5. 1. 1	65,721	200,741	101,907	98,834	9. 1. 1	71,719	208,106	105,353	102,753
2. 1	65,831	200,938	102,011	98,927	2. 1	71,812	208,180	105,397	102,783
3. 1	65,916	201,047	102,045	99,002	3. 1	71,912	208,285	105,457	102,828
4. 1	66,003	200,918	101,940	98,978	4. 1	71,967	208,066	105,314	102,752
5. 1	66,575	201,680	102,354	99,326	5. 1	72,292	208,401	105,484	102,917
6. 1	66,683	201,921	102,459	99,462	6. 1	72,419	208,555	105,560	102,995
7. 1	66,820	202,035	102,511	99,524	7. 1	72,594	208,882	105,718	103,164
8. 1	66,911	202,137	102,546	99,591	8. 1	72,707	209,154	105,840	103,314
9. 1	66,984	202,260	102,610	99,650	9. 1	72,846	209,423	105,924	103,499
10. 1	67,010	202,344	102,664	99,680	10. 1	72,915	209,512	105,940	103,572
11. 1	67,128	202,549	102,735	99,814	11. 1	73,082	209,748	106,029	103,719
12. 1	67,308	202,855	102,896	99,959	12. 1	73,186	209,934	106,112	103,822
6. 1. 1	67,420	203,170	103,058	100,112	10. 1. 1	73,283	210,029	106,192	103,837
2. 1	67,454	203,194	103,064	100,130	2. 1	73,382	210,165	106,266	103,899
3. 1	67,527	203,338	103,133	100,205	3. 1	73,483	210,285	106,326	103,959
4. 1	67,646	203,419	103,184	100,235	4. 1	73,676	210,297	106,280	104,017
5. 1	68,162	204,056	103,580	100,476	5. 1	74,037	210,666	106,439	104,227
6. 1	68,399	204,480	103,799	100,681	6. 1	74,177	210,811	106,495	104,316
7. 1	68,514	204,687	103,915	100,772	7. 1	74,299	210,963	106,531	104,432
8. 1	68,651	204,893	104,040	100,853	8. 1	74,390	211,100	106,598	104,502
9. 1	68,702	204,989	104,064	100,925	9. 1	74,442	211,079	106,547	104,532
10. 1	68,783	205,052	104,093	100,959	10. 1	74,523	211,169	106,584	104,585
11. 1	68,884	205,131	104,122	101,009	11. 1	74,641	211,348	106,664	104,684
12. 1	68,967	205,325	104,194	101,131	12. 1	74,730	211,473	106,721	104,752
7. 1. 1	68,983	205,366	104,193	101,173	11. 1. 1	74,804	211,545	106,785	104,760
2. 1	69,113	205,750	104,381	101,369	2. 1	74,873	211,594	106,831	104,763
3. 1	69,168	205,768	104,344	101,424	3. 1	74,929	211,550	106,816	104,734
4. 1	69,133	205,288	104,099	101,189	4. 1	75,036	211,454	106,749	104,705
5. 1	69,448	205,647	104,297	101,350	5. 1	75,473	211,940	107,010	104,930
6. 1	69,634	205,848	104,392	101,456	6. 1	75,567	212,101	107,086	105,015
7. 1	69,749	205,989	104,439	101,550	7. 1	75,716	212,290	107,180	105,110
8. 1	69,805	206,044	104,473	101,571	8. 1	75,790	212,358	107,188	105,170
9. 1	69,909	206,152	104,521	101,631	9. 1	75,861	212,507	107,245	105,262
10. 1	69,994	206,243	104,547	101,696	10. 1	75,992	212,605	107,260	105,345
11. 1	70,134	206,396	104,616	101,780	11. 1	76,110	212,741	107,337	105,404
12. 1	70,192	206,453	104,629	101,824	12. 1	76,220	212,900	107,399	105,501

資料 市民課

注 平成24年8月から外国人を含む（「外国人登録法」が廃止され「住民基本台帳」に統合）。

2 人口

2 住民基本台帳登録人口の推移(続き)

年月日	世帯数	人 口 (人)			年月日	世帯数	人 口 (人)		
		総 数	男	女			総 数	男	女
平成12. 1. 1	76,316	213,022	107,457	105,565	平成16. 1. 1	82,384	218,976	109,946	109,030
2. 1	76,348	213,097	107,453	105,644	2. 1	82,415	218,985	109,946	109,039
3. 1	76,400	213,099	107,434	105,665	3. 1	82,533	219,004	109,948	109,056
4. 1	76,344	212,663	107,193	105,470	4. 1	82,677	218,838	109,883	108,955
5. 1	76,632	212,874	107,292	105,582	5. 1	82,912	219,018	109,973	109,045
6. 1	76,785	213,105	107,393	105,712	6. 1	83,026	219,073	110,018	109,055
7. 1	76,936	213,315	107,506	105,809	7. 1	83,190	219,312	110,148	109,164
8. 1	77,005	213,390	107,553	105,837	8. 1	83,337	219,479	110,237	109,242
9. 1	77,120	213,633	107,670	105,963	9. 1	83,442	219,600	110,286	109,314
10. 1	77,196	213,671	107,665	106,006	10. 1	83,522	219,711	110,340	109,371
11. 1	77,351	213,890	107,759	106,131	11. 1	83,619	219,804	110,391	109,413
12. 1	77,507	214,061	107,835	106,226	12. 1	83,749	219,923	110,478	109,445
13. 1. 1	77,515	214,064	107,778	106,286	17. 1. 1	83,796	220,073	110,577	109,496
2. 1	77,586	214,119	107,778	106,341	2. 1	83,853	220,065	110,565	109,500
3. 1	77,676	214,186	107,803	106,383	3. 1	83,902	220,089	110,571	109,518
4. 1	77,779	213,980	107,668	106,312	4. 1	84,054	219,930	110,498	109,432
5. 1	78,067	214,203	107,781	106,422	5. 1	84,405	220,357	110,726	109,631
6. 1	78,209	214,319	107,824	106,495	6. 1	84,553	220,551	110,775	109,776
7. 1	78,314	214,440	107,868	106,572	7. 1	84,623	220,597	110,772	109,825
8. 1	78,429	214,545	107,936	106,609	8. 1	84,704	220,665	110,769	109,896
9. 1	78,532	214,682	107,988	106,694	9. 1	84,850	220,876	110,881	109,995
10. 1	78,626	214,807	108,059	106,748	10. 1	84,857	220,843	110,858	109,985
11. 1	78,745	214,930	108,112	106,818	11. 1	84,967	220,929	110,874	110,055
12. 1	78,830	215,020	108,141	106,879	12. 1	85,046	221,024	110,912	110,112
14. 1. 1	78,866	215,112	108,142	106,970	18. 1. 1	85,103	221,088	110,952	110,136
2. 1	78,926	215,138	108,131	107,007	2. 1	85,242	221,202	110,991	110,211
3. 1	79,056	215,220	108,132	107,088	3. 1	85,290	221,192	110,975	110,217
4. 1	79,116	214,994	108,001	106,993	4. 1	85,520	221,185	110,981	110,204
5. 1	79,535	215,449	108,233	107,216	5. 1	85,816	221,480	111,164	110,316
6. 1	79,652	215,529	108,289	107,240	6. 1	85,907	221,563	111,188	110,375
7. 1	79,760	215,637	108,343	107,294	7. 1	85,976	221,564	111,173	110,391
8. 1	79,880	215,791	108,453	107,338	8. 1	86,104	221,734	111,267	110,467
9. 1	79,980	215,882	108,478	107,404	9. 1	86,229	221,846	111,333	110,513
10. 1	80,076	215,957	108,519	107,438	10. 1	86,297	221,901	111,354	110,547
11. 1	80,232	216,216	108,599	107,617	11. 1	86,482	222,148	111,464	110,684
12. 1	80,390	216,508	108,756	107,752	12. 1	86,550	222,172	111,466	110,706
15. 1. 1	80,477	216,635	108,807	107,828	19. 1. 1	86,602	222,263	111,537	110,726
2. 1	80,501	216,655	108,808	107,847	2. 1	86,638	222,391	111,587	110,804
3. 1	80,606	216,694	108,867	107,827	3. 1	86,677	222,358	111,567	110,791
4. 1	80,873	216,847	108,921	107,926	4. 1	86,977	222,498	111,645	110,853
5. 1	81,181	217,232	109,097	108,135	5. 1	87,210	222,644	111,681	110,963
6. 1	81,338	217,341	109,165	108,176	6. 1	87,393	222,868	111,768	111,100
7. 1	81,463	217,502	109,232	108,270	7. 1	87,462	222,941	111,767	111,174
8. 1	81,580	217,651	109,305	108,346	8. 1	87,520	223,006	111,794	111,212
9. 1	81,732	217,909	109,430	108,479	9. 1	87,591	223,058	111,773	111,285
10. 1	81,949	218,318	109,641	108,677	10. 1	87,685	223,120	111,831	111,289
11. 1	82,110	218,554	109,765	108,789	11. 1	87,703	223,059	111,796	111,263
12. 1	82,270	218,790	109,869	108,921	12. 1	87,795	223,170	111,883	111,287

2 住民基本台帳登録人口の推移(続き)

年月日	世帯数	人 口 (人)			年月日	世帯数	人 口 (人)		
		総 数	男	女			総 数	男	女
平成20. 1. 1	87,768	223,035	111,807	111,228	平成24. 1. 1	92,163	224,910	112,505	112,405
2. 1	87,834	223,033	111,809	111,224	2. 1	92,177	224,887	112,485	112,402
3. 1	87,959	223,122	111,846	111,276	3. 1	92,177	224,810	112,410	112,400
4. 1	88,201	223,117	111,804	111,313	4. 1	92,422	224,880	112,397	112,483
5. 1	88,433	223,152	111,820	111,332	5. 1	92,659	224,966	112,440	112,526
6. 1	88,550	223,202	111,882	111,320	6. 1	92,765	225,051	112,481	112,570
7. 1	88,645	223,279	111,909	111,370	7. 1	92,822	225,041	112,449	112,592
8. 1	88,698	223,321	111,909	111,412	8. 1	93,824	227,424	113,462	113,962
9. 1	88,737	223,301	111,914	111,387	9. 1	93,861	227,393	113,427	113,966
10. 1	88,837	223,378	111,950	111,428	10. 1	93,933	227,431	113,450	113,981
11. 1	88,902	223,426	112,006	111,420	11. 1	94,009	227,515	113,487	114,028
12. 1	88,988	223,444	111,999	111,445	12. 1	94,059	227,496	113,478	114,018
21. 1. 1	89,010	223,512	111,970	111,542	25. 1. 1	94,139	227,525	113,485	114,040
2. 1	89,052	223,511	111,988	111,523	2. 1	94,219	227,540	113,468	114,072
3. 1	89,092	223,522	111,987	111,535	3. 1	94,245	227,519	113,432	114,087
4. 1	89,307	223,573	111,992	111,581	4. 1	94,499	227,526	113,420	114,106
5. 1	89,480	223,557	111,952	111,605	5. 1	94,748	227,811	113,576	114,235
6. 1	89,549	223,599	111,996	111,603	6. 1	94,899	227,928	113,624	114,304
7. 1	89,685	223,779	112,090	111,689	7. 1	95,006	227,937	113,623	114,314
8. 1	89,797	223,926	112,169	111,757	8. 1	95,068	228,006	113,637	114,369
9. 1	89,916	224,113	112,258	111,855	9. 1	95,090	227,947	113,588	114,359
10. 1	90,061	224,278	112,352	111,926	10. 1	95,173	228,064	113,630	114,434
11. 1	90,092	224,291	112,346	111,945	11. 1	95,284	228,127	113,659	114,468
12. 1	90,129	224,228	112,308	111,920	12. 1	95,328	228,098	113,617	114,481
22. 1. 1	90,176	224,301	112,372	111,929	26. 1. 1	95,384	228,155	113,661	114,494
2. 1	90,275	224,359	112,437	111,922	2. 1	95,372	228,067	113,611	114,456
3. 1	90,351	224,373	112,425	111,948	3. 1	95,323	227,912	113,519	114,393
4. 1	90,599	224,538	112,504	112,034	4. 1	95,674	228,176	113,607	114,569
5. 1	90,792	224,644	112,572	112,072	5. 1	95,823	228,213	113,605	114,608
6. 1	90,887	224,696	112,590	112,106	6. 1	95,829	228,075	113,507	114,568
7. 1	90,952	224,750	112,608	112,142	7. 1	95,925	228,100	113,503	114,597
8. 1	91,022	224,689	112,601	112,088	8. 1	96,014	228,192	113,562	114,630
9. 1	91,100	224,713	112,631	112,082	9. 1	96,038	228,100	113,537	114,563
10. 1	91,170	224,739	112,640	112,099	10. 1	96,095	228,040	113,496	114,544
11. 1	91,250	224,748	112,641	112,107	11. 1	96,174	228,097	113,522	114,575
12. 1	91,314	224,796	112,619	112,177	12. 1	96,181	228,029	113,471	114,558
23. 1. 1	91,307	224,775	112,614	112,161	27. 1. 1	96,136	227,897	113,386	114,511
2. 1	91,298	224,722	112,553	112,169	2. 1	96,150	227,851	113,337	114,514
3. 1	91,324	224,734	112,541	112,193	3. 1	96,183	227,749	113,252	114,497
4. 1	91,563	224,835	112,568	112,267	4. 1	96,567	227,995	113,370	114,625
5. 1	91,772	224,872	112,571	112,301	5. 1	96,708	228,014	113,372	114,642
6. 1	91,871	224,934	112,605	112,329	6. 1	96,771	227,984	113,355	114,629
7. 1	91,870	224,855	112,560	112,295	7. 1	96,821	228,017	113,370	114,647
8. 1	91,929	224,865	112,529	112,336	8. 1	96,888	228,051	113,404	114,647
9. 1	92,037	225,056	112,608	112,448	9. 1	96,994	228,088	113,451	114,637
10. 1	92,075	225,034	112,604	112,430	10. 1	97,080	228,109	113,478	114,631
11. 1	92,144	225,022	112,592	112,430	11. 1	97,116	228,078	113,460	114,618
12. 1	92,158	225,001	112,565	112,436	12. 1	97,122	227,964	113,396	114,568

2 人口

2 住民基本台帳登録人口の推移(続き)

年月日	世帯数	人 口 (人)			年月日	世帯数	人 口 (人)		
		総 数	男	女			総 数	男	女
平成28. 1. 1	97, 146	227, 890	113, 362	114, 528	令和2. 1. 1	102, 176	228, 779	113, 483	115, 296
2. 1	97, 119	227, 760	113, 296	114, 464	2. 1	102, 214	228, 754	113, 440	115, 314
3. 1	97, 181	227, 758	113, 279	114, 479	3. 1	102, 303	228, 823	113, 477	115, 346
4. 1	97, 520	227, 912	113, 323	114, 589	4. 1	102, 727	229, 037	113, 599	115, 438
5. 1	97, 699	227, 959	113, 372	114, 587	5. 1	103, 057	229, 283	113, 738	115, 545
6. 1	97, 799	227, 986	113, 353	114, 633	6. 1	103, 106	229, 329	113, 742	115, 587
7. 1	97, 867	227, 998	113, 337	114, 661	7. 1	103, 186	229, 283	113, 710	115, 573
8. 1	97, 953	227, 986	113, 341	114, 645	8. 1	103, 218	229, 264	113, 682	115, 582
9. 1	98, 014	227, 992	113, 320	114, 672	9. 1	103, 313	229, 275	113, 692	115, 583
10. 1	98, 138	228, 108	113, 389	114, 719	10. 1	103, 355	229, 265	113, 685	115, 580
11. 1	98, 196	228, 081	113, 380	114, 701	11. 1	103, 484	229, 332	113, 699	115, 633
12. 1	98, 224	228, 088	113, 398	114, 690	12. 1	103, 633	229, 502	113, 784	115, 718
29. 1. 1	98, 275	228, 092	113, 406	114, 686	3. 1. 1	103, 709	229, 517	113, 787	115, 730
2. 1	98, 285	228, 010	113, 350	114, 660	2. 1	103, 792	229, 466	113, 784	115, 682
3. 1	98, 366	227, 998	113, 349	114, 649	3. 1	103, 877	229, 447	113, 769	115, 678
4. 1	98, 734	228, 124	113, 377	114, 747	4. 1	104, 404	229, 729	113, 871	115, 858
5. 1	98, 982	228, 211	113, 432	114, 779	5. 1	104, 558	229, 762	113, 862	115, 900
6. 1	99, 108	228, 216	113, 446	114, 770	6. 1	104, 716	229, 932	113, 932	116, 000
7. 1	99, 195	228, 282	113, 468	114, 814	7. 1	104, 817	229, 981	113, 944	116, 037
8. 1	99, 215	228, 232	113, 436	114, 796	8. 1	104, 893	230, 037	113, 965	116, 072
9. 1	99, 303	228, 298	113, 455	114, 843	9. 1	105, 028	230, 094	114, 001	116, 093
10. 1	99, 402	228, 314	113, 470	114, 844	10. 1	105, 177	230, 245	114, 082	116, 163
11. 1	99, 508	228, 383	113, 507	114, 876	11. 1	105, 282	230, 382	114, 137	116, 245
12. 1	99, 623	228, 504	113, 571	114, 933	12. 1	105, 396	230, 483	114, 169	116, 314
30. 1. 1	99, 660	228, 480	113, 546	114, 934	4. 1. 1	105, 469	230, 507	114, 182	116, 325
2. 1	99, 704	228, 387	113, 491	114, 896	2. 1	105, 445	230, 400	114, 132	116, 268
3. 1	99, 717	228, 297	113, 442	114, 855	3. 1	105, 415	230, 241	114, 043	116, 198
4. 1	100, 103	228, 387	113, 453	114, 934	4. 1	105, 771	230, 385	114, 090	116, 295
5. 1	100, 323	228, 488	113, 476	115, 012	5. 1	105, 943	230, 399	114, 076	116, 323
6. 1	100, 436	228, 514	113, 498	115, 016	6. 1	106, 038	230, 367	114, 079	116, 288
7. 1	100, 464	228, 437	113, 392	115, 045	7. 1	106, 131	230, 281	114, 003	116, 278
8. 1	100, 526	228, 403	113, 376	115, 027	8. 1	106, 254	230, 361	114, 036	116, 325
9. 1	100, 635	228, 489	113, 438	115, 051	9. 1	106, 335	230, 449	114, 079	116, 370
10. 1	100, 675	228, 466	113, 418	115, 048	10. 1	106, 375	230, 427	114, 041	116, 386
11. 1	100, 776	228, 517	113, 423	115, 094	11. 1	106, 437	230, 370	113, 998	116, 372
12. 1	100, 829	228, 547	113, 432	115, 115	12. 1	106, 474	230, 301	113, 986	116, 315
31. 1. 1	100, 839	228, 519	113, 432	115, 087	5. 1. 1	106, 497	230, 229	113, 968	116, 261
2. 1	100, 890	228, 485	113, 437	115, 048	2. 1	106, 497	230, 097	113, 894	116, 203
3. 1	100, 927	228, 421	113, 387	115, 034	3. 1	106, 604	230, 139	113, 909	116, 230
4. 1	101, 361	228, 539	113, 454	115, 085	4. 1	106, 951	230, 273	113, 900	116, 373
令和元. 5. 1	101, 600	228, 625	113, 432	115, 193	5. 1	107, 074	230, 208	113, 857	116, 351
6. 1	101, 631	228, 593	113, 421	115, 172	6. 1	107, 108	230, 173	113, 796	116, 377
7. 1	101, 730	228, 627	113, 409	115, 218	7. 1	107, 200	230, 237	113, 810	116, 427
8. 1	101, 808	228, 627	113, 407	115, 220	8. 1	107, 207	230, 189	113, 799	116, 390
9. 1	101, 879	228, 592	113, 404	115, 188	9. 1	107, 244	230, 151	113, 770	116, 381
10. 1	102, 014	228, 724	113, 449	115, 275	10. 1	107, 335	230, 164	113, 771	116, 393
11. 1	102, 079	228, 765	113, 475	115, 290	11. 1	107, 436	230, 182	113, 763	116, 419
12. 1	102, 151	228, 804	113, 499	115, 305	12. 1	107, 522	230, 187	113, 767	116, 420

3 人口動態の推移

年・月	自然動態(人)			社会動態(人)			期間増減 (人)	婚姻 (組)	離婚 (組)	死産 (人)
	出生	死亡	増減	転入	転出	増減				
平成4年	1,931	858	1,073	11,999	10,430	1,569	2,642	1,869	313	51
5	2,095	927	1,168	11,864	11,009	855	2,023	2,306	437	38
6	2,216	926	1,290	11,917	11,481	436	1,726	2,301	435	33
7	2,152	1,006	1,146	11,615	11,688	△ 73	1,073	2,441	442	35
8	2,176	956	1,220	11,444	11,305	139	1,359	2,422	511	43
9	2,143	1,016	1,127	11,457	11,030	427	1,554	2,378	481	30
10	2,124	1,037	1,087	10,615	10,523	92	1,179	1,457	388	24
11	2,192	1,118	1,074	10,849	10,894	△ 45	1,029	1,320	389	40
12	2,241	1,127	1,114	10,168	10,571	△ 403	711	1,341	414	46
13	2,067	1,196	871	10,314	10,504	△ 190	681	1,374	448	32
14	2,114	1,171	943	10,141	9,826	315	1,258	1,336	440	29
15	2,083	1,207	876	10,933	9,781	1,152	2,028	1,270	466	26
16	2,064	1,292	772	9,893	9,840	53	825	1,229	442	36
17	1,953	1,355	598	9,872	9,757	115	713	1,232	430	40
18	2,031	1,366	665	9,786	9,681	105	770	1,252	440	42
19	2,063	1,380	683	9,429	9,743	△ 314	369	1,237	428	37
20	1,875	1,495	380	9,159	9,062	97	477	1,180	445	44
21	1,948	1,434	514	9,240	8,965	275	789	1,164	439	49
22	1,738	1,623	115	8,854	8,495	359	474	1,127	399	24
23	1,762	1,687	75	8,691	8,631	60	135	1,145	410	49
24	1,754	1,654	100	8,989	8,846	143	243	1,077	430	37
25	1,768	1,758	10	9,555	8,935	620	630	1,157	399	36
26	1,742	1,871	△ 129	8,627	8,756	△ 129	△ 258	987	352	34
27	1,732	1,842	△ 110	9,099	9,054	45	△ 65	1,001	381	31
28	1,622	1,872	△ 250	9,299	8,925	374	124	1,005	394	27
29	1,533	1,932	△ 399	9,544	8,757	787	388	882	381	22
30	1,506	2,029	△ 523	9,542	8,980	562	39	934	383	24
31・令和元年	1,513	2,066	△ 553	9,586	8,773	813	260	936	343	21
2	1,466	2,158	△ 692	9,869	8,439	1,430	738	793	300	27
3	1,481	2,341	△ 860	10,106	8,256	1,850	990	795	305	23
4	1,481	2,580	△ 1,099	10,355	9,534	821	△ 278	851	321	33
5	1,409	2,635	△ 1,226	10,244	9,080	1,164	△ 62	681	250	29
5年1月	116	304	△ 188	669	613	56	△ 132	54	25	5
2	105	215	△ 110	795	643	152	42	102	40	2
3	105	254	△ 149	1,687	1,404	283	134	110	37	5
4	100	206	△ 106	1,001	960	41	△ 65	52	34	1
5	119	218	△ 99	790	726	64	△ 35	74	22	4
6	131	202	△ 71	816	681	135	64	17	7	1
7	118	179	△ 61	729	716	13	△ 48	52	19	1
8	114	209	△ 95	740	683	57	△ 38	78	24	2
9	142	203	△ 61	743	669	74	13	51	16	2
10	131	229	△ 98	848	732	116	18	8	2	1
11	108	203	△ 95	692	592	100	5	69	19	3
12	120	213	△ 93	734	661	73	△ 20	14	5	2

資料 市民課

2 人口

4 国籍別外国人住民人口

年	総数	韓国・ 朝鮮	中国	米国	ブラジル	フィリ ピン	ペルー	モンゴル	ネパール	ベトナム	台湾	その他
平成31年	3,566	373	1,168	38	130	602	123	108	91	427	67	439
令和2年	3,830	374	1,198	44	131	637	116	115	108	525	63	519
3	3,970	356	1,152	46	126	651	115	110	127	640	61	586
4	4,134	362	1,147	48	129	637	113	113	147	733	60	645
5	4,487	358	1,138	46	127	688	107	115	173	828	65	842

資料 市民課

注 各年4月1日現在

5 地区別世帯数・人口の推移

年	上尾地区		平方地区		原市地区		大石地区		上平地区		大谷地区	
	世帯数	人口 (人)	世帯数	人口 (人)	世帯数	人口 (人)	世帯数	人口 (人)	世帯数	人口 (人)	世帯数	人口 (人)
令和元年	29,364	64,897	3,860	8,488	17,752	38,653	25,003	55,139	12,973	30,548	13,062	30,999
2	29,898	65,424	3,831	8,268	17,932	38,609	25,218	54,992	13,096	30,476	13,380	31,496
3	30,516	65,979	3,853	8,183	18,283	38,815	25,609	55,010	13,214	30,451	13,702	31,807
4	31,001	66,340	3,870	8,086	18,337	38,602	25,886	54,894	13,368	30,395	13,913	32,110
5	31,207	66,342	3,853	7,966	18,563	38,518	26,183	54,800	13,426	30,240	14,103	32,298

資料 市民課

注 各年10月1日現在

外国人を含む。

6 町丁・大字別世帯数・人口

町丁・大字	世帯数	人 口 (人)			町丁・大字	世帯数	人 口 (人)		
		計	男	女			計	男	女
総 数	107,335	230,164	113,771	116,393	〃 上尾村	1,126	2,508	1,247	1,261
上尾地区計	31,207	66,342	32,373	33,969	二ツ宮	2,313	5,221	2,588	2,633
緑丘一丁目	742	1,584	782	802	大字上尾下	1,285	2,943	1,473	1,470
〃 二丁目	1,019	2,142	1,079	1,063	平方地区計	3,853	7,966	3,872	4,094
〃 三丁目	442	890	453	437	大字平方	1,942	4,199	2,080	2,119
〃 四丁目	433	1,003	496	507	〃 上野	1,185	2,319	1,096	1,223
〃 五丁目	480	1,103	531	572	〃 平方領々家	498	942	434	508
上町一丁目	752	1,539	704	835	〃 上野本郷	187	414	214	200
〃 二丁目	995	2,148	1,071	1,077	〃 西貝塚	41	92	48	44
宮本町	890	1,866	858	1,008	原市地区計	18,563	38,518	19,322	19,196
仲町一丁目	784	1,462	700	762	大字原市	9,297	19,239	9,537	9,702
〃 二丁目	649	1,275	651	624	〃 瓦葺	7,978	16,610	8,405	8,205
愛宕一丁目	1,218	2,255	1,110	1,145	五番町	685	1,387	730	657
〃 二丁目	1,167	2,478	1,227	1,251	原市北一丁目	312	740	371	369
〃 三丁目	639	1,344	646	698	原市中一丁目	72	142	82	60
栄町	770	1,646	833	813	原市中三丁目	219	400	197	203
日の出一丁目	435	903	462	441	大石地区計	26,183	54,800	27,168	27,632
〃 二丁目	66	208	96	112	大字中妻	6	18	9	9
〃 三・四丁目	401	1,091	562	529	中妻一丁目	593	1,103	574	529
東町一丁目	666	1,610	808	802	〃 二丁目	190	401	204	197
〃 二丁目	554	1,445	712	733	〃 三丁目	392	920	480	440
〃 三丁目	282	702	345	357	〃 四丁目	620	1,444	721	723
本町一丁目	367	705	325	380	〃 五丁目	686	1,683	849	834
〃 二丁目	556	1,074	517	557	浅間台一丁目	481	903	439	464
〃 三丁目	493	946	442	504	〃 二丁目	620	1,216	626	590
〃 四丁目	767	1,523	726	797	〃 三丁目	1,006	2,214	1,093	1,121
〃 五丁目	630	1,333	652	681	〃 四丁目	731	1,662	799	863
〃 六丁目	887	1,999	968	1,031	弁財一丁目	561	1,239	613	626
春日一丁目	1,422	3,168	1,547	1,621	〃 二丁目	519	1,089	537	552
〃 二丁目	504	1,244	622	622	井戸木一丁目	453	970	489	481
柏座一丁目	1,198	2,257	1,047	1,210	〃 二丁目	745	1,531	772	759
〃 二丁目	717	1,471	669	802	〃 三丁目	473	1,133	564	569
〃 三丁目	1,419	3,063	1,461	1,602	〃 四丁目	642	1,569	795	774
〃 四丁目	584	1,227	600	627	泉台一丁目	427	937	449	488
谷津一丁目	495	955	468	487	〃 二丁目	452	960	518	442
〃 二丁目	974	1,919	897	1,022	〃 三丁目	603	1,384	705	679
富士見一丁目	635	1,259	644	615	大字小泉	1,006	2,186	1,022	1,164
〃 二丁目	839	1,714	813	901	小泉一丁目	313	741	355	386
原新町	467	792	376	416	〃 二丁目	321	705	351	354
大字上尾宿	145	327	165	162	〃 三丁目	509	1,249	612	637

資料 市民課

注 令和5年10月1日現在

再掲団地(所在地)…原市団地(大字原市)、尾山台団地(大字瓦葺)、西上尾第一団地(大字小敷谷)、
西上尾第二団地(大字小敷谷)、しらこぼと団地(大字上・大字久保)、富士見団地(富士見一・二丁目)、
根貝戸団地(本町二・四丁目)、ビレッジハウス上尾(大字平塚)、上尾東団地(本町六丁目)、ソフィア上尾(谷津二丁目)

2 人口

6 町丁・大字別世帯数・人口(続き)

町丁・大字	世帯数	人 口 (人)			町丁・大字	世帯数	人 口 (人)		
		計	男	女			計	男	女
小 泉 四丁目	304	709	374	335	大 字 地頭方	865	1,825	935	890
〃 五丁目	495	1,299	634	665	〃 壺丁目	84	182	104	78
〃 六丁目	433	1,149	561	588	壺 丁 目 南	411	1,155	574	581
〃 七丁目	474	1,149	595	554	〃 西	101	260	127	133
〃 八丁目	380	980	502	478	〃 北	322	780	361	419
〃 九丁目	433	1,100	561	539	〃 東	486	1,118	559	559
中 分 一丁目	505	1,218	590	628	大 字 今 泉	1,534	3,520	1,733	1,787
〃 二丁目	139	335	164	171	今 泉 一丁目	727	1,601	801	800
〃 三丁目	35	92	54	38	〃 四丁目	112	240	116	124
〃 四丁目	14	34	19	15	大 字 向 山	140	328	168	160
〃 五丁目	44	128	74	54	向 山 一丁目	759	1,744	842	902
〃 六丁目	39	80	35	45	〃 二丁目	826	1,931	960	971
藤 波 一丁目	100	218	103	115	〃 三丁目	895	1,978	950	1,028
〃 二丁目	246	553	292	261	〃 四丁目	369	717	393	324
〃 三丁目	153	376	188	188	〃 五丁目	359	883	432	451
〃 四丁目	32	77	38	39	大字大谷本郷	1,756	4,227	2,101	2,126
大 字 小敷谷	8,373	14,512	6,985	7,527	〃 堤 崎	193	429	227	202
〃 畔 吉	893	1,900	956	944	〃 中新井	688	1,568	796	772
〃 領 家	742	1,634	867	767	〃 戸 崎	344	793	400	393
上平地区計	13,426	30,240	15,028	15,212	〃 川	163	373	174	199
大 字 上	5,946	13,080	6,531	6,549	川 一丁目	381	865	423	442
〃 久 保	543	1,205	591	614	〃 二丁目	137	351	167	184
〃 西門前	426	975	488	487	西宮下一丁目	534	1,144	562	582
〃 南	484	1,068	520	548	〃 二丁目	754	1,600	785	815
〃 菅 谷	304	668	350	318	〃 三丁目	615	1,394	682	712
菅 谷 一丁目	95	198	107	91	〃 四丁目	548	1,292	636	656
〃 二丁目	50	117	60	57					
〃 三丁目	82	175	88	87					
〃 四丁目	50	109	59	50					
〃 五丁目	61	135	68	67					
〃 六丁目	91	187	104	83					
須ヶ谷一丁目	103	243	114	129					
〃 二丁目	52	121	51	70					
〃 三丁目	18	31	13	18					
大 字 平 塚	2,941	6,635	3,274	3,361					
平 塚 一丁目	106	238	113	125					
〃 二丁目	175	365	180	185					
錦 町	708	1,715	846	869					
上平中央一丁目	245	585	295	290					
〃 二丁目	456	1,140	558	582					
〃 三丁目	490	1,250	618	632					
大谷地区計	14,103	32,298	16,008	16,290					

団地地区計 (再掲)	世帯数	人 口 (人)		
		計	男	女
原市団地	1,609	2,399	1,116	1,283
尾山台団地	1,736	2,567	1,243	1,324
西上尾第一団地	3,118	4,918	2,246	2,672
西上尾第二団地	2,879	4,491	2,202	2,289
しらこぼと団地	451	784	346	438
富士見団地	884	1,703	814	889
根貝戸団地	295	459	211	248
ビレッジハウス上尾	257	329	138	191
上尾東団地	210	414	189	225
ソフィア上尾	508	974	442	532

7 事務区別世帯数・人口

事務区	世帯数	人 口 (人)			事務区	世帯数	人 口 (人)		
		計	男	女			計	男	女
総 数	107,335	230,164	113,771	116,393	平方地区計	3,882	8,018	3,895	4,123
上尾地区計	31,375	66,728	32,572	34,156	南	148	307	157	150
緑丘	2,758	5,912	2,965	2,947	下宿	465	1,064	538	526
〃 五丁目	480	1,103	531	572	上宿	194	376	183	193
上町	1,747	3,687	1,775	1,912	新田	1,005	2,214	1,108	1,106
宮本町	661	1,374	636	738	上野	1,197	2,349	1,111	1,238
仲町一丁目	755	1,426	685	741	平方領々家	498	942	434	508
〃 二丁目	649	1,275	651	624	上野本郷	187	414	214	200
愛宕一丁目	1,219	2,256	1,110	1,146	西貝塚	41	92	48	44
〃 二丁目	1,167	2,478	1,227	1,251	丸山団地	147	260	102	158
〃 三丁目	639	1,344	646	698	原市地区計	15,201	33,525	16,952	16,573
栄町	770	1,646	833	813	第一区	1,036	2,236	1,132	1,104
日の出	902	2,202	1,120	1,082	第二区	441	957	484	473
東町	1,502	3,757	1,865	1,892	第三区	416	939	476	463
陣屋	1,285	2,943	1,473	1,470	第四区	924	1,974	968	1,006
二ツ宮一区	1,207	2,737	1,360	1,377	第五区	1,074	2,136	1,112	1,024
〃 二区	1,133	2,559	1,260	1,299	第六区	2,839	6,135	3,076	3,059
向原	1,053	2,453	1,214	1,239	第七区	1,815	4,109	2,075	2,034
本町一・二丁目	779	1,565	744	821	第八区	1,986	4,656	2,356	2,300
〃 三・四丁目	973	1,973	947	1,026	第九区	3,776	8,351	4,276	4,075
〃 五・六丁目	1,307	2,918	1,431	1,487	第十区	507	1,123	528	595
春日	1,926	4,412	2,169	2,243	柳通り北区	387	909	469	440
柏座一丁目	1,207	2,269	1,052	1,217	大石地区計	20,258	45,521	22,777	22,744
〃 二丁目	887	1,890	879	1,011	小泉	3,756	9,287	4,643	4,644
〃 三丁目	528	1,055	506	549	下芝	653	1,563	754	809
〃 四丁目	585	1,229	601	628	中分	100	264	153	111
谷津一丁目	496	957	469	488	藤波	527	1,217	618	599
〃 二丁目	447	902	434	468	井戸木	2,313	5,203	2,620	2,583
富士見	453	917	465	452	中妻	2,484	5,555	2,830	2,725
富士見団地	884	1,703	814	889	浅間台	2,835	5,991	2,955	3,036
原新町	473	810	385	425	弁財	1,080	2,328	1,150	1,178
根貝戸団地	295	459	211	248	小敷谷東部	1,306	2,914	1,433	1,481
上尾東団地	210	414	189	225	〃 西部	910	1,864	960	904
ソフィア上尾	508	974	442	532	畔吉東部	395	843	418	425
パーク上尾	548	1,105	523	582	〃 前原	81	196	88	108
レック上尾	136	251	108	143	〃 新田	168	365	187	178
フィーリア上尾	334	891	427	464	〃 雲雀	161	331	173	158
エージオタウン	257	527	237	290	領家東部	575	1,287	690	597
ビレッジハウス上尾向原	215	355	188	167	〃 西部	164	344	174	170

資料 市民課

注 令和5年10月1日現在

2 人口

7 事務区別世帯数・人口(続き)

事務区	世帯数	人 口 (人)			事務区	世帯数	人 口 (人)		
		計	男	女			計	男	女
三井	823	1,743	792	951	川	633	1,467	698	769
サニータウン	277	542	258	284	戸崎団地	102	218	114	104
泉台	1,650	3,684	1,881	1,803	団地地区計	9,342	14,375	6,807	7,568
上平地区計	13,291	29,916	14,859	15,057	原市団地	1,609	2,399	1,116	1,283
町谷	1,177	2,525	1,279	1,246	尾山台団地	1,736	2,567	1,243	1,324
宮の下	790	1,941	965	976	西上尾第一団地	3,118	4,918	2,246	2,672
上郷	2,225	4,834	2,447	2,387	西上尾第二団地	2,879	4,491	2,202	2,289
箕の木	579	1,205	600	605					
上新梨子	862	2,019	1,019	1,000					
久保	592	1,453	707	746					
西門前	1,060	2,526	1,246	1,280					
南	334	865	439	426					
南新梨子	218	474	220	254					
下組	317	688	371	317					
北中地	56	128	67	61					
新田	154	332	164	168					
上組	207	441	236	205					
須ヶ谷	173	395	178	217					
上平塚	924	2,180	1,084	1,096					
中 //	1,520	3,555	1,757	1,798					
下 //	511	1,148	574	574					
ビレッジハウス上尾	257	329	138	191					
上尾第一団地	173	374	174	200					
シラコバト団地	451	784	346	438					
錦町	711	1,720	848	872					
大谷地区計	13,986	32,081	15,909	16,172					
地頭方	874	1,846	943	903					
壺丁目	1,386	3,444	1,698	1,746					
今泉	1,842	4,220	2,100	2,120					
東今泉	492	1,096	545	551					
向山	3,344	7,596	3,752	3,844					
大谷本郷	1,768	4,245	2,111	2,134					
堤崎	193	429	227	202					
中新井	670	1,534	781	753					
戸崎	247	583	288	295					
西宮下一区	1,820	4,009	1,970	2,039					
// 二区	615	1,394	682	712					

8 年齢5歳階級別、地区別人口

単位：人

年齢階級	総数	上尾地区	平方地区	原市地区	大石地区	上平地区	大谷地区
総数	230,164	66,342	7,966	38,518	54,800	30,240	32,298
0～4歳	7,932	2,507	157	1,219	1,743	956	1,350
5～9歳	9,059	2,566	216	1,412	2,064	1,183	1,618
10～14歳	9,460	2,586	290	1,589	2,188	1,319	1,488
15～19歳	10,264	2,843	371	1,762	2,322	1,448	1,518
20～24歳	11,577	3,569	352	1,884	2,613	1,527	1,632
25～29歳	12,067	3,911	312	1,961	2,676	1,487	1,720
30～34歳	12,352	4,013	293	2,015	2,641	1,505	1,885
35～39歳	13,258	4,239	326	1,989	2,925	1,637	2,142
40～44歳	14,370	4,170	387	2,403	3,291	1,914	2,205
45～49歳	17,391	4,873	549	3,051	4,007	2,456	2,455
50～54歳	20,040	5,737	735	3,428	4,821	2,651	2,668
55～59歳	16,137	4,778	506	2,680	3,907	2,116	2,150
60～64歳	12,711	4,029	472	2,094	2,902	1,572	1,642
65～69歳	12,047	3,557	502	2,093	2,930	1,511	1,454
70～74歳	15,168	3,980	666	2,684	3,852	2,039	1,947
75～79歳	14,141	3,407	671	2,471	3,883	1,891	1,818
80～84歳	12,230	2,821	597	2,131	3,433	1,687	1,561
85～89歳	6,857	1,813	344	1,178	1,897	921	704
90～94歳	2,401	740	158	373	541	341	248
95～99歳	620	181	51	91	146	71	80
100歳以上	82	22	11	10	18	8	13

資料 市民課

注 令和5年10月1日現在

2 人口

9 年齢別、男女別人口

単位：人

年 齢	総 数	男	女	年 齢	総 数	男	女
総 数	230,164	113,771	116,393	25～29歳	12,067	5,991	6,076
				25	2,375	1,159	1,216
				26	2,455	1,210	1,245
				27	2,302	1,148	1,154
				28	2,415	1,210	1,205
				29	2,520	1,264	1,256
0～4歳	7,932	4,051	3,881	30～34歳	12,352	6,388	5,964
0	1,449	721	728	30	2,510	1,274	1,236
1	1,548	763	785	31	2,494	1,297	1,197
2	1,547	772	775	32	2,439	1,279	1,160
3	1,680	918	762	33	2,525	1,313	1,212
4	1,708	877	831	34	2,384	1,225	1,159
5～9歳	9,059	4,656	4,403	35～39歳	13,258	6,856	6,402
5	1,721	906	815	35	2,574	1,296	1,278
6	1,754	915	839	36	2,669	1,352	1,317
7	1,821	917	904	37	2,608	1,364	1,244
8	1,868	932	936	38	2,641	1,408	1,233
9	1,895	986	909	39	2,766	1,436	1,330
10～14歳	9,460	4,885	4,575	40～44歳	14,370	7,506	6,864
10	1,831	954	877	40	2,846	1,474	1,372
11	1,829	925	904	41	2,885	1,508	1,377
12	1,924	990	934	42	2,732	1,442	1,290
13	1,911	988	923	43	2,941	1,531	1,410
14	1,965	1,028	937	44	2,966	1,551	1,415
15～19歳	10,264	5,253	5,011	45～49歳	17,391	8,961	8,430
15	2,012	1,022	990	45	3,199	1,677	1,522
16	2,091	1,135	956	46	3,201	1,654	1,547
17	2,014	1,015	999	47	3,371	1,742	1,629
18	2,012	1,028	984	48	3,614	1,852	1,762
19	2,135	1,053	1,082	49	4,006	2,036	1,970
20～24歳	11,577	5,805	5,772	50～54歳	20,040	10,334	9,706
20	2,155	1,117	1,038	50	4,189	2,177	2,012
21	2,343	1,190	1,153	51	4,019	2,064	1,955
22	2,269	1,121	1,148	52	4,075	2,061	2,014
23	2,470	1,233	1,237	53	3,891	2,012	1,879
24	2,340	1,144	1,196	54	3,866	2,020	1,846

資料 市民課

注 令和5年10月1日現在

9 年齢別、男女別人口(続き)

単位：人

年 齢	総 数	男	女	年 齢	総 数	男	女
55～59歳	16,137	8,186	7,951	80～84歳	12,230	5,283	6,947
55	3,628	1,824	1,804	80	2,903	1,261	1,642
56	3,466	1,779	1,687	81	2,797	1,209	1,588
57	2,702	1,413	1,289	82	2,500	1,080	1,420
58	3,300	1,628	1,672	83	2,236	973	1,263
59	3,041	1,542	1,499	84	1,794	760	1,034
60～64歳	12,711	6,538	6,173	85～89歳	6,857	2,874	3,983
60	2,831	1,513	1,318	85	1,687	750	937
61	2,608	1,326	1,282	86	1,556	683	873
62	2,438	1,222	1,216	87	1,473	616	857
63	2,471	1,244	1,227	88	1,201	489	712
64	2,363	1,233	1,130	89	940	336	604
65～69歳	12,047	5,918	6,129	90～94歳	2,401	785	1,616
65	2,315	1,164	1,151	90	720	265	455
66	2,317	1,145	1,172	91	583	206	377
67	2,409	1,221	1,188	92	470	135	335
68	2,555	1,207	1,348	93	344	98	246
69	2,451	1,181	1,270	94	284	81	203
70～74歳	15,168	7,097	8,071	95～99歳	620	158	462
70	2,655	1,251	1,404	95	208	61	147
71	2,842	1,391	1,451	96	156	42	114
72	2,926	1,367	1,559	97	107	26	81
73	3,165	1,455	1,710	98	84	19	65
74	3,580	1,633	1,947	99	65	10	55
75～79歳	14,141	6,238	7,903	100歳以上	82	8	74
75	3,426	1,558	1,868				
76	3,421	1,500	1,921				
77	2,196	1,026	1,170				
78	2,298	969	1,329				
79	2,800	1,185	1,615				

平 均 年 齢 (歳)		
全 体	男	女
46.05	48.44	47.26

2 人口

10 年齢別人口構造

年	人 口 (人)				構 成 比 (%)			平 均 年 齢 (歳)		
	総数	0～14歳	15～64歳	65歳以上	0～14歳	15～64歳	65歳以上	全体	男	女
令和元年	228,724	27,534	139,168	62,022	12.0	60.8	27.1	46.2	45.1	47.3
2	229,265	27,285	139,061	62,919	11.9	60.7	27.4	46.6	45.4	47.7
3	230,245	27,066	139,679	63,500	11.8	60.7	27.6	46.8	45.6	48.0
4	230,427	26,759	140,045	63,623	11.6	60.8	27.6	47.0	45.8	48.2
5	230,164	26,451	140,167	63,546	11.5	60.9	27.6	46.1	48.4	47.2

資料 市民課

注 各年10月1日現在

11 人口推計

(1) 地区別人口推計

単位：人

年	総 数	上尾地区	平方地区	原市地区	大石地区	上平地区	大谷地区
令和7年	229,931	66,426	7,835	38,414	54,642	30,206	32,408
8	228,861	66,277	7,616	38,253	54,358	30,017	32,340
9	227,521	66,088	7,398	38,025	53,978	29,810	32,222
10	226,161	65,858	7,197	37,776	53,619	29,564	32,147
11	224,534	65,566	6,997	37,490	53,136	29,304	32,041
12	222,775	65,234	6,775	37,205	52,661	29,021	31,879
13	221,254	64,957	6,560	36,964	52,239	28,803	31,731
14	219,636	64,638	6,339	36,719	51,821	28,527	31,592
15	217,826	64,309	6,112	36,437	51,313	28,273	31,382
16	215,938	63,924	5,920	36,114	50,764	28,011	31,205

資料 総務課

注 推計方法は、コーホート要因法。令和6年1月1日推計。

(参考) 埼玉県ホームページにある「市町村別将来人口推計ツール」では、5年ごとの県内市町村別の人口推計を公開しています。

(ただし、算出方法が異なるため、数値に差異があります。)

(URL : <http://www.pref.saitama.lg.jp/a0206/toukei-tool/jinko-tool.html>)

(2) 5歳階級別人口推計

単位：人

年	性別	総数	0～4歳	5～9歳	10～14歳	15～19歳	20～24歳	25～29歳	30～34歳	35～39歳	40～44歳
令和7年	総数	229,931	7,355	8,813	9,329	10,018	11,383	11,915	12,642	12,841	14,060
	男	113,415	3,687	4,535	4,777	5,219	5,735	5,866	6,499	6,604	7,346
	女	116,516	3,668	4,278	4,552	4,799	5,648	6,049	6,143	6,237	6,714
令和8年	総数	228,861	6,891	8,527	9,224	9,951	10,722	12,013	12,528	12,726	13,811
	男	112,683	3,386	4,467	4,700	5,200	5,423	5,867	6,369	6,482	7,245
	女	116,178	3,505	4,060	4,524	4,751	5,299	6,146	6,159	6,244	6,566
令和9年	総数	227,521	6,474	8,197	9,181	9,667	10,475	11,770	12,609	12,593	13,559
	男	111,851	3,178	4,324	4,646	5,004	5,334	5,773	6,301	6,440	7,089
	女	115,670	3,296	3,873	4,535	4,663	5,141	5,997	6,308	6,153	6,470
令和10年	総数	226,161	6,111	7,949	9,082	9,293	10,213	11,575	12,535	12,497	13,327
	男	110,966	2,988	4,140	4,596	4,804	5,257	5,731	6,109	6,465	6,898
	女	115,195	3,123	3,809	4,486	4,489	4,956	5,844	6,426	6,032	6,429
令和11年	総数	224,534	5,934	7,580	8,850	9,145	9,983	11,210	12,437	12,470	13,012
	男	109,928	2,923	3,845	4,549	4,676	5,186	5,540	6,022	6,462	6,707
	女	114,606	3,011	3,735	4,301	4,469	4,797	5,670	6,415	6,008	6,305
令和12年	総数	222,775	5,939	7,041	8,629	8,989	9,717	11,037	12,213	12,700	12,562
	男	108,885	2,925	3,533	4,438	4,580	5,103	5,489	5,865	6,535	6,426
	女	113,890	3,014	3,508	4,191	4,409	4,614	5,548	6,348	6,165	6,136
令和13年	総数	221,254	5,922	6,585	8,349	8,898	9,651	10,390	12,315	12,584	12,418
	男	107,927	2,916	3,232	4,370	4,511	5,078	5,193	5,867	6,397	6,292
	女	113,327	3,006	3,353	3,979	4,387	4,573	5,197	6,448	6,187	6,126
令和14年	総数	219,636	5,901	6,184	8,019	8,864	9,384	10,148	12,065	12,664	12,285
	男	106,935	2,904	3,024	4,230	4,458	4,888	5,107	5,771	6,312	6,252
	女	112,701	2,997	3,160	3,789	4,406	4,496	5,041	6,294	6,352	6,033
令和15年	総数	217,826	5,855	5,817	7,786	8,755	8,990	9,894	11,849	12,597	12,190
	男	105,853	2,881	2,835	4,053	4,408	4,672	5,027	5,718	6,130	6,265
	女	111,973	2,974	2,982	3,733	4,347	4,318	4,867	6,131	6,467	5,925
令和16年	総数	215,938	5,786	5,644	7,412	8,547	8,862	9,661	11,483	12,494	12,172
	男	104,747	2,844	2,771	3,757	4,367	4,559	4,959	5,532	6,049	6,266
	女	111,191	2,942	2,873	3,655	4,180	4,303	4,702	5,951	6,445	5,906

資料 総務課

注 推計方法は、コーホート要因法。令和6年1月1日推計。

2 人口

(2) 5歳階級別人口推計(続き)

単位：人

年	性別	45～49歳	50～54歳	55～59歳	60～64歳	65～69歳	70～74歳	75～79歳	80～84歳	85～89歳	90～94歳	95歳以上
令和7年	総数	15,735	20,183	17,685	13,894	11,696	13,142	15,266	12,884	7,435	2,873	782
	男	8,161	10,319	9,054	7,043	5,889	6,154	6,824	5,447	3,078	970	208
	女	7,574	9,864	8,631	6,851	5,807	6,988	8,442	7,437	4,357	1,903	574
令和8年	総数	14,823	19,537	18,424	15,152	11,507	12,172	16,490	12,019	8,029	3,527	788
	男	7,751	10,024	9,455	7,645	5,826	5,764	7,336	4,968	3,341	1,238	196
	女	7,072	9,513	8,969	7,507	5,681	6,408	9,154	7,051	4,688	2,289	592
令和9年	総数	14,067	18,364	20,775	15,224	11,547	11,416	16,463	11,257	9,019	4,035	829
	男	7,376	9,468	10,633	7,729	5,847	5,417	7,302	4,637	3,664	1,493	196
	女	6,691	8,896	10,142	7,495	5,700	5,999	9,161	6,620	5,355	2,542	633
令和10年	総数	13,552	17,273	21,242	16,665	12,097	10,585	15,091	11,867	9,676	4,605	926
	男	7,140	8,864	10,936	8,395	6,136	5,031	6,861	4,809	3,803	1,791	212
	女	6,412	8,409	10,306	8,270	5,961	5,554	8,230	7,058	5,873	2,814	714
令和11年	総数	13,193	15,712	22,002	17,998	12,706	10,135	13,617	11,960	10,660	4,911	1,019
	男	6,901	8,132	11,330	8,903	6,599	4,874	6,160	4,833	4,114	1,939	233
	女	6,292	7,580	10,672	9,095	6,107	5,261	7,457	7,127	6,546	2,972	786
令和12年	総数	12,940	14,411	21,995	19,273	13,693	9,822	11,962	12,539	10,923	5,222	1,168
	男	6,778	7,480	11,293	9,648	6,975	4,847	5,419	5,147	4,121	2,006	277
	女	6,162	6,931	10,702	9,625	6,718	4,975	6,543	7,392	6,802	3,216	891
令和13年	総数	12,702	13,562	21,403	20,133	14,992	9,690	11,086	13,387	10,093	5,656	1,438
	男	6,684	7,098	11,016	10,122	7,581	4,805	5,080	5,452	3,723	2,164	346
	女	6,018	6,464	10,387	10,011	7,411	4,885	6,006	7,935	6,370	3,492	1,092
令和14年	総数	12,465	12,859	20,082	22,738	14,975	9,727	10,363	13,395	9,480	6,404	1,634
	男	6,538	6,743	10,398	11,381	7,615	4,819	4,754	5,428	3,503	2,391	419
	女	5,927	6,116	9,684	11,357	7,360	4,908	5,609	7,967	5,977	4,013	1,215
令和15年	総数	12,262	12,371	18,846	23,233	16,426	10,218	9,600	12,219	10,102	6,956	1,860
	男	6,370	6,518	9,708	11,721	8,312	5,078	4,394	5,097	3,645	2,510	511
	女	5,892	5,853	9,138	11,512	8,114	5,140	5,206	7,122	6,457	4,446	1,349
令和16年	総数	11,989	12,014	17,115	24,055	17,807	10,755	9,186	11,107	10,274	7,625	1,950
	男	6,196	6,291	8,897	12,129	8,856	5,475	4,259	4,614	3,679	2,690	557
	女	5,793	5,723	8,218	11,926	8,951	5,280	4,927	6,493	6,595	4,935	1,393

3 国勢調査

1 人口・世帯数の推移

年	面積 (km ²)	世帯数	人口(人)			女100人 に対して の男(人)	増加率 (%)	1世帯当 り平均 人員(人)	人口密度 (人/km ²)
			総数	男	女				
大正9年	…	3,377	19,912	9,652	10,260	94.1	…	5.90	…
14	…	3,520	20,194	9,992	10,202	97.9	1.42	5.74	…
昭和5年	…	3,535	20,578	10,355	10,223	101.3	1.90	5.82	…
10	…	3,712	21,614	10,806	10,808	100.0	5.03	5.82	…
15	…	3,920	23,551	11,715	11,836	99.0	8.96	6.01	…
22	45.91	5,711	31,695	15,583	16,112	96.7	34.58	5.55	690.4
25	45.24	5,864	32,673	16,253	16,420	99.0	3.09	5.57	722.2
30	46.05	6,382	35,480	17,477	18,003	97.1	8.59	5.56	770.5
35	45.63	7,555	38,889	19,163	19,726	97.1	9.61	5.15	852.3
40	45.63	12,438	54,776	27,770	27,006	102.8	40.85	4.40	1,200.4
45	45.63	29,904	110,792	56,454	54,338	103.9	102.26	3.70	2,428.1
50	45.63	39,619	146,358	74,787	71,571	104.5	32.10	3.69	3,207.5
55	45.63	48,611	166,243	84,598	81,645	103.6	13.59	3.42	3,643.3
60	45.60	52,808	178,587	90,486	88,101	102.7	7.43	3.38	3,916.4
平成2年	45.56	61,148	194,947	98,837	96,110	102.8	9.16	3.19	4,278.9
7	45.55	68,551	206,090	104,127	101,963	102.1	5.72	3.01	4,524.5
12	45.55	74,947	212,947	106,948	105,999	100.9	3.33	2.84	4,675.0
17	45.55	81,947	220,232	110,102	110,130	100.0	3.42	2.69	4,835.0
22	45.55	87,286	223,926	111,784	112,142	99.7	1.68	2.57	4,916.0
27	45.51	91,399	225,196	112,157	113,039	99.2	0.57	2.46	4,948.3
令和2年	45.51	96,559	226,940	112,288	114,652	97.9	0.77	2.35	4,986.6

注 各年10月1日現在
面積は各国勢調査時点のもの、以下同じ。

2 人口集中地区人口・面積

年	人口(人)			面積(km ²)			人口密度(人/km ²)	
	人口集中地区	市全域	人口集中 地区の 割合(%)	人口集中 地区	市全域	人口集中 地区の 割合(%)	人口集中 地区	市全域
昭和45年	64,876	110,792	58.6	6.7	45.63	14.68	9,683.0	2,428.1
50	96,726	146,358	66.1	10.8	45.63	23.67	8,956.1	3,207.5
55	130,226	166,243	78.3	18.3	45.63	40.11	7,116.2	3,643.3
60	142,625	178,587	79.9	19.4	45.60	42.54	7,351.8	3,916.4
平成2年	167,537	194,947	85.9	22.9	45.56	50.26	7,316.0	4,278.9
7	180,146	206,090	87.4	24.1	45.55	52.93	7,471.8	4,524.5
12	186,373	212,947	87.5	24.56	45.55	53.92	7,588.5	4,675.0
17	194,783	220,232	88.4	24.89	45.55	54.64	7,825.8	4,835.0
22	198,816	223,926	88.8	25.01	45.55	54.91	7,949.5	4,916.0
27	202,848	225,196	90.1	25.44	45.51	55.90	7,973.6	4,948.3
令和2年	207,725	226,940	91.5	26.75	45.51	58.78	7,765.4	4,986.6

注 各年10月1日現在
人口集中地区の面積は、平成7年以前は小数第一位までの記載。

3 国勢調査

3 年齢別、男女別人口

単位：人

年 齢	総数	男	女	年 齢	総数	男	女
総 数	226,940	112,288	114,652	30～34歳	10,671	5,420	5,251
				30	2,049	1,054	995
				31	1,976	1,009	967
				32	2,181	1,104	1,077
				33	2,237	1,112	1,125
0～4歳	7,509	3,856	3,653	35～39歳	12,215	6,344	5,871
				34	2,228	1,141	1,087
				35	2,269	1,216	1,053
				36	2,432	1,241	1,191
				37	2,491	1,273	1,218
5～9歳	8,576	4,372	4,204	40～44歳	14,271	7,303	6,968
				38	2,569	1,313	1,256
				39	2,454	1,301	1,153
				40	2,617	1,348	1,269
				41	2,671	1,366	1,305
10～14歳	9,310	4,850	4,460	45～49歳	18,586	9,366	9,220
				42	2,914	1,509	1,405
				43	2,932	1,472	1,460
				44	3,137	1,608	1,529
				45	3,331	1,684	1,647
15～19歳	9,960	5,074	4,886	50～54歳	16,271	8,251	8,020
				46	3,741	1,892	1,849
				47	3,891	1,980	1,911
				48	3,770	1,903	1,867
				49	3,853	1,907	1,946
20～24歳	10,541	5,121	5,420	55～59歳	13,487	6,754	6,733
				50	3,594	1,840	1,754
				51	3,566	1,820	1,746
				52	3,371	1,667	1,704
				53	3,214	1,623	1,591
25～29歳	10,043	5,008	5,035	60～64歳	11,701	5,918	5,783
				54	2,526	1,301	1,225
				55	3,062	1,477	1,585
				56	2,900	1,446	1,454
				57	2,692	1,424	1,268
				65～69歳	11,701	5,918	5,783
				58	2,482	1,242	1,240
				59	2,351	1,165	1,186
				60	2,424	1,212	1,212
				61	2,311	1,196	1,115
				62	2,284	1,151	1,133
				63	2,307	1,148	1,159
				64	2,375	1,211	1,164

注 令和2年10月1日現在

3 年齢別、男女別人口(続き)

単位：人

年 齢	総数	男	女	年 齢	総数	男	女
65～69歳	13,420	6,397	7,023	85～89歳	5,174	2,087	3,087
65	2,551	1,213	1,338	85	1,505	666	839
66	2,425	1,163	1,262	86	1,191	475	716
67	2,631	1,241	1,390	87	944	382	562
68	2,840	1,384	1,456	88	854	345	509
69	2,973	1,396	1,577	89	680	219	461
70～74歳	16,091	7,402	8,689	90～94歳	1,847	582	1,265
70	3,194	1,482	1,712	90	538	183	355
71	3,627	1,670	1,957	91	461	143	318
72	3,504	1,620	1,884	92	358	135	223
73	3,493	1,551	1,942	93	280	73	207
74	2,273	1,079	1,194	94	210	48	162
75～79歳	14,172	6,327	7,845	95～99歳	451	98	353
75	2,384	1,028	1,356	95	158	39	119
76	2,937	1,283	1,654	96	119	28	91
77	3,114	1,419	1,695	97	95	17	78
78	2,982	1,348	1,634	98	51	11	40
79	2,755	1,249	1,506	99	28	3	25
80～84歳	9,982	4,550	5,432	100歳以上	79	9	70
80	2,470	1,126	1,344	年齢不詳	12,583	7,199	5,384
81	2,043	923	1,120				
82	1,967	915	1,052				
83	1,773	829	944				
84	1,729	757	972				

4 年齢別人口構造指標

年	人口(人)			平均 年齢	老年化 指数 [(c/a)× 100]	人口指数		
	年 少 人 口 [a]	生 産 年 齢 人 口 [b]	老 年 人 口 [c]			従属人口 指 数 [(a+c)/b×100]	年少人口 指 数 [(a/b)×100]	老年人口 指 数 [(c/b)×100]
昭和40年	14,043	38,229	2,504	28.27	17.8	43.3	36.7	6.6
45	31,652	75,571	3,569	26.80	11.3	46.6	41.9	4.7
50	46,514	94,633	5,069	27.56	10.9	54.5	49.2	5.4
55	49,680	109,486	7,061	29.54	14.2	51.8	45.4	6.4
60	44,093	124,912	9,503	32.10	21.6	42.9	35.3	7.6
平成2年	36,541	145,260	12,906	34.70	35.3	34.0	25.2	8.9
7	33,056	155,204	17,770	37.10	53.8	32.7	21.3	11.4
12	32,063	155,756	25,028	39.40	78.1	36.7	20.6	16.1
17	32,150	152,210	35,558	41.50	110.6	44.5	21.1	23.4
22	31,097	145,640	46,667	43.49	150.1	53.4	21.4	32.0
27	28,557	137,664	57,052	45.54	199.8	62.2	20.7	41.4
令和2年	25,395	127,746	61,216	47.62	241.1	67.8	19.9	47.9

注 各年10月1日現在

「年少人口」は0～14歳、「生産年齢人口」は15～64歳、「老年人口」は65歳以上の人口。
年齢不詳の者は含まない。

3 国勢調査

5 世帯の家族類型別一般世帯数

世帯の家族類型	総数	親 族					
		親族世帯 総数	核家族世帯				
			核家族 世帯 総数	夫 婦 のみの 世 帯	夫婦と 子供か ら成る 世 帯	男親と 子供か ら成る 世 帯	女親と 子供か ら成る 世 帯
一般世帯数	96,347	63,027	58,454	20,628	28,863	1,483	7,480
一般世帯人員	223,786	184,204	166,098	41,256	104,094	3,333	17,415
6歳未満世帯員のいる一般世帯数	7,182	7,167	6,716	-	6,434	17	265
6歳未満世帯員のいる一般世帯人員	27,533	27,472	25,120	-	24,344	43	733
6歳未満世帯人員	9,219	9,203	8,637	-	8,305	21	311
12歳未満世帯員のいる一般世帯数	12,919	12,889	11,969	-	11,126	67	776
12歳未満世帯員のいる一般世帯人員	50,054	49,930	45,214	-	42,835	182	2,197
12歳未満世帯人員	19,663	19,624	18,299	-	17,173	80	1,046
15歳未満世帯員のいる一般世帯数	15,907	15,870	14,659	-	13,436	108	1,115
15歳未満世帯員のいる一般世帯人員	61,564	61,415	55,309	-	51,866	295	3,148
15歳未満世帯人員	25,345	25,295	23,502	-	21,764	142	1,596
18歳未満世帯員のいる一般世帯数	19,028	18,977	17,461	-	15,751	179	1,531
18歳未満世帯員のいる一般世帯人員	73,111	72,911	65,388	-	60,643	487	4,258
18歳未満世帯人員	31,195	31,125	28,812	-	26,278	252	2,282
20歳未満世帯員のいる一般世帯数	21,195	21,011	19,234	4	17,151	235	1,844
20歳未満世帯員のいる一般世帯人員	80,465	80,095	71,457	8	65,775	626	5,048
20歳未満世帯人員	35,264	35,048	32,304	5	29,141	333	2,825
65歳以上世帯員のいる一般世帯数	39,445	28,709	24,852	13,228	6,693	952	3,979
65歳以上世帯員のいる一般世帯人員	85,252	74,166	58,433	26,456	21,416	2,039	8,522
65歳以上世帯員のみの世帯人員	35,018	24,328	23,473	23,076	34	38	325

注 令和2年10月1日現在
総数には世帯の家族類型不詳を含む。

6 世帯人員別世帯数及び世帯人員

総数		一般世帯										
世帯数	世帯人員	世帯数										
		総数	1人	2人	3人	4人	5人	6人	7人	8人	9人	10人以上
96,559	226,940	96,347	29,866	29,624	18,584	13,701	3,608	744	160	49	10	1

注 令和2年10月1日現在

世帯											非親族を含む世帯	単独世帯
その他の親族世帯												
その他の親族世帯総数	夫婦と両親から成る世帯	夫婦とひとり親から成る世帯	夫婦、と子供と両親から成る世帯	夫婦、とひとり親から成る世帯	夫婦と他の親族(親、子供を含まない)から成る世帯	夫婦、子供と他の親族(親を含まない)から成る世帯	夫婦、親と他の親族(子供を含まない)から成る世帯	夫婦、子供、親と他の親族から成る世帯	兄弟姉妹のみから成る世帯	他に分類されない親族世帯		
4,573	124	669	396	1,288	166	501	54	111	526	738	889	29,866
18,106	496	2,007	2,314	5,978	524	2,301	252	706	1,093	2,435	2,045	29,866
451	-	-	91	155	4	92	4	52	-	53	15	-
2,352	-	-	537	774	16	446	26	344	-	209	61	-
566	-	-	122	202	4	104	5	67	-	62	16	-
920	-	-	180	330	10	190	5	80	-	125	30	-
4,716	-	-	1,082	1,638	39	920	32	523	-	482	124	-
1,325	-	-	289	505	12	237	9	121	-	152	39	-
1,211	-	-	222	451	14	252	6	85	-	181	37	-
6,106	-	-	1,335	2,232	53	1,205	38	552	-	691	149	-
1,793	-	-	372	710	17	322	10	134	-	228	50	-
1,516	-	-	275	571	21	298	7	95	1	248	49	2
7,523	-	-	1,647	2,812	74	1,413	45	612	3	917	198	2
2,313	-	-	472	923	25	403	11	149	1	329	68	2
1,777	1	-	297	673	29	343	8	97	12	317	66	118
8,638	4	-	1,776	3,288	99	1,614	50	625	26	1,156	252	118
2,744	1	-	523	1,102	33	478	13	156	13	425	98	118
3,857	115	648	369	1,223	139	389	46	96	198	634	216	10,520
15,733	460	1,944	2,155	5,656	437	1,765	216	610	414	2,076	566	10,520
855	20	414	-	-	115	-	-	-	290	16	170	10,520

		施設等の世帯									
世帯人員	1世帯当たり人員	総数		1~4人		5~29人		30~49人		50人以上	
		世帯数	世帯人員	世帯数	世帯人員	世帯数	世帯人員	世帯数	世帯人員	世帯数	世帯人員
223,786	2.32	212	3,154	127	150	51	606	13	500	21	1,898

3 国勢調査

7 施設等の世帯の種類別世帯数、世帯人員

区 分	総 数	寮・寄宿舎の 学生・生徒	病院・療養 所の入院者	社会施設 の入所者	自衛隊営舎 内居住者	矯正施設 の入所者	そ の 他
世 帯 数	212	-	7	88	-	-	117
世 帯 人 員	3,154	-	327	2,710	-	-	117

注 令和2年10月1日現在

8 住宅の種類、住宅の所有の関係別一般世帯数、一般世帯人員

種類、所有の関係	一般世帯		
	世帯数	世帯人員	1世帯当たり人員
一般世帯	96,347	223,786	2.32
住宅に住む一般世帯	95,409	222,549	2.33
主世帯	93,769	219,416	2.34
持家	60,884	162,554	2.67
公営・UR・公社の借家	9,280	15,937	1.72
民営の借家	21,556	37,550	1.74
給与住宅	2,049	3,375	1.65
間借り	1,640	3,133	1.91
住宅以外に住む一般世帯	938	1,237	1.32

注 令和2年10月1日現在

9 住宅の建て方別住宅に住む一般世帯数、一般世帯人員

住宅の建て方	住宅に住む 一般世帯		総数			
			主世帯		間借り	
	世帯数	世帯人員	世帯数	世帯人員	世帯数	世帯人員
総 数	95,409	222,549	93,769	219,416	1,640	3,133
一 戸 建	56,987	154,159	55,788	151,586	1,199	2,573
長 屋 建	1,174	2,483	1,146	2,440	28	43
共 同 住 宅	37,195	65,785	36,786	65,277	409	508
1・2階建	13,462	20,911	13,299	20,711	163	200
3～5階建	17,869	31,489	17,666	31,247	203	242
6～10階建	2,993	6,728	2,971	6,697	22	31
11～14階建	2,090	4,816	2,072	4,784	18	32
15階建以上	781	1,841	778	1,838	3	3
そ の 他	53	122	49	113	4	9

注 令和2年10月1日現在

10 65歳以上世帯員のいる一般世帯数、世帯人員

区 分	総 数	世帯人員が 1人	2人	3人	4人	5人	6人	7人以上
世 帯 数	39,445	10,520	17,924	7,216	2,376	900	371	138
世 帯 人 員	85,252	10,520	35,848	21,648	9,504	4,500	2,226	1,006
65歳以上人員	58,613	10,520	29,858	12,331	3,776	1,268	603	257

注 令和2年10月1日現在

11 年齢別、男女別65歳以上の単身者の世帯数

単位：世帯

区 分	65～69歳	70～74歳	75～79歳	80～84歳	85歳以上	(再掲) 65歳以上	(再掲) 75歳以上
総 数	1,976	2,486	2,444	1,952	1,662	10,520	6,058
男	1,042	1,019	708	527	415	3,711	1,650
女	934	1,467	1,736	1,425	1,247	6,809	4,408

注 令和2年10月1日現在

12 夫の年齢、妻の年齢別高齢夫婦のみの世帯数

単位：世帯

妻の年齢 夫の年齢	総 数	65～69歳	70～74歳	75～79歳	80～84歳	85歳以上
総 数	18,093	4,913	5,807	4,439	2,226	708
65～69歳	2,563	2,167	344	41	11	-
70～74歳	5,283	2,355	2,631	248	44	5
75～79歳	5,046	362	2,457	2,006	195	26
80～84歳	3,485	22	358	1,887	1,141	77
85歳以上	1,716	7	17	257	835	600

注 令和2年10月1日現在

3 国勢調査

1 3 流入人口・流出人口(常住または従業・通学市区町村別15歳以上就業者数及び通学者数)

単位：人

従業・通学地による常住地別人口(流入人口)				常住地による従業・通学地別人口(流出人口)			
常住市区町村	総数	就業者	通学者	従業・通学市区町村	総数	就業者	通学者
上尾市で従業・通学する者	80,082	73,806	6,276	上尾市に常住する就業者・通学者	117,225	107,306	9,919
上尾市に常住	42,674	40,179	2,495	上尾市で従業・通学	42,674	40,179	2,495
自宅	7,557	7,557	-	自宅	7,557	7,557	-
自宅外	35,117	32,622	2,495	自宅外	35,117	32,622	2,495
他市区町村に常住	32,634	29,137	3,497	他市区町村で従業・通学	71,468	64,238	7,230
県内合計	29,973	26,771	3,202	県内合計	45,376	40,539	4,837
さいたま市	9,637	8,465	1,172	さいたま市	22,257	20,352	1,905
西区	1,448	1,262	186	西区	1,981	1,743	238
北区	2,789	2,477	312	北区	5,714	5,423	291
大宮区	860	775	85	大宮区	5,046	4,570	476
見沼区	1,782	1,554	228	見沼区	2,236	2,066	170
中央区	488	420	68	中央区	1,729	1,618	111
桜区	333	289	44	桜区	616	549	67
浦和区	581	511	70	浦和区	2,556	2,278	278
南区	428	371	57	南区	732	660	72
緑区	348	296	52	緑区	512	427	85
岩槻区	580	510	70	岩槻区	1,135	1,018	117
川越市	1,036	881	155	川越市	1,941	1,615	326
熊谷市	800	701	99	熊谷市	1,059	811	248
川口市	675	522	153	川口市	1,268	1,217	51
行田市	515	430	85	行田市	315	302	13
秩父市	13	10	3	秩父市	16	16	-
所沢市	121	107	14	所沢市	174	161	13
飯能市	28	27	1	飯能市	42	27	15
加須市	480	430	50	加須市	505	431	74
本庄市	114	97	17	本庄市	102	58	44
東松山市	200	180	20	東松山市	341	219	122
春日部市	489	419	70	春日部市	520	411	109
狭山市	91	84	7	狭山市	160	143	17
羽生市	136	125	11	羽生市	113	110	3
鴻巣市	1,945	1,766	179	鴻巣市	1,152	969	183
深谷市	323	278	45	深谷市	280	175	105
草加市	105	75	30	草加市	154	129	25
越谷市	328	265	63	越谷市	418	364	54
蕨市	124	102	22	蕨市	297	229	68
戸田市	222	183	39	戸田市	737	703	34
入間市	59	57	2	入間市	53	47	6
朝霞市	100	70	30	朝霞市	164	155	9

注 令和2年10月1日現在

1 3 流入人口・流出人口(常住または従業・通学市区町村別15歳以上就業者数及び通学者数)(続き)

単位:人

従業・通学地による常住地別人口(流入人口)				常住地による従業・通学地別人口(流出人口)			
常住市区町村	総数	就業者	通学者	従業・通学市区町村	総数	就業者	通学者
志木市	67	57	10	志木市	97	83	14
和光市	27	25	2	和光市	94	92	2
新座市	79	65	14	新座市	228	150	78
桶川市	4,089	3,881	208	桶川市	3,999	3,622	377
久喜市	782	733	49	久喜市	1,208	1,160	48
北本市	1,995	1,867	128	北本市	1,293	1,244	49
八潮市	34	31	3	八潮市	38	38	-
富士見市	136	120	16	富士見市	86	85	1
三郷市	37	31	6	三郷市	94	92	2
蓮田市	963	864	99	蓮田市	922	883	39
坂戸市	185	167	18	坂戸市	234	169	65
幸手市	86	78	8	幸手市	82	76	6
鶴ヶ島市	121	116	5	鶴ヶ島市	76	74	2
日高市	48	45	3	日高市	68	51	17
吉川市	43	34	9	吉川市	36	36	-
ふじみ野市	131	103	28	ふじみ野市	165	154	11
白岡市	428	387	41	白岡市	395	390	5
伊奈町	2,327	2,145	182	伊奈町	3,122	2,530	592
三芳町	32	27	5	三芳町	105	98	7
毛呂山町	41	35	6	毛呂山町	33	20	13
越生町	12	7	5	越生町	7	3	4
滑川町	41	33	8	滑川町	20	20	-
嵐山町	20	19	1	嵐山町	37	27	10
小川町	21	21	-	小川町	14	14	-
川島町	158	149	9	川島町	318	310	8
吉見町	194	167	27	吉見町	281	276	5
鳩山町	31	28	3	鳩山町	31	15	16
ときがわ町	12	10	2	ときがわ町	11	11	-
横瀬町	3	3	-	横瀬町	-	-	-
皆野町	-	-	-	皆野町	-	-	-
長瀬町	7	5	2	長瀬町	1	1	-
小鹿野町	1	-	1	小鹿野町	1	1	-
東秩父村	2	2	-	東秩父村	-	-	-
美里町	12	12	-	美里町	5	5	-
神川町	3	2	1	神川町	-	-	-
上里町	30	30	-	上里町	12	12	-
寄居町	25	19	6	寄居町	27	27	-
宮代町	86	77	9	宮代町	77	43	34
杉戸町	92	80	12	杉戸町	81	74	7
松伏町	31	22	9	松伏町	10	9	1

3 国勢調査

1 3 流入人口・流出人口(常住または従業・通学市区町村別15歳以上就業者数及び通学者数)(続き)

単位：人

従業・通学地による常住地別人口(流入人口)				常住地による従業・通学地別人口(流出人口)			
常住市区町村	総数	就業者	通学者	従業・通学市区町村	総数	就業者	通学者
他 県 合 計	2,661	2,366	295	他 県 合 計	24,401	22,098	2,303
茨 城 県	189	161	28	茨 城 県	221	205	16
水 戸 市	3	3	-	水 戸 市	12	11	1
土 浦 市	5	4	1	土 浦 市	5	5	-
古 河 市	98	85	13	古 河 市	57	54	3
結 城 市	10	2	8	結 城 市	2	2	-
つ く ば 市	5	5	-	つ く ば 市	38	29	9
筑 西 市	4	3	1	筑 西 市	13	13	-
坂 東 市	5	4	1	坂 東 市	14	14	-
五 霞 町	15	14	1	五 霞 町	14	14	-
境 町	6	6	-	境 町	7	7	-
その他の市町村	38	35	3	その他の市町村	59	56	3
栃 木 県	194	161	33	栃 木 県	327	303	24
宇 都 宮 市	35	33	2	宇 都 宮 市	127	111	16
足 利 市	29	27	2	足 利 市	11	11	-
栃 木 市	15	12	3	栃 木 市	13	10	3
佐 野 市	14	12	2	佐 野 市	38	37	1
小 山 市	35	28	7	小 山 市	59	59	-
下 野 市	12	8	4	下 野 市	18	17	1
芳 賀 町	1	1	-	芳 賀 町	18	18	-
野 木 町	17	14	3	野 木 町	13	13	-
その他の市町村	36	26	10	その他の市町村	30	27	3
群 馬 県	309	261	48	群 馬 県	445	411	34
前 橋 市	38	29	9	前 橋 市	46	38	8
高 崎 市	77	66	11	高 崎 市	167	156	11
桐 生 市	4	4	-	桐 生 市	5	3	2
伊 勢 崎 市	25	21	4	伊 勢 崎 市	30	28	2
太 田 市	48	40	8	太 田 市	56	54	2
館 林 市	33	28	5	館 林 市	25	24	1
渋 川 市	7	5	2	渋 川 市	4	4	-
藤 岡 市	13	12	1	藤 岡 市	7	7	-
玉 村 町	5	5	-	玉 村 町	6	5	1
板 倉 町	7	5	2	板 倉 町	12	5	7
明 和 町	6	6	-	明 和 町	18	18	-
千 代 田 町	5	5	-	千 代 田 町	17	17	-
大 泉 町	8	8	-	大 泉 町	25	25	-
邑 楽 町	9	8	1	邑 楽 町	17	17	-
その他の市町村	24	19	5	その他の市町村	10	10	-

3 国勢調査

1 3 流入人口・流出人口(常住または従業・通学市区町村別15歳以上就業者数及び通学者数)(続き)

単位：人

従業・通学地による常住地別人口(流入人口)				常住地による従業・通学地別人口(流出人口)			
常住市区町村	総数	就業者	通学者	従業・通学市区町村	総数	就業者	通学者
千葉県	316	287	29	千葉県	613	507	106
千葉市	21	21	-	千葉市	84	71	13
市川市	18	17	1	市川市	42	34	8
船橋市	29	29	-	船橋市	54	47	7
松戸市	41	37	4	松戸市	51	39	12
野田市	71	62	9	野田市	103	81	22
佐倉市	2	1	1	佐倉市	6	6	-
習志野市	10	10	-	習志野市	38	13	25
柏市	41	37	4	柏市	75	71	4
流山市	22	18	4	流山市	12	11	1
八千代市	7	6	1	八千代市	16	11	5
我孫子市	7	5	2	我孫子市	8	6	2
浦安市	6	6	-	浦安市	75	73	2
印西市	6	6	-	印西市	8	8	-
その他の市町村	35	32	3	その他の市町村	41	36	5
東京都	1,336	1,208	128	東京都	21,817	19,825	1,992
特別区部	1,093	1,003	90	特別区部	20,806	19,104	1,702
千代田区	3	3	-	千代田区	3,073	2,868	205
中央区	17	17	-	中央区	1,990	1,982	8
港区	15	12	3	港区	2,517	2,468	49
新宿区	40	35	5	新宿区	2,287	2,051	236
文京区	35	34	1	文京区	843	656	187
台東区	29	27	2	台東区	1,035	1,019	16
墨田区	14	9	5	墨田区	289	284	5
江東区	31	30	1	江東区	795	771	24
品川区	27	26	1	品川区	1,011	951	60
目黒区	21	17	4	目黒区	218	190	28
大田区	32	27	5	大田区	330	305	25
世田谷区	61	58	3	世田谷区	383	218	165
渋谷区	26	26	-	渋谷区	1,247	1,167	80
中野区	25	23	2	中野区	286	233	53
杉並区	39	38	1	杉並区	185	149	36
豊島区	69	65	4	豊島区	1,309	1,140	169
北区	174	164	10	北区	1,136	1,037	99
荒川区	47	41	6	荒川区	251	244	7
板橋区	117	108	9	板橋区	868	717	151
練馬区	109	96	13	練馬区	259	225	34
足立区	95	87	8	足立区	309	266	43
葛飾区	31	27	4	葛飾区	90	82	8
江戸川区	36	33	3	江戸川区	95	81	14

3 国勢調査

1 3 流入人口・流出人口(常住または従業・通学市区町村別15歳以上就業者数及び通学者数)(続き)

単位：人

従業・通学地による常住地別人口(流入人口)				常住地による従業・通学地別人口(流出人口)			
常住市区町村	総数	就業者	通学者	従業・通学市区町村	総数	就業者	通学者
八王子市	15	10	5	八王子市	170	80	90
立川市	8	8	-	立川市	55	53	2
武蔵野市	8	7	1	武蔵野市	105	71	34
三鷹市	11	9	2	三鷹市	45	35	10
青梅市	10	10	-	青梅市	18	18	-
府中市	20	17	3	府中市	76	71	5
昭島市	6	5	1	昭島市	17	17	-
調布市	5	4	1	調布市	60	45	15
町田市	11	10	1	町田市	46	21	25
小金井市	7	7	-	小金井市	34	16	18
小平市	12	9	3	小平市	54	41	13
日野市	8	6	2	日野市	43	29	14
東村山市	23	21	2	東村山市	19	16	3
国分寺市	10	8	2	国分寺市	48	29	19
国立市	7	7	-	国立市	23	16	7
東大和市	5	4	1	東大和市	7	6	1
清瀬市	15	13	2	清瀬市	32	20	12
東久留米市	9	7	2	東久留米市	10	10	-
武蔵村山市	2	2	-	武蔵村山市	7	7	-
多摩市	5	4	1	多摩市	38	32	6
稲城市	5	5	-	稲城市	15	10	5
羽村市	6	5	1	羽村市	4	4	-
西東京市	17	14	3	西東京市	65	56	9
その他の市町村	18	13	5	その他の市町村	20	18	2
神奈川県	212	202	10	神奈川県	777	667	110
横浜市	84	81	3	横浜市	383	342	41
川崎市	51	48	3	川崎市	252	222	30
相模原市	20	19	1	相模原市	34	20	14
横須賀市	8	8	-	横須賀市	9	9	-
平塚市	2	2	-	平塚市	15	8	7
藤沢市	8	7	1	藤沢市	23	16	7
秦野市	-	-	-	秦野市	10	7	3
厚木市	2	2	-	厚木市	23	18	5
その他の市町村	37	35	2	その他の市町村	28	25	3
その他の道府県	105	86	19	その他の道府県	201	180	21
従業地・通学地「不詳・外国」 で上尾市に常住している者	4,774	4,490	284	従業・通学市区町村 「不詳・外国」 従業地・通学地不詳	1,691	1,601	90
					3,083	2,889	194

1 4 昼間人口(従業地・通学地による人口)

年	常住人口(人)	昼間人口(人)	昼夜間人口比率(%)	流入人口(人)	流出人口(人)	流出超過(人)
平成7年	206,030	165,608	80.4	36,166	76,588	40,422
12	212,847	174,573	82.0	35,211	73,485	38,274
17	219,918	182,366	82.9	36,279	73,831	37,552
22	223,926	187,765	83.9	35,125	71,286	36,161
27	225,196	186,208	82.7	34,260	73,248	38,988
令和2年	226,940	189,660	83.6	32,830	70,110	37,280

注 各年10月1日現在

平成17年以前の常住人口は年齢不詳を含まない。

1 5 年齢5歳階級別、配偶者関係別人口(15歳以上人口)

単位：人

年齢 (5歳階級)	15歳以上人口			男				女			
	総数	男	女	未婚	有配偶	死別	離別	未婚	有配偶	死別	離別
総数	188,962	92,011	96,951	28,917	55,056	2,841	3,380	22,118	55,713	11,487	5,806
15～19歳	9,960	5,074	4,886	5,058	4	-	1	4,868	10	1	1
20～24	10,541	5,121	5,420	4,827	185	3	11	4,988	316	1	15
25～29	10,043	5,008	5,035	3,568	1,233	-	33	3,163	1,681	2	72
30～34	10,671	5,420	5,251	2,598	2,620	-	77	1,789	3,205	4	171
35～39	12,215	6,344	5,871	2,287	3,798	6	134	1,370	4,168	12	266
40～44	14,271	7,303	6,968	2,283	4,649	10	227	1,310	5,108	27	460
45～49	18,586	9,366	9,220	2,716	5,966	33	459	1,581	6,600	96	831
50～54	16,271	8,251	8,020	2,025	5,529	72	484	1,120	5,862	159	798
55～59	13,487	6,754	6,733	1,277	4,816	93	454	674	5,047	250	690
60～64	11,701	5,918	5,783	785	4,514	127	392	357	4,476	347	524
65～69	13,420	6,397	7,023	735	4,964	230	346	260	5,377	748	569
70～74	16,091	7,402	8,689	464	5,991	399	384	252	6,010	1,639	597
75～79	14,172	6,327	7,845	191	5,222	543	241	173	4,595	2,386	431
80～84	9,982	4,550	5,432	76	3,649	620	101	91	2,388	2,478	231
85歳以上	7,551	2,776	4,775	27	1,916	705	36	122	870	3,337	150

注 令和2年10月1日現在

15歳以上人口は配偶者関係「不詳」を含む。

3 国勢調査

1 6 労働力状態別人口(15歳以上人口)

単位：人

区分	総数 (労働力状態 不詳含む)	労働力人口							完全 失業者	非労働力 人口
		総数	就業者					休業者		
			総数	主に仕事	家事の ほか仕事	通学の 傍ら仕事				
総数	188,962	111,781	107,306	86,360	15,364	2,728	2,854	4,475	67,572	
15～19歳	9,960	1,752	1,669	427	47	1,157	38	83	7,839	
20～24	10,541	7,462	7,030	5,253	183	1,455	139	432	2,566	
25～29	10,043	8,579	8,088	7,521	288	47	232	491	869	
30～34	10,671	8,599	8,184	7,234	575	24	351	415	1,496	
35～39	12,215	9,854	9,465	8,166	1,023	13	263	389	1,776	
40～44	14,271	11,828	11,420	9,603	1,624	10	183	408	1,806	
45～49	18,586	15,769	15,211	12,519	2,484	9	199	558	2,072	
50～54	16,271	13,782	13,303	10,883	2,212	4	204	479	1,862	
55～59	13,487	11,035	10,635	8,779	1,690	1	165	400	2,048	
60～64	11,701	8,317	7,995	6,448	1,392	2	153	322	3,094	
65～69	13,420	6,391	6,101	4,409	1,470	1	221	290	6,586	
70～74	16,091	4,973	4,832	3,209	1,339	2	282	141	10,229	
75～79	14,172	2,324	2,278	1,365	694	-	219	46	10,551	
80～84	9,982	817	801	413	241	2	145	16	8,116	
85歳以上	7,551	299	294	131	102	1	60	5	6,662	
男	92,011	62,848	59,988	55,904	1,333	1,344	1,407	2,860	24,351	
15～19歳	5,074	830	778	240	15	510	13	52	4,048	
20～24	5,121	3,557	3,316	2,444	39	775	58	241	1,292	
25～29	5,008	4,500	4,206	4,096	24	28	58	294	189	
30～34	5,420	4,950	4,699	4,609	29	12	49	251	167	
35～39	6,344	5,833	5,575	5,480	29	4	62	258	184	
40～44	7,303	6,720	6,462	6,337	36	4	85	258	222	
45～49	9,366	8,606	8,280	8,123	37	4	116	326	324	
50～54	8,251	7,618	7,320	7,144	62	3	111	298	271	
55～59	6,754	6,207	5,946	5,786	62	1	97	261	318	
60～64	5,918	5,030	4,795	4,587	109	1	98	235	738	
65～69	6,397	3,838	3,602	3,202	247	-	153	236	2,352	
70～74	7,402	3,037	2,938	2,403	334	1	200	99	4,016	
75～79	6,327	1,414	1,376	1,029	190	-	157	38	4,381	
80～84	4,550	539	529	327	87	1	114	10	3,526	
85歳以上	2,776	169	166	97	33	-	36	3	2,323	
女	96,951	48,933	47,318	30,456	14,031	1,384	1,447	1,615	43,221	
15～19歳	4,886	922	891	187	32	647	25	31	3,791	
20～24	5,420	3,905	3,714	2,809	144	680	81	191	1,274	
25～29	5,035	4,079	3,882	3,425	264	19	174	197	680	
30～34	5,251	3,649	3,485	2,625	546	12	302	164	1,329	
35～39	5,871	4,021	3,890	2,686	994	9	201	131	1,592	
40～44	6,968	5,108	4,958	3,266	1,588	6	98	150	1,584	
45～49	9,220	7,163	6,931	4,396	2,447	5	83	232	1,748	
50～54	8,020	6,164	5,983	3,739	2,150	1	93	181	1,591	
55～59	6,733	4,828	4,689	2,993	1,628	-	68	139	1,730	
60～64	5,783	3,287	3,200	1,861	1,283	1	55	87	2,356	
65～69	7,023	2,553	2,499	1,207	1,223	1	68	54	4,234	
70～74	8,689	1,936	1,894	806	1,005	1	82	42	6,213	
75～79	7,845	910	902	336	504	-	62	8	6,170	
80～84	5,432	278	272	86	154	1	31	6	4,590	
85歳以上	4,775	130	128	34	69	1	24	2	4,339	

注 令和2年10月1日現在

17 常住地・従業地による産業大分類別人口(15歳以上就業者数)

単位：人

産業大分類	常住地による就業者数					従業地による就業者数				
	総数	市内で従業		他市区 町村で 従業	不詳	総数	市内に常住		他市区 町村に 常住	不詳
		自宅	自宅外				自宅	自宅外		
総数	107,306	7,557	32,622	64,238	2,889	73,806	7,557	32,622	29,137	4,490
第1次産業	769	509	143	117	-	699	509	143	46	1
農業	755	506	139	110	-	692	506	139	46	1
林業	8	-	2	6	-	2	-	2	-	-
漁業	6	3	2	1	-	5	3	2	-	-
第2次産業	22,423	1,693	6,459	13,890	381	16,344	1,693	6,459	7,428	764
鉱業、採石業、砂利採取業	10	1	3	6	-	5	1	3	1	-
建設業	7,567	986	1,761	4,631	189	5,235	986	1,761	2,062	426
製造業	14,846	706	4,695	9,253	192	11,104	706	4,695	5,365	338
第3次産業	80,556	4,871	25,399	49,114	1,172	53,773	4,871	25,399	21,369	2,134
電気・ガス・熱供給・水道業	460	6	76	378	-	200	6	76	110	8
情報通信業	4,482	736	113	3,596	37	1,073	736	113	131	93
運輸業、郵便業	7,619	168	2,056	5,246	149	4,797	168	2,056	2,286	287
卸売業、小売業	19,031	824	6,620	11,305	282	13,479	824	6,620	5,532	503
金融業、保険業	2,725	76	285	2,339	25	977	76	285	554	62
不動産業、物品賃貸業	2,845	467	620	1,713	45	1,855	467	620	688	80
学術研究、専門・技術サービス業	3,974	787	701	2,447	39	2,308	787	701	743	77
宿泊業、飲食サービス業	5,417	254	2,343	2,696	124	3,806	254	2,343	1,034	175
生活関連サービス業、娯楽業	3,941	404	1,482	1,957	98	3,051	404	1,482	1,014	151
教育、学習支援業	4,831	268	1,657	2,861	45	4,023	268	1,657	2,015	83
医療、福祉	13,334	382	6,122	6,680	150	11,346	382	6,122	4,591	251
複合サービス事業	432	3	106	320	3	249	3	106	130	10
サービス業（他に分類されないもの）	8,116	472	2,214	5,264	166	4,603	472	2,214	1,587	330
公務（他に分類されるものを除く）	3,349	24	1,004	2,312	9	2,006	24	1,004	954	24
分類不能の産業	3,558	484	621	1,117	1,336	2,990	484	621	294	1,591

注 令和2年10月1日現在

18 職業大分類別、男女別就業者総数及び雇用者(15歳以上就業者数)

単位：人

職業大分類	総数			(再掲)雇用者		
	総数	男	女	総数	男	女
総数	107,306	59,988	47,318	92,087	49,697	42,390
管理的職業従事者	1,743	1,547	196	309	286	23
専門的・技術的職業従事者	18,558	9,946	8,612	16,122	8,295	7,827
事務従事者	23,646	9,858	13,788	22,288	9,442	12,846
販売従事者	14,955	8,885	6,070	13,247	7,639	5,608
サービス職業従事者	12,163	4,089	8,074	10,683	3,352	7,331
保安職業従事者	2,158	2,012	146	2,138	1,992	146
農林漁業作業従事者	818	524	294	232	160	72
生産工程従事者	12,284	8,476	3,808	10,701	7,305	3,396
輸送・機械運転従事者	3,812	3,614	198	3,545	3,365	180
建設・採掘従事者	4,384	4,263	121	2,753	2,671	82
運搬・清掃・包装等従事者	9,548	5,094	4,454	8,695	4,488	4,207
分類不能の職業	3,237	1,680	1,557	1,374	702	672

注 令和2年10月1日現在

3 国勢調査

19 産業大分類別、男女別人口(15歳以上就業者数)

単位：人

産業大分類	平成27年				令和2年			
	総数	男	女	構成比(%)	総数	男	女	構成比(%)
総数	109,113	63,029	46,084	100.0	107,306	59,988	47,318	100.0
第1次産業	877	534	343	0.8	769	464	305	0.7
農業	867	526	341	0.8	755	454	301	0.7
林業	8	7	1	0.0	8	7	1	0.0
漁業	2	1	1	0.0	6	3	3	0.0
第2次産業	23,989	18,172	5,817	22.0	22,423	16,642	5,781	20.9
鉱業,採石業,砂利採取業	12	10	2	0.0	10	6	4	0.0
建設業	7,816	6,640	1,176	7.2	7,567	6,343	1,224	7.1
製造業	16,161	11,522	4,639	14.8	14,846	10,293	4,553	13.8
第3次産業	78,036	40,748	37,288	71.8	80,556	41,079	39,477	75.0
電気・ガス・熱供給・水道業	431	372	59	0.4	460	359	101	0.4
情報通信業	4,218	3,285	933	3.9	4,482	3,425	1,057	4.2
運輸業,郵便業	7,207	5,489	1,718	6.6	7,619	5,551	2,068	7.1
卸売業,小売業	19,273	9,447	9,826	17.7	19,031	9,300	9,731	17.7
金融業,保険業	3,031	1,448	1,583	2.8	2,725	1,211	1,514	2.5
不動産業,物品賃貸業	2,737	1,709	1,028	2.5	2,845	1,748	1,097	2.7
学術研究,専門・技術サービス業	3,671	2,562	1,109	3.4	3,974	2,630	1,344	3.7
宿泊業,飲食サービス業	5,657	2,226	3,431	5.2	5,417	2,093	3,324	5.0
生活関連サービス業,娯楽業	4,092	1,744	2,348	3.8	3,941	1,679	2,262	3.7
教育,学習支援業	4,447	1,937	2,510	4.1	4,831	2,060	2,771	4.5
医療,福祉	11,840	3,030	8,810	10.9	13,334	3,406	9,928	12.4
複合サービス事業	496	301	195	0.5	432	259	173	0.4
サービス業(他に分類されないもの)	7,656	4,843	2,813	7.0	8,116	5,047	3,069	7.6
公務(他に分類されるものを除く)	3,280	2,355	925	3.0	3,349	2,311	1,038	3.1
分類不能の産業	6,211	3,575	2,636	5.7	3,558	1,803	1,755	3.3

注 各年10月1日現在

20 産業大分類別、従業上の地位別人口(15歳以上就業者数)

単位：人

産業大分類	総数	雇用者	役員	雇人の ある業主	雇人の ない業主	家族 従業者	家庭 内職者
総数	107,306	92,087	5,048	1,231	5,199	1,377	170
第1次産業	769	188	29	36	310	203	-
農業	755	179	28	36	308	202	-
林業	8	7	-	-	1	-	-
漁業	6	2	1	-	1	1	-
第2次産業	22,423	18,612	1,759	266	1,165	245	137
鉱業、採石業、砂利採取業	10	9	1	-	-	-	-
建設業	7,567	5,126	1,026	210	935	181	-
製造業	14,846	13,477	732	56	230	64	137
第3次産業	80,556	71,595	3,226	885	3,391	839	33
電気・ガス・熱供給・水道業	460	447	9	-	-	-	-
情報通信業	4,482	3,962	268	8	207	9	-
運輸業、郵便業	7,619	7,083	222	19	215	7	-
卸売業、小売業	19,031	17,345	873	132	386	172	-
金融業、保険業	2,725	2,584	81	7	34	1	-
不動産業、物品賃貸業	2,845	2,075	434	30	236	49	-
学術研究、専門・技術サービス業	3,974	2,773	375	130	577	100	-
宿泊業、飲食サービス業	5,417	4,743	110	161	197	172	-
生活関連サービス業・娯楽業	3,941	2,966	156	149	486	139	-
教育、学習支援業	4,831	4,330	93	55	296	20	-
医療、福祉	13,334	12,579	219	149	174	115	-
複合サービス事業	432	423	3	-	-	-	-
サービス業（他に分類されないもの）	8,116	6,936	383	45	583	55	33
公務（他に分類されるものを除く）	3,349	3,349	-	-	-	-	-
分類不能の産業	3,558	1,692	34	44	333	90	-

注 令和2年10月1日現在

「総数」には、従業上の地位「不詳」を含む。

3 国勢調査

2 1 常住地または従業地・通学地による年齢、男女別人口及び就業者数

区 分	常住地による人口						常住地
	総 数 (夜間人口)	従業も通学も していない	自宅で従業	自宅外の自 市区町村で 従業・通学	県内他市区 町村で 従業・通学	他県で 従業・通学	総 数
総 数	226,940	72,589	7,558	48,787	45,626	24,484	107,308
15歳未満	25,395	10,461	1	13,670	250	83	2
15～19歳	9,960	307	22	2,875	4,860	1,284	1,669
20～24	10,541	886	215	2,531	3,005	3,040	7,030
25～29	10,043	1,259	289	2,267	3,284	2,044	8,088
30～34	10,671	1,881	406	2,262	3,483	1,819	8,184
35～39	12,215	2,150	538	2,731	3,826	2,111	9,465
40～44	14,271	2,203	609	3,292	4,732	2,454	11,420
45～49	18,586	2,624	827	4,623	6,151	3,117	15,211
50～54	16,271	2,337	804	3,903	5,356	2,842	13,303
55～59	13,487	2,442	685	3,133	4,058	2,411	10,635
60～64	11,701	3,411	646	2,351	2,867	1,801	7,995
65～69	13,420	6,872	707	2,140	2,039	838	6,101
70～74	16,091	10,368	839	1,842	1,240	449	4,832
75～79	14,172	10,593	556	877	379	137	2,278
80～84	9,982	8,130	272	228	83	42	801
85歳以上	7,551	6,665	142	62	13	12	294
男	112,288	27,407	4,329	21,629	26,384	17,285	59,989
15歳未満	13,078	5,352	-	7,096	135	39	1
15～19歳	5,074	172	10	1,465	2,521	604	778
20～24	5,121	395	99	1,183	1,509	1,482	3,316
25～29	5,008	429	158	1,108	1,759	1,065	4,206
30～34	5,420	402	223	1,121	2,107	1,127	4,699
35～39	6,344	438	283	1,270	2,315	1,535	5,575
40～44	7,303	478	361	1,262	2,746	1,885	6,462
45～49	9,366	648	463	1,518	3,611	2,376	8,280
50～54	8,251	568	494	1,235	3,068	2,270	7,320
55～59	6,754	576	428	982	2,310	2,022	5,946
60～64	5,918	970	395	815	1,807	1,585	4,795
65～69	6,397	2,586	401	930	1,315	733	3,602
70～74	7,402	4,114	478	934	848	401	2,938
75～79	6,327	4,418	304	527	254	114	1,376
80～84	4,550	3,535	157	146	72	37	529
85歳以上	2,776	2,326	75	37	7	10	166
女	114,652	45,182	3,229	27,158	19,242	7,199	47,319
15歳未満	12,317	5,109	1	6,574	115	44	1
15～19歳	4,886	135	12	1,410	2,339	680	891
20～24	5,420	491	116	1,348	1,496	1,558	3,714
25～29	5,035	830	131	1,159	1,525	979	3,882
30～34	5,251	1,479	183	1,141	1,376	692	3,485
35～39	5,871	1,712	255	1,461	1,511	576	3,890
40～44	6,968	1,725	248	2,030	1,986	569	4,958
45～49	9,220	1,976	364	3,105	2,540	741	6,931
50～54	8,020	1,769	310	2,668	2,288	572	5,983
55～59	6,733	1,866	257	2,151	1,748	389	4,689
60～64	5,783	2,441	251	1,536	1,060	216	3,200
65～69	7,023	4,286	306	1,210	724	105	2,499
70～74	8,689	6,254	361	908	392	48	1,894
75～79	7,845	6,175	252	350	125	23	902
80～84	5,432	4,595	115	82	11	5	272
85歳以上	4,775	4,339	67	25	6	2	128

注 令和2年10月1日現在

総数は従業地・通学地不詳及び年齢不詳の者を含む。

3 国勢調査

単位：人

による就業者数			従業地・通学地による人口			従業地による就業者数		
うち自宅外の自市区町村で従業	うち県内他市区町村で従業	うち他県で従業	総数 (昼間人口)	うち県内他市区町村に常住	うち他県に常住	総数	うち県内他市区町村に常住	うち他県に常住
32,623	40,539	22,098	189,660	30,165	2,665	73,808	26,771	2,366
1	-	-	25,258	192	4	2	-	-
730	586	275	6,992	3,022	154	1,212	372	32
2,233	2,502	1,807	6,914	2,108	310	4,505	1,636	148
2,238	3,260	2,000	7,007	2,114	178	5,075	2,077	170
2,250	3,471	1,814	7,914	2,381	164	5,427	2,367	161
2,726	3,821	2,106	9,237	2,754	205	6,481	2,738	205
3,291	4,725	2,451	10,509	3,168	256	7,663	3,163	256
4,623	6,146	3,116	13,546	3,895	333	10,171	3,889	333
3,903	5,353	2,842	11,734	3,320	341	8,769	3,320	341
3,132	4,057	2,409	10,018	2,707	293	7,167	2,705	293
2,349	2,866	1,800	9,421	2,175	213	5,717	2,175	213
2,139	2,038	838	11,919	1,254	122	4,601	1,254	122
1,841	1,239	449	15,253	781	70	3,995	781	70
877	379	137	13,915	242	17	2,021	242	17
228	83	42	9,901	42	2	720	42	2
62	13	12	7,539	10	3	282	10	3
13,222	23,706	16,088	88,124	17,475	2,030	37,611	15,565	1,851
1	-	-	13,047	141	2	1	-	-
330	288	130	3,714	1,674	91	557	179	18
1,031	1,224	831	3,336	1,035	171	2,125	788	76
1,095	1,747	1,039	3,342	1,051	107	2,552	1,032	100
1,114	2,101	1,125	3,651	1,354	111	2,934	1,352	109
1,269	2,314	1,533	4,235	1,606	135	3,467	1,604	135
1,262	2,744	1,885	4,692	1,816	204	3,853	1,816	204
1,518	3,609	2,376	5,945	2,286	280	4,858	2,283	280
1,235	3,068	2,270	5,132	1,920	299	4,201	1,920	299
981	2,310	2,020	4,266	1,588	256	3,459	1,587	256
813	1,807	1,584	4,155	1,442	187	3,033	1,442	187
929	1,314	733	5,281	831	101	2,487	831	101
934	847	401	6,748	529	66	2,285	529	66
527	254	114	6,139	165	15	1,188	165	15
146	72	37	4,474	31	2	453	31	2
37	7	10	2,768	6	3	158	6	3
19,401	16,833	6,010	101,536	12,690	635	36,197	11,206	515
-	-	-	12,211	51	2	1	-	-
400	298	145	3,278	1,348	63	655	193	14
1,202	1,278	976	3,578	1,073	139	2,380	848	72
1,143	1,513	961	3,665	1,063	71	2,523	1,045	70
1,136	1,370	689	4,263	1,027	53	2,493	1,015	52
1,457	1,507	573	5,002	1,148	70	3,014	1,134	70
2,029	1,981	566	5,817	1,352	52	3,810	1,347	52
3,105	2,537	740	7,601	1,609	53	5,313	1,606	53
2,668	2,285	572	6,602	1,400	42	4,568	1,400	42
2,151	1,747	389	5,752	1,119	37	3,708	1,118	37
1,536	1,059	216	5,266	733	26	2,684	733	26
1,210	724	105	6,638	423	21	2,114	423	21
907	392	48	8,505	252	4	1,710	252	4
350	125	23	7,776	77	2	833	77	2
82	11	5	5,427	11	-	267	11	-
25	6	2	4,771	4	-	124	4	-

3 国勢調査

2 2 産業大分類別、年齢別人口(15歳以上就業者数)

単位：人

産業大分類	総数	15～ 19歳	20～ 24	25～ 29	30～ 34	35～ 39	40～ 44	45～ 49	50～ 54	55～ 59	60～ 64	65～ 69	70～ 74	75～ 79	80～ 84	85歳 以上
総 数	107,306	1,669	7,030	8,088	8,184	9,465	11,420	15,211	13,303	10,635	7,995	6,101	4,832	2,278	801	294
農業	755	3	15	18	15	24	30	54	44	38	57	96	161	101	61	38
林業	8	-	-	3	-	1	-	-	1	-	2	-	-	1	-	-
漁業	6	-	-	-	-	-	-	3	-	-	-	1	1	1	-	-
鉱業・採石業・砂利採取業	10	-	1	-	1	-	-	3	2	1	2	-	-	-	-	-
建設業	7,567	61	376	500	493	645	857	1,223	978	662	603	562	375	167	53	12
製造業	14,846	98	663	991	1,134	1,430	1,731	2,401	2,161	1,607	1,069	672	502	286	80	21
電気・ガス・熱供給・水道業	460	1	12	41	41	49	51	71	65	48	46	19	12	2	1	1
情報通信業	4,482	5	336	546	488	545	622	607	556	435	220	67	34	14	6	1
運輸業・郵便業	7,619	44	259	348	468	588	878	1,328	1,214	942	681	437	331	76	23	2
卸売・小売業	19,031	524	1,446	1,474	1,440	1,637	2,010	2,838	2,451	1,900	1,349	938	631	271	89	33
金融業・保険業	2,725	7	135	227	220	241	267	411	426	403	235	90	43	16	3	1
不動産業・物品賃貸業	2,845	4	117	182	162	235	246	303	277	258	279	341	275	95	37	34
学術研究・専門・技術サービス業	3,974	4	162	348	330	426	455	544	436	388	290	238	203	99	39	12
宿泊業・飲食サービス業	5,417	548	918	316	291	408	514	601	529	365	251	290	242	120	17	7
生活関連サービス業・娯楽業	3,941	63	398	311	345	335	344	469	398	318	254	291	239	114	49	13
教育・学習支援業	4,831	105	424	421	452	436	421	544	523	571	465	245	123	74	20	7
医療・福祉	13,334	41	937	1,290	1,179	1,240	1,570	1,845	1,615	1,247	907	699	504	203	47	10
複合サービス事業	432	-	12	30	42	43	48	102	49	49	49	7	1	-	-	-
サービス業（他に分類されないもの）	8,116	49	325	491	521	580	735	1,001	866	797	775	791	769	325	78	13
公務（他に分類されるものを除く）	3,349	14	185	311	365	396	382	499	392	395	260	95	36	14	4	1

注 令和2年10月1日現在

総数は「分類不能の産業」を含む。

4 事業所

1 産業大分類別事業所数及び従業者数の推移

産業大分類	平成26年		平成28年		令和3年	
	事業所数	従業者数(人)	事業所数	従業者数(人)	事業所数	従業者数(人)
全 産 業	6,605	76,085	6,292	67,915	6,043	67,522
第1次産業	9	173	9	170	11	187
A～B 農林漁業	9	173	9	170	11	187
第2次産業	1,198	16,761	1,142	14,342	1,052	14,554
C 鉱業	-	-	-	-	-	-
D 建設業	645	4,283	615	4,179	602	4,158
E 製造業	553	12,478	527	10,163	450	10,396
第3次産業	5,398	59,151	5,141	53,403	4,980	52,781
F 電気・ガス・熱供給・水道業	3	100	2	110	4	61
G 情報通信業	37	275	33	284	50	381
H 運輸業、郵便業	138	4,630	138	5,136	142	4,325
I 卸売・小売業	1,477	18,325	1,393	17,058	1,330	16,147
J 金融・保険業	76	917	70	962	63	896
K 不動産・物品賃貸業	589	1,977	552	1,963	551	1,963
L 学術研究、専門技術サービス業	249	1,534	253	1,654	278	1,953
M 宿泊業、飲食サービス業	787	6,141	754	6,342	637	5,430
N 生活関連サービス業、娯楽業	695	3,769	688	3,673	602	3,334
O 教育、学習支援業	375	4,713	327	3,057	309	2,632
P 医療、福祉	582	10,225	583	9,610	639	11,898
Q 複合サービス事業	20	684	20	261	22	189
R サービス業	341	3,977	328	3,293	353	3,572
S 公務	29	1,884	-	-	-	-

資料 平成26年経済センサス - 基礎調査

平成28年経済センサス - 活動調査

令和3年経済センサス - 活動調査

注 平成26年は経済センサス - 基礎調査、平成28年及び令和3年は経済センサス - 活動調査。

平成26年は7月1日現在、平成28年及び令和3年は6月1日現在。

平成28年経済センサス - 活動調査及び令和3年経済センサス - 活動調査は、公務の調査なし。

4 事業所

2 地区別産業大分類別事業所数及び従業者数

産業大分類	区分	総数	上尾地区 (東側)	上尾地区 (西側)	平方地区	原市地区	大石地区	上平地区	大谷地区
全産業	事業所数	6,151	1,729	666	373	646	1,293	726	718
	従業者数	72,647	20,950	8,912	4,792	6,766	12,377	8,104	10,746
A～B 農業, 林業, 漁業	事業所数	11	-	1	1	2	5	1	1
	従業者数	187	-	5	117	6	47	11	1
C 鉱業, 採石業, 砂利採取業	事業所数	-	-	-	-	-	-	-	-
	従業者数	-	-	-	-	-	-	-	-
D 建設業	事業所数	602	95	15	54	89	170	101	78
	従業者数	4,158	766	103	326	603	991	568	801
E 製造業	事業所数	450	75	15	57	45	131	57	70
	従業者数	10,396	1,922	75	763	850	2,276	1,342	3,168
F 電気・ガス・熱供 給・水道業	事業所数	5	2	-	1	-	-	2	-
	従業者数	137	77	-	38	-	-	22	-
G 情報通信業	事業所数	50	13	6	1	6	16	1	7
	従業者数	381	134	12	2	25	46	1	161
H 運輸業, 郵便業	事業所数	142	40	5	10	15	30	22	20
	従業者数	4,325	1,097	494	278	1,215	502	489	250
I 卸売業, 小売業	事業所数	1,330	447	132	70	123	248	150	160
	従業者数	16,147	5,917	1,750	746	1,190	3,072	1,722	1,750
J 金融業, 保険業	事業所数	63	36	14	3	-	4	1	5
	従業者数	896	554	231	8	-	29	10	64
K 不動産業, 物品賃貸業	事業所数	551	174	73	20	63	107	72	42
	従業者数	1,963	711	347	52	188	267	277	121
L 学術研究, 専門・ 技術サービス業	事業所数	278	86	32	11	27	67	22	33
	従業者数	1,953	446	173	139	327	210	89	569
M 宿泊業, 飲食サービス業	事業所数	638	185	129	29	51	112	63	69
	従業者数	5,436	1,725	1,187	182	347	781	488	726
N 生活関連サービス 業, 娯楽業	事業所数	602	181	86	26	67	114	71	57
	従業者数	3,334	1,218	407	142	257	637	404	269
O 教育, 学習支援業	事業所数	360	100	48	16	45	68	30	53
	従業者数	4,606	1,032	398	330	492	640	668	1,046
P 医療, 福祉	事業所数	659	182	78	34	68	138	85	74
	従業者数	12,910	2,733	3,207	1,377	964	2,006	1,372	1,251
Q 複合サービス事業	事業所数	22	6	1	2	4	4	3	2
	従業者数	189	68	7	15	27	33	18	21
R サービス業(他に分類 されないもの)	事業所数	359	95	29	36	38	77	39	45
	従業者数	3,639	1,171	495	250	235	785	196	507
S 公務(他に分類される ものを除く)	事業所数	29	12	2	2	3	2	6	2
	従業者数	1,990	1,379	21	27	40	55	427	41

資料 令和3年経済センサス - 活動調査

注 令和3年6月1日現在

上尾地区(西側)には、春日、柏座、谷津、富士見が該当する。

3 産業大分類別従業者規模別事業所数

産業大分類	事業所数	1～4人	5～9人	10～19人	20～29人	30人以上	出向・派遣 従業者のみ
A～R 全産業	6,151	3,386	1,115	841	335	444	30
A 農林漁業	11	3	4	3	-	1	-
B 鉱業, 採石業, 砂利採取業	-	-	-	-	-	-	-
C 建設業	602	349	156	66	15	16	-
D 製造業	450	196	97	66	34	56	1
E 電気・ガス・ 熱供給・水道業	5	1	-	2	-	2	-
F 情報通信業	50	41	3	4	-	2	-
G 運輸業, 郵便業	142	32	28	33	13	36	-
H 卸売・小売業	1,330	608	293	226	94	90	19
I 金融・保険業	63	23	9	17	6	8	-
J 不動産・物品 賃貸業	551	462	44	32	7	5	1
K 学術研究, 専門 技術サービス業	278	204	33	28	5	8	-
L 宿泊業, 飲食 サービス業	638	357	115	77	53	34	2
M 生活関連サービ ス業, 娯楽業	602	467	68	37	9	18	3
N 教育, 学習 支援業	360	219	36	29	21	54	1
O 医療, 福祉	659	208	155	159	58	79	-
P 複合サービス 事業	22	2	11	9	-	-	-
Q サービス業(他に 分類されないもの)	359	209	58	49	15	25	3
R 公務(他に分類さ れるものを除く)	29	5	5	4	5	10	-

資料 令和3年経済センサス - 活動調査

注 令和3年6月1日現在

4 事業所

4 町丁・大字、産業大分類別事業所数

町丁・大字名	総数	農林漁業	鉱業・採石・砂利採取業	建設業	製造業	熱供給・水道業	電気・ガス・情報通信業	運輸・郵便業	卸売・小売業	金融・保険業	不動産・物品賃貸業	技術サービス業	飲食サービス業	宿泊・生活関連サービス・娯楽業	教育・学習支援業	医療・福祉	複合サービス事業	サービス業	公務
市 計	6,151	11	-	602	450	5	50	142	1,330	63	551	278	638	602	360	659	22	359	29
上尾地区	2,395	1	-	110	90	2	19	45	579	50	247	118	314	267	148	260	7	124	14
緑丘一丁目	48	-	-	5	2	-	1	1	12	1	-	4	4	7	4	4	-	3	-
緑丘二丁目	58	-	-	6	1	-	3	1	11	-	10	2	5	5	3	7	-	3	1
緑丘三丁目	79	-	-	2	1	-	-	4	26	1	9	2	9	11	3	8	-	3	-
緑丘四丁目	20	-	-	2	2	-	-	1	7	-	1	2	1	1	1	2	-	-	-
緑丘五丁目	15	-	-	3	-	-	-	-	4	-	-	3	1	1	1	2	-	-	-
上町一丁目	109	-	-	-	3	-	-	-	22	2	16	9	11	18	4	18	-	6	-
上町二丁目	53	-	-	2	6	-	-	-	12	-	3	6	6	4	4	4	-	4	2
宮本町	203	-	-	5	2	-	-	-	58	12	22	8	29	25	12	17	3	10	-
仲町一丁目	115	-	-	2	1	-	1	1	24	5	17	5	18	8	11	17	-	5	-
仲町二丁目	17	-	-	3	1	-	-	-	3	-	3	-	1	2	1	3	-	-	-
愛宕一丁目	80	-	-	4	3	-	-	2	15	2	12	5	7	7	9	10	-	4	-
愛宕二丁目	45	-	-	3	3	-	-	1	7	1	6	4	2	7	3	6	-	2	-
愛宕三丁目	145	-	-	3	2	-	2	-	75	4	4	3	22	14	4	9	1	2	-
栄町	42	-	-	4	1	-	-	-	9	-	8	1	7	5	2	2	-	3	-
日の出一丁目	29	-	-	1	-	-	-	1	8	-	13	-	3	2	1	-	-	-	-
日の出二丁目	6	-	-	-	-	-	-	1	4	-	-	-	-	1	-	-	-	-	-
日の出三丁目	24	-	-	1	5	-	-	-	9	-	2	-	2	1	-	2	-	2	-
日の出四丁目	4	-	-	-	-	-	-	2	1	-	-	-	-	1	-	-	-	-	-
東町一丁目	22	-	-	5	2	-	-	-	4	-	2	2	2	3	1	1	-	-	-
東町二丁目	21	-	-	-	1	-	-	1	11	-	1	1	3	2	-	-	-	1	-
東町三丁目	22	-	-	1	1	-	-	2	4	1	-	-	3	1	3	2	-	4	-
本町一丁目	38	-	-	3	-	-	1	-	8	1	3	1	7	6	1	5	-	2	-
本町二丁目	24	-	-	1	1	-	1	-	5	-	1	2	1	2	1	7	-	2	-
本町三丁目	58	-	-	3	2	-	-	-	13	2	-	2	5	5	7	5	-	8	6
本町四丁目	30	-	-	3	1	-	-	1	7	-	3	1	4	2	1	6	-	1	-
本町五丁目	57	-	-	6	-	-	2	-	12	1	4	6	8	6	2	4	-	5	1
本町六丁目	30	-	-	5	3	-	-	-	10	-	1	3	1	2	1	2	-	2	-
春日一丁目	68	-	-	1	5	-	-	-	16	-	10	9	4	6	5	8	-	4	-
春日二丁目	37	-	-	-	1	-	-	-	10	1	6	1	3	2	2	9	-	2	-
柏座一丁目	137	-	-	1	4	-	-	1	32	1	6	4	50	17	7	11	-	3	-
柏座二丁目	99	-	-	6	1	-	2	1	12	3	11	9	11	11	9	15	-	8	-
柏座三丁目	33	-	-	1	2	-	3	-	6	-	5	1	4	6	1	2	-	2	-
柏座四丁目	35	-	-	3	-	-	-	-	7	-	3	2	3	5	3	6	1	2	-

資料 令和3年経済センサス - 活動調査

注 令和3年6月1日現在

サービス業には、他に分類されないサービス業を含む。

4 町丁・大字、産業大分類別事業所数(続き)

町丁・大字名	総数	農林漁業	鉱業・採石・砂利採取業	建設業	製造業	電気・ガス・熱供給・水道業	情報通信業	運輸・郵便業	卸売・小売業	金融・保険業	不動産・物品賃貸業	学術研究・専門・技術サービス業	飲食サービス業 宿泊・	生活関連サービス・娯楽業	教育・学習支援業	医療・福祉	複合サービス事業	サービス業	公務
谷津一丁目	26	-	-	-	-	-	-	2	1	1	10	-	4	4	-	3	-	1	-
谷津二丁目	193	1	-	2	2	-	-	1	45	8	21	2	47	27	15	15	-	5	2
富士見一丁目	18	-	-	1	-	-	1	-	1	-	-	3	1	3	2	5	-	1	-
富士見二丁目	20	-	-	-	-	-	-	-	2	-	1	1	2	5	4	4	-	1	-
原新町	63	-	-	2	3	-	-	-	13	2	7	3	4	11	2	13	1	2	-
大字上尾宿	16	-	-	1	1	-	-	3	3	-	2	-	2	1	1	-	-	2	-
大字上尾村	74	-	-	4	10	1	1	6	11	-	3	2	6	7	7	11	-	3	2
二ツ宮	112	-	-	5	10	1	1	6	26	1	12	4	7	9	7	10	1	12	-
大字上尾下	70	-	-	10	7	-	-	6	13	-	9	5	4	4	3	5	-	4	-
平方地区	373	1	-	54	57	1	1	10	70	3	20	11	29	26	16	34	2	36	2
大字平方	202	1	-	38	20	-	-	5	31	3	10	5	19	15	13	16	2	22	2
大字上野	97	-	-	10	18	1	-	3	21	-	6	1	9	4	2	14	-	8	-
大字平方領々家	45	-	-	1	7	-	1	2	15	-	2	4	-	5	1	3	-	4	-
大字上野本郷	17	-	-	5	5	-	-	-	3	-	1	1	1	1	-	-	-	-	-
大字西貝塚	12	-	-	-	7	-	-	-	-	-	1	-	-	1	-	1	-	2	-
原市地区	646	2	-	89	45	-	6	15	123	-	63	27	51	67	45	68	4	38	3
大字原市	385	1	-	54	33	-	1	6	74	-	23	18	31	45	26	45	3	24	1
大字瓦葺	204	1	-	25	8	-	5	6	33	-	38	5	17	20	17	19	1	7	2
五番町	27	-	-	7	2	-	-	2	5	-	1	2	2	-	2	2	-	2	-
原市中一丁目	12	-	-	1	-	-	-	-	5	-	1	2	-	2	-	-	-	1	-
原市中三丁目	6	-	-	-	-	-	-	1	3	-	-	-	1	-	-	1	-	-	-
原市北一丁目	12	-	-	2	2	-	-	-	3	-	-	-	-	-	-	1	-	4	-
大石地区	1,293	5	-	170	131	-	16	30	248	4	107	67	112	114	68	138	4	77	2
中妻一丁目	57	-	-	3	1	-	1	1	12	-	2	4	5	14	4	6	-	4	-
中妻二丁目	38	-	-	2	-	-	-	-	15	-	8	1	4	3	1	4	-	-	-
中妻三丁目	46	-	-	2	8	-	-	2	13	-	6	3	4	5	2	-	-	1	-
中妻四丁目	25	-	-	6	1	-	-	-	2	-	2	1	2	1	6	3	-	1	-
中妻五丁目	27	-	-	5	-	-	-	-	6	-	2	1	2	2	3	4	-	2	-
浅間台一丁目	29	-	-	1	-	-	1	-	7	-	1	3	4	3	3	5	-	1	-
浅間台二丁目	35	-	-	1	1	-	-	3	5	1	12	2	4	2	1	3	-	-	-
浅間台三丁目	37	-	-	7	2	-	-	-	6	-	3	3	6	5	1	3	-	1	-
浅間台四丁目	34	-	-	4	-	-	2	-	5	-	4	4	7	2	1	4	1	-	-
弁財一丁目	15	-	-	2	2	-	-	-	1	-	1	-	3	3	1	2	-	-	-

4 事業所

4 町丁・大字、産業大分類別事業所数(続き)

町丁・大字名	総数	農林漁業	鉱業・採石・砂利採取業	建設業	製造業	熱供給・水道業	電気・ガス・情報通信業	運輸・郵便業	卸売・小売業	金融・保険業	不動産・物品賃貸業	技術サービス業	学術研究・専門・技術サービス業	飲食サービス業	宿泊・娯楽業	生活関連サービス・娯楽業	教育・学習支援業	医療・福祉	複合サービス事業	サービス業	公務
弁財二丁目	20	-	-	2	1	-	-	-	5	-	2	2	2	2	3	1	1	-	1	-	
井戸木一丁目	26	-	-	3	-	-	-	-	6	-	6	2	2	4	2	1	-	-	-	-	
井戸木二丁目	32	-	-	2	1	-	1	-	9	-	6	2	3	3	3	-	-	2	-		
井戸木三丁目	11	-	-	-	1	-	-	1	1	-	-	1	2	-	2	1	1	1	-		
井戸木四丁目	25	-	-	1	-	-	1	1	3	-	1	3	1	1	6	5	-	2	-		
泉台一丁目	30	-	-	4	2	-	-	1	11	-	-	-	3	4	2	1	-	2	-		
泉台二丁目	27	-	-	8	-	-	-	-	5	-	1	2	4	2	1	4	-	-	-		
泉台三丁目	14	-	-	4	-	-	-	-	3	-	-	1	1	1	-	4	-	-	-		
大字小泉	46	1	-	2	3	-	1	-	12	-	6	6	2	4	3	3	-	3	-		
小泉一丁目	23	-	-	3	-	-	-	-	7	-	1	2	3	1	2	3	-	1	-		
小泉二丁目	25	-	-	2	-	-	-	1	8	1	-	1	3	3	1	5	-	-	-		
小泉三丁目	6	-	-	2	-	-	-	-	1	-	-	-	-	1	2	-	-	-	-		
小泉四丁目	8	-	-	2	1	-	-	-	4	-	-	-	-	-	-	1	-	-	-		
小泉五丁目	20	-	-	-	1	-	-	-	2	-	2	1	2	4	2	5	-	1	-		
小泉六丁目	29	-	-	3	1	-	-	-	3	-	3	2	3	7	1	3	-	3	-		
小泉七丁目	13	-	-	5	-	-	-	-	-	-	2	1	-	2	1	1	-	1	-		
小泉八丁目	3	-	-	-	-	-	-	-	1	-	-	2	-	-	-	-	-	-	-		
小泉九丁目	23	-	-	12	-	-	-	1	1	-	2	1	-	2	2	1	1	-	-		
中分一丁目	58	-	-	7	3	-	1	2	9	-	3	4	2	9	1	13	-	2	2		
中分二丁目	21	-	-	5	3	-	-	1	4	-	2	1	1	1	-	2	-	1	-		
中分三丁目	11	-	-	4	-	-	-	-	1	-	2	-	-	1	-	-	-	3	-		
中分四丁目	2	-	-	-	1	-	-	-	-	-	1	-	-	-	-	-	-	-	-		
中分五丁目	7	-	-	3	1	-	1	-	-	-	-	1	-	-	-	-	-	1	-		
中分六丁目	2	-	-	-	-	-	-	-	-	-	-	-	1	1	-	-	-	-	-		
藤波一丁目	16	-	-	3	3	-	-	-	2	-	-	-	-	1	-	5	-	2	-		
藤波二丁目	11	-	-	3	2	-	-	2	1	-	-	-	-	-	1	1	-	1	-		
藤波三丁目	32	1	-	5	1	-	-	-	3	-	1	1	5	1	-	9	-	5	-		
藤波四丁目	5	-	-	-	1	-	-	-	1	-	-	-	-	-	1	-	-	2	-		
大字小敷谷	194	1	-	16	13	-	7	5	49	1	17	6	22	12	7	27	1	10	-		
大字畔吉	64	1	-	20	8	-	-	-	6	1	-	-	5	5	4	4	-	10	-		
大字領家	146	1	-	16	69	-	-	9	18	-	8	3	4	1	-	4	-	13	-		
上平地区	726	1	-	101	57	2	1	22	150	1	72	22	63	71	30	85	3	39	6		
大字上	233	-	-	32	6	1	-	4	48	-	38	4	22	27	12	26	1	11	1		
大字久保	45	-	-	16	2	-	-	1	7	-	-	3	4	6	-	5	-	1	-		
大字西門前	48	-	-	2	3	-	1	-	16	1	4	-	7	-	1	7	1	3	2		

4 町丁・大字、産業大分類別事業所数(続き)

町丁・大字名	総数	農林漁業	鉱業・採石・砂利採取業	建設業	製造業	電気・ガス・熱供給・水道業	情報通信業	運輸・郵便業	卸売・小売業	金融・保険業	不動産・物品賃貸業	学術研究・専門・技術サービス業	飲食サービス業 宿泊・	生活関連サービス・娯楽業	教育・学習支援業	医療・福祉	複合サービス事業	サービス業	公務
大字南	40	-	-	6	5	1	-	2	5	-	3	1	5	4	2	3	-	2	1
大字菅谷	23	-	-	4	4	-	-	-	2	-	1	-	1	3	1	5	-	2	-
菅谷一丁目	9	-	-	1	4	-	-	-	3	-	-	-	-	-	-	1	-	-	-
菅谷二丁目	7	-	-	4	-	-	-	-	-	-	1	-	1	-	-	-	-	1	-
菅谷三丁目	6	-	-	1	2	-	-	-	-	-	1	-	1	-	-	1	-	-	-
菅谷四丁目	8	-	-	1	1	-	-	-	2	-	-	-	1	-	-	-	-	3	-
菅谷五丁目	4	-	-	1	-	-	-	-	1	-	1	-	-	1	-	-	-	-	-
菅谷六丁目	3	-	-	3	-	-	-	-	-	-	-	-	-	-	-	-	-	-	-
須ヶ谷一丁目	21	-	-	3	-	-	-	1	4	-	3	-	3	3	-	4	-	-	-
須ヶ谷二丁目	10	-	-	-	1	-	-	1	2	-	2	-	2	1	1	-	-	-	-
須ヶ谷三丁目	5	-	-	1	-	-	-	-	3	-	-	-	-	1	-	-	-	-	-
大字平塚	168	1	-	12	22	-	-	10	36	-	10	3	12	16	6	24	1	14	1
平塚一丁目	4	-	-	2	-	-	-	-	1	-	-	1	-	-	-	-	-	-	-
平塚二丁目	10	-	-	-	4	-	-	-	3	-	1	-	-	2	-	-	-	-	-
錦町	29	-	-	4	-	-	-	1	5	-	-	6	2	5	4	2	-	-	-
上平中央一丁目	19	-	-	4	-	-	-	1	7	-	-	-	1	-	1	5	-	-	-
上平中央二丁目	14	-	-	1	1	-	-	1	3	-	3	2	1	-	-	2	-	-	-
上平中央三丁目	20	-	-	3	2	-	-	-	2	-	4	2	-	2	2	-	-	2	1
大谷地区	718	1	-	78	70	-	7	20	160	5	42	33	69	57	53	74	2	45	2
大字地頭方	40	-	-	4	3	-	-	2	6	-	2	2	6	1	2	6	-	6	-
大字老丁目	113	-	-	1	4	-	-	5	49	2	2	3	21	10	2	10	1	3	-
老丁目東	9	1	-	-	-	-	-	-	3	-	2	2	-	-	1	-	-	-	-
老丁目西	3	-	-	2	-	-	-	-	1	-	-	-	-	-	-	-	-	-	-
老丁目南	7	-	-	2	1	-	-	-	1	-	-	-	1	1	-	1	-	-	-
老丁目北	15	-	-	3	1	-	-	-	4	-	-	-	4	2	-	1	-	-	-
大字今泉	62	-	-	7	3	-	-	1	12	-	9	4	3	5	7	8	-	3	-
今泉一丁目	30	-	-	4	-	-	-	-	6	-	4	2	2	5	2	4	-	1	-
今泉四丁目	5	-	-	-	-	-	-	-	-	-	-	-	1	2	1	1	-	-	-
大字向山	13	-	-	-	2	-	-	-	7	-	1	-	2	-	-	-	-	1	-
向山一丁目	40	-	-	1	3	-	2	1	10	-	5	4	4	5	-	4	-	1	-
向山二丁目	32	-	-	4	1	-	1	-	3	2	2	1	5	2	2	6	-	3	-
向山三丁目	21	-	-	2	1	-	1	-	4	-	-	3	2	-	5	2	-	1	-
向山四丁目	15	-	-	1	-	-	-	-	5	-	1	-	2	2	2	2	-	-	-
向山五丁目	4	-	-	1	-	-	-	1	2	-	-	-	-	-	-	-	-	-	-
大字大谷本郷	66	-	-	12	9	-	-	-	9	-	1	2	4	5	6	7	1	8	2

4 事業所

4 町丁・大字、産業大分類別事業所数(続き)

町丁・大字名	総数	農林漁業	鉱業・採石・砂利採取業	建設業	製造業	熱供給・水道業	電気・ガス・情報通信業	運輸・郵便業	卸売・小売業	金融・保険業	不動産・物品賃貸業	技術サービス業	学術研究・専門・技術サービス業	飲食サービス業	宿泊・娯楽業	生活関連サービス・娯楽業	教育・学習支援業	医療・福祉	複合サービス事業	サービス業	公務
大字堤崎	23	-	-	4	5	-	1	3	2	-	1	1	-	-	3	-	-	3	-		
大字中新井	63	-	-	13	22	-	-	3	7	-	2	3	2	2	2	2	2	-	5	-	
大字戸崎	24	-	-	2	6	-	-	3	3	-	2	1	1	-	4	1	-	1	-		
大字川	31	-	-	2	-	-	-	-	7	1	4	-	4	6	3	2	-	2	-		
川一丁目	15	-	-	1	2	-	-	-	3	-	-	-	2	2	1	3	-	1	-		
川二丁目	8	-	-	1	-	-	-	-	1	-	1	1	-	2	-	1	-	1	-		
西宮下一丁目	16	-	-	4	1	-	-	-	2	-	-	1	1	-	4	3	-	-	-		
西宮下二丁目	22	-	-	4	2	-	1	1	4	-	-	1	2	2	1	1	-	3	-		
西宮下三丁目	14	-	-	1	3	-	-	-	3	-	-	1	-	1	4	1	-	-	-		
西宮下四丁目	27	-	-	2	1	-	1	-	6	-	3	1	-	2	1	8	-	2	-		

5 産業中分類別事業所数及び従業者数(民営事業者のみ)

産業分類	事業所数	従業者数(人)	産業分類	事業所数	従業者数(人)
A～R 全産業(S公務を除く)	6,043	67,522	21 窯業・土石製品製造業	13	178
			22 鉄鋼業	7	58
A 農業	11	187	23 非鉄金属製造業	7	710
01 農業	11	187	24 金属製品製造業	66	866
			25 はん用機械器具製造業	24	386
D 建設業	602	4,158	26 生産用機械器具製造業	46	456
06 総合工事業	214	2,181	27 業務用機械器具製造業	22	242
07 職別工事業(設備工事業を除く)	208	924	28 電子部品・デバイス・電子回路製造業	13	542
08 設備工事業	180	1,053	29 電気機械器具製造業	21	307
			30 情報通信機械器具製造業	3	59
E 製造業	450	10,396	31 輸送用機械器具製造業	40	2,765
09 食料品製造業	25	1,410	32 その他の製造業	31	220
10 飲料・たばこ・飼料製造業	2	46			
11 繊維工業	17	80	F 電気・ガス・熱供給・水道業	4	61
12 木材・木製品製造業(家具を除く)	3	5	33 電気業	2	39
13 家具・装備品製造業	8	61	36 水道業	2	22
14 パルプ・紙・紙加工品製造業	5	149			
15 印刷・同関連業	34	276	G 情報通信業	50	381
16 化学工業	12	168	39 情報サービス業	35	187
17 石油製品・石炭製品製造業	2	18	40 インターネット附随サービス業	5	156
18 プラスチック製品製造業	37	491	41 映像・音声・文字情報制作業	10	38
19 ゴム製品製造業	11	899			

資料 令和3年経済センサス - 活動調査

注 令和3年6月1日現在

産業大分類(A～R)の数値は中分類不詳を含むため、内訳と一致しない場合がある。

5 産業中分類別事業所数及び従業者数(民営事業者のみ)(続き)

産業分類	事業所数	従業者数(人)	産業分類	事業所数	従業者数(人)
H 運輸業, 郵便業	142	4,325	M 宿泊業, 飲食サービス業	637	5,430
42 鉄道業	1	27	75 宿泊業	10	99
43 道路旅客運送業	12	382	76 飲食店	548	4,441
44 道路貨物運送業	96	3,026	77 持ち帰り・配達飲食サービス業	78	888
47 倉庫業	18	134			
48 運輸に附帯するサービス業	14	332	N 生活関連サービス業, 娯楽業	602	3,334
49 郵便業(信書便事業を含む)	1	424	78 洗濯・理容・美容・浴場業	429	1,481
			79 その他の生活関連サービス業	83	302
I 卸売業, 小売業	1,330	16,147	80 娯楽業	90	1,551
50 各種商品卸売業	2	39			
51 繊維・衣服等卸売業	4	9	O 教育, 学習支援業	309	2,632
52 飲食料品卸売業	71	577	81 学校教育	30	1,372
53 建築材料, 鉱物・金属材料等卸売業	63	704	82 その他の教育, 学習支援業	279	1,260
54 機械器具卸売業	117	1,828			
55 その他の卸売業	87	838	P 医療, 福祉	639	11,898
56 各種商品小売業	5	676	83 医療業	350	6,180
57 織物・衣服・身の回り品小売業	100	501	85 社会保険・社会福祉・介護事業	289	5,718
58 飲食料品小売業	273	4,870			
59 機械器具小売業	181	1,455	Q 複合サービス事業	22	189
60 その他の小売業	377	3,229	86 郵便局	14	94
61 無店舗小売業	49	1,417	87 協同組合(他に分類されないもの)	8	95
J 金融業, 保険業	63	896	R サービス業(他に分類されないもの)	353	3,572
62 銀行業	15	287	88 廃棄物処理業	21	258
63 協同組織金融業	6	84	89 自動車整備業	75	424
64 貸金業, クレジットカード業等非預金信用機関	4	75	90 機械等修理業(別掲を除く)	34	121
65 金融商品取引業, 商品先物取引業	2	20	91 職業紹介・労働者派遣業	19	385
67 保険業(保険媒介代理業等を含む)	36	430	92 その他の事業サービス業	119	1,883
			93 政治・経済・文化団体	31	337
K 不動産業, 物品賃貸業	551	1,963	94 宗教	51	150
68 不動産取引業	101	396	95 その他のサービス業	3	14
69 不動産賃貸業・管理業	414	1,215			
70 物品賃貸業	35	349			
L 学術研究, 専門・技術サービス業	278	1,953			
71 学術・開発研究機関	5	634			
72 専門サービス業	152	577			
73 広告業	8	18			
74 技術サービス業	113	724			

5 農業

5 農業

1 農家数及び経営耕地面積の推移－農業経営体－

年	農業経営体数			経営耕地面積 (ha)				
	総数	販売のあった経営体数	販売のなかった経営体数	総数	田	畑	樹園地	1経営体数当たり
平成17年	563	330	233	504	101	308	95	0.90
22	447	295	152	460	92	299	69	1.03
27	393	269	124	396	82	253	60	1.01
令和2年	307	185	122	350	66	244	40	1.14

資料 農林業センサス

注 各年2月1日現在

経営耕地面積は単位未満四捨五入のため、総数と一致しない場合がある。

農業経営体とは、農産物の生産を行うか又は委託を受けて農作業を行い、

- (1) 経営耕地面積が30a以上、
- (2) 農作物の作付面積又は栽培面積、家畜の飼養頭羽数又は出荷羽数等、一定の外形基準以上の規模（露地野菜15a、施設野菜350㎡、搾乳牛1頭等）、
- (3) 農作業の受託を実施、のいずれかに該当するもの

2 経営耕地面積規模別農家数の推移

単位：戸

年	総農家数	農業経営体									自給的農家 0.3ha未満
		経営耕地なし	0.3ha未満	0.3～0.5ha	0.5～1.0ha	1.0～1.5ha	1.5～2.0ha	2.0～3.0ha	3.0～5.0ha	5.0ha以上	
平成17年	1,047	-	37	183	212	80	25	16	6	4	524
22	966	4	15	125	179	71	27	15	5	6	538
27	925	1	18	114	159	59	15	17	6	4	550
令和2年	779	1	13	89	129	42	15	9	2	7	486

資料 農林業センサス

注 各年2月1日現在

平成17年は農業経営体の「経営耕地なし」はデータなし。

3 農地転用状況

単位：㎡

年	総数	田	畑	利用用途			
				住宅	工場	道路	その他
平成30年	203,463	39,344	164,119	80,359	1,612	3,101	118,391
31・令和元年	153,137	9,559	143,578	89,598	3,456	2,333	57,750
2	137,906	13,956	123,950	75,877	3,182	191	58,656
3	133,193	15,934	117,259	70,017	-	628	62,548
4	122,241	5,259	116,982	60,726	1,228	131	60,156

資料 農業委員会

4 地区別農家数及び経営耕地面積－農業経営体－

地区	農業経営体数			経営耕地面積 (ha)				
	総数	販売のあった 経営体数	販売のなかった 経営体数	総面積	田	畑	樹園地	1農家 当たり
総数	307	185	122	350	66	244	40	1.14
上尾地区	34	22	12	26	3	17	6	0.76
平方地区	49	34	15	122	23	94	5	2.49
原市地区	24	14	10	14	5	7	2	0.58
大石地区	99	62	37	103	20	72	11	195.00
上平地区	63	32	31	53	10	33	10	0.84
大谷地区	38	21	17	32	6	21	6	0.84

資料 農林業センサス

注 令和2年2月1日現在

経営耕地面積は単位未満四捨五入のため、総数と一致しない場合がある。

各地区の値は、旧町村（上尾町、平方町、原市町、大石村、上平村、大谷村）単位で集計されているため、実際とは異なる場合がある。以下、同様。

5 地区別経営耕地面積規模別農家数－農業経営体－

単位：戸

地区	農業 経営体 総数	所有 耕地 なし	0.3ha	0.3～	0.5～	1.0～	1.5～	2.0～	3.0～	5.0～	10.0ha
			未満	0.5 ha	1.0 ha	1.5 ha	2.0 ha	3.0 ha	5.0 ha	10.0ha	以上
総数	307	1	13	89	129	42	15	9	2	4	3
上尾地区	34	-	1	11	19	1	1	-	-	1	-
平方地区	49	-	2	9	20	10	2	3	-	2	1
原市地区	24	1	-	9	11	2	1	-	-	-	-
大石地区	99	-	3	32	39	13	5	4	1	-	2
上平地区	63	-	4	21	23	10	3	1	-	1	-
大谷地区	38	-	3	7	17	6	3	1	1	-	-

資料 農林業センサス

注 令和2年2月1日現在

5 農業

6 地区別年齢別基幹的農業従業者数—個人経営体—

単位：人

地区	男女計	男									女								
		小計	15 ～ 19 歳	20 ～ 29	30 ～ 39	40 ～ 49	50 ～ 59	60 ～ 69	70 ～ 79	80 以上	小計	15 ～ 19 歳	20 ～ 29	30 ～ 39	40 ～ 49	50 ～ 59	60 ～ 69	70 ～ 79	80 以上
総数	439	244	-	4	5	14	18	58	84	61	195	-	-	1	13	19	38	76	48
上尾地区	60	32	-	-	-	3	4	15	3	7	28	-	-	1	2	5	7	5	8
平方地区	70	40	-	-	-	1	4	10	14	11	30	-	-	-	3	1	6	14	6
原市地区	37	21	-	1	1	2	1	3	7	6	16	-	-	-	1	1	2	6	6
大石地区	132	75	-	1	2	3	4	17	31	17	57	-	-	-	3	6	10	26	12
上平地区	77	44	-	-	-	3	2	6	5	×	33	-	-	-	2	4	7	13	7
大谷地区	63	32	-	2	2	2	3	7	11	5	31	-	-	-	2	2	6	12	9

資料 農林業センサス

注 令和2年2月1日現在

「基幹的農業従事者」とは、農業就業人口のうち、ふだん仕事として農業に従事する者。

「農業就業人口」とは、15歳以上の農家世帯員のうち、調査期日前1年間に農業だけに従事した者と農業とそれ以外の仕事の双方に従事した（兼業）が農業従事日数の方が多い者の合計。

7 地区別日数別農業従事者数—個人経営体—

単位：人

地区	男女計	男						女					
		計	29日 以下	30～59	60～99	100～ 149	150日 以上	計	29日 以下	30～59	60～99	100～ 149	150日 以上
総数	791	437	61	49	54	54	219	354	61	51	43	38	161
上尾地区	89	47	5	5	5	5	27	42	9	1	6	4	22
平方地区	126	67	7	5	8	7	40	59	8	12	6	7	26
原市地区	65	36	3	7	4	8	14	29	5	4	6	5	9
大石地区	271	151	31	14	16	21	69	120	24	19	15	11	51
上平地区	136	77	6	11	15	7	38	59	11	10	6	7	25
大谷地区	104	59	9	7	6	6	31	45	4	5	4	4	28

資料 農林業センサス

注 令和2年2月1日現在

8 地区別農産物販売金額規模別農家数—農業経営体—

単位：戸

地区	総数	販売 なし	50万円 未満	50～ 100	100～ 300	300～ 500	500～ 1,000	1,000～ 3,000	3,000～ 5,000	5,000～ 1億	1億以上
総数	307	122	84	33	31	7	8	18	2	2	-
上尾地区	34	12	9	5	3	-	-	5	-	-	-
平方地区	49	15	14	4	8	3	2	2	-	1	-
原市地区	24	10	9	4	-	-	1	-	-	-	-
大石地区	99	37	31	11	6	3	3	6	1	1	-
上平地区	63	31	14	7	6	1	-	4	-	-	-
大谷地区	38	17	7	2	8	-	2	1	1	-	-

資料 農林業センサス

注 令和2年2月1日現在

9 米・麦の作付面積と収穫量

年	水 稻		小 麦	
	作付面積 (ha)	収穫量 (t)	作付面積 (ha)	収穫量 (t)
平成27年	88	407	4	15
28	85	404	3	10
29	84	404	X	X
30	84	390	X	X
令和元年	83	382	X	X
2	81	395	X	X

資料 作物統計調査

10 地区別家畜飼養経営体数と頭数－農業経営体－

地 区	乳用牛		肉用牛		豚		採卵鶏		ブロイラー	
	飼養 経営体数	飼養頭数 (頭)	飼養 経営体数	飼養頭数 (頭)	飼養 経営体数	飼養頭数 (頭)	飼養 経営体数	飼養羽数 (羽)	出荷した 経営体数	出荷羽数 (羽)
総 数	5	209	3	X	-	-	-	-	X	X
上尾地区	-	-	1	X	-	-	-	-	X	X
平方地区	-	-	-	-	-	-	-	-	X	X
原市地区	-	-	-	-	-	-	-	-	X	X
大石地区	5	209	2	X	-	-	-	-	X	X
上平地区	-	-	-	-	-	-	-	-	X	X
大谷地区	-	-	-	-	-	-	-	-	X	X

資料 農林業センサス

注 令和2年2月1日現在

11 地区別果樹栽培経営体数－農業経営体－

地 区	りんご	ぶどう	日本 なし	もも	温州 みかん	その他 かんきつ	かき	くり	うめ	キウイ フルーツ	その他の 果樹
総 数	1	24	18	-	4	2	27	31	8	15	10
上尾地区	-	8	4	-	-	-	8	8	1	1	1
平方地区	-	1	4	-	-	-	3	5	1	1	1
原市地区	-	1	4	-	-	1	2	1	1	-	-
大石地区	1	6	1	-	1	-	6	11	2	1	4
上平地区	-	5	-	-	2	1	6	5	1	9	3
大谷地区	-	3	5	-	1	-	2	1	2	3	1

資料 農林業センサス

注 令和2年2月1日現在

5 農業

1 2 地区別作物別作付経営体数と作付面積－農業経営体－

農産物	総数		上尾地区		平方地区		原市地区	
	作付 経営体数	作付 面積 (ha)	作付 経営体数	作付 面積 (ha)	作付 経営体数	作付 面積 (ha)	作付 経営体数	作付 面積 (ha)
水稲	66	51	3	3	15	20	8	4
陸稲	11	2	-	-	2	x	-	-
小麦	2	x	-	-	1	x	-	-
大麦・裸麦	-	-	-	-	-	-	-	-
そば	-	-	-	-	-	-	-	-
その他の雑穀	1	x	-	-	-	-	-	-
ばれいしょ	22	1	3	0	6	x	2	x
かんしょ	17	x	3	x	6	0	-	-
大豆	3	0	-	-	-	-	2	x
小豆	2	x	-	-	-	-	-	-
その他の豆類	2	x	-	-	1	x	-	-
さとうきび	x	x	x	x	x	x	x	x
なたね	-	-	-	-	-	-	-	-
茶	-	-	-	-	-	-	-	-
てんさい(ビート)	x	x	x	x	x	x	x	x
こんにゃくいも	-	-	-	-	-	-	-	-
その他の工芸農作物	7	2	1	x	1	x	-	-
だいこん	44	2	5	0	8	0	5	0
にんじん	19	1	5	0	6	0	1	x
さといも	50	3	7	x	8	0	2	x
やまのいも	1	x	-	-	-	-	-	-
はくさい	34	1	2	x	7	0	4	x
キャベツ	21	1	2	x	5	0	2	x
ほうれんそう	43	12	4	0	10	10	4	0
レタス	1	x	-	-	1	x	-	-
ねぎ	39	3	5	0	10	0	4	0
たまねぎ	23	1	4	x	4	0	1	x
ブロッコリー	30	18	4	0	7	16	-	-
きゅうり	45	1	8	x	7	x	2	x
なす	39	x	6	0	6	0	2	x
トマト	36	3	7	x	8	x	1	x
ピーマン	10	x	-	-	2	x	-	-
いちご	4	x	-	-	2	x	-	-
メロン	-	-	-	-	-	-	-	-
すいか	3	x	-	-	-	-	-	-
その他の野菜	36	26	4	1	7	x	3	x

資料 農林業センサス

注 令和2年2月1日現在

「作付面積」には施設で栽培したものを含まない。

作付面積は単位未満四捨五入のため、総数と一致しない場合がある。

農産物	大石地区		上平地区		大谷地区	
	作付 経営体数	作付 面積 (ha)	作付 経営体数	作付 面積 (ha)	作付 経営体数	作付 面積 (ha)
水 稲	24	14	8	7	8	4
陸 稲	6	1	1	x	2	x
小 麦	1	x	-	-	-	-
大麦・裸麦	-	-	-	-	-	-
そば	-	-	-	-	-	-
その他の雑穀	1	x	-	-	-	-
ばれいしょ	5	0	4	x	2	x
かんしょ	6	0	2	x	-	-
大豆	1	x	-	-	-	-
小豆	2	x	-	-	-	-
その他の豆類	1	x	-	-	-	-
さとうきび	x	x	x	x	x	x
なたね	-	-	-	-	-	-
茶	-	-	-	-	-	-
てんさい(ビート)	x	x	x	x	x	x
こんにゃくいも	-	-	-	-	-	-
その他の工芸農作物	3	1	2	x	-	-
だいこん	14	0	8	1	4	0
にんじん	3	0	3	0	1	x
さといも	16	1	10	1	7	1
やまのいも	-	-	-	-	1	x
はくさい	12	0	5	0	4	0
キャベツ	7	0	3	0	2	x
ほうれんそう	13	0	7	0	5	0
レタス	-	-	-	-	-	-
ねぎ	11	0	6	2	3	0
たまねぎ	10	0	4	0	-	-
ブロッコリー	8	0	7	1	4	1
きゅうり	15	x	5	x	8	0
なす	14	x	7	1	4	x
トマト	9	x	5	x	6	1
ピーマン	4	x	3	0	1	x
いちご	2	x	-	-	-	-
メロン	-	-	-	-	-	-
すいか	3	x	-	-	-	-
その他の野菜	11	1	7	x	4	1

6 工業

1 産業中分類別事業所数・従業者数・年間製造品出荷額等

産業中分類	事業所数			従業者数 (人)	事業に従事 する者の人 件費等 (万円)	原材料 使用額等 (万円)	製造品 出荷額等 (万円)	粗付加価値額 (万円)
	計	30人～ 299人	300人 以上					
令和4年	264	42	7	10,023	5,002,722	23,291,788	48,487,763	23,409,601
9 食料品	19	6	1	1,435	431,644	1,404,573	2,363,618	889,838
10 飲料・たばこ・飼料	2	-	-	43	X	X	X	X
11 繊維工業	6	-	-	35	7,027	5,344	14,561	8,380
13 家具・装備品	3	-	-	43	19,075	99,030	128,534	26,821
14 パルプ・紙・紙加工品	5	1	-	185	47,582	130,069	238,119	98,244
15 印刷・同関連業	19	3	-	209	89,667	91,577	298,392	188,159
16 化学工業	6	1	-	84	41,746	101,040	236,903	124,017
17 石油製品・石炭製品	1	-	-	15	X	X	X	X
18 プラスチック製品	22	3	-	364	174,936	478,530	841,424	332,787
19 ゴム製品	8	1	2	943	492,311	632,200	1,698,223	993,781
21 窯業・土石製品	7	3	-	146	46,705	148,400	236,717	80,572
22 鉄鋼業	5	-	-	48	16,103	24,239	64,109	36,245
23 非鉄金属	6	1	2	881	602,752	5,991,269	9,252,991	3,185,531
24 金属製品	38	6	-	719	295,359	774,968	1,342,159	521,826
25 はん用機械器具	8	2	-	285	122,657	406,986	675,235	244,185
26 生産用機械器具	29	3	-	427	179,383	689,237	1,044,166	325,577
27 業務用機械器具	20	2	-	244	93,009	154,030	334,998	171,773
28 電子部品・デバイス・電子回路	4	2	-	303	124,379	763,288	1,027,427	250,382
29 電気機械器具	16	1	-	235	76,324	237,460	437,681	182,098
30 情報通信機械器具	3	1	-	63	47,492	219,463	453,042	214,134
31 輸送用機械器具	24	6	2	3,193	2,035,188	10,863,428	27,609,664	15,434,329
32 その他の製造業	13	-	-	123	43,356	53,106	104,761	47,040

資料 経済構造実態調査

注 事業所数及び従業者数は令和4年6月1日現在。その他の項目は令和3年1月から12月を対象とする。

7 商業

1 事業所数・従業者数・年間商品販売額の推移

年	事業所数	従業者数(人)	年間商品販売額 (百万円)	対 前 回 比 (%)		
				事業所数	従業者数	年間商品販売額
平成19年	1,402	13,422	554,922	95.1	91.2	94.3
24	999	11,022	429,876	71.3	82.1	77.5
26	1,079	12,703	468,313	108.0	115.3	108.9
28	1,159	13,320	504,363	107.4	104.9	107.7
令和3年	1,076	13,115	667,705	92.8	98.5	132.4

資料 商業統計調査

経済センサスー活動調査

注 年間商品販売額は平成19年は各年3月31日現在。平成24年、平成26年、平成28年及び令和3年は、それぞれ前年の12月31日現在。

その他の項目は平成19年、平成28年及び令和3年は各年6月1日現在。平成24年は2月1日現在。平成26年は7月1日現在。

集計結果に飲食店は含まれない。以下、同様。

2 業態別事業所数・従業者数・年間商品販売額

年	事業所数			従業者数(人)			年間商品販売額(百万円)		
	総数	卸売業	小売業	総数	卸売業	小売業	総額	卸売業	小売業
平成19年	1,402	297	1,105	13,422	3,005	10,417	554,922	277,750	277,171
24	999	229	770	11,022	2,053	8,969	429,876	215,648	214,228
26	1,079	223	856	12,703	2,664	10,039	468,313	205,577	262,736
28	1,159	258	901	13,320	2,825	10,495	504,363	260,487	243,876
令和3年	1,076	261	815	13,115	2,974	10,141	667,705	325,386	342,319

資料 商業統計調査

経済センサスー活動調査

注 年間商品販売額は平成19年は各年3月31日現在。平成24年、平成26年、平成28年及び令和3年は、それぞれ前年の12月31日現在。

その他の項目は平成19年、平成28年及び令和3年は各年6月1日現在。平成24年は2月1日現在。平成26年は7月1日現在。

年間商品販売額は、十万円単位で四捨五入を行い百万円単位での金額表示をしているため、総額と一致しない場合がある。

7 商業

3 産業小分類別事業所数・従業者数・年間商品販売額・売場面積

産 業 分 類	事業所数	従業者数 (人)	年間商品販売額 (百万円)	売場面積 (㎡)
総 数	1,076	13,115	667,705	245,867
50~55 卸売業計	261	2,974	325,386	-
50 各種商品卸売業	2	39	X	-
51 繊維・衣服等卸売業	1	1	X	-
511 繊維品卸売業（衣服、身の回り品を除く）	-	-	-	-
512 衣服卸売業	-	-	-	-
513 身の回り品卸売業	1	1	X	-
52 飲食料品卸売業	49	439	50,926	-
521 農畜産物・水産物卸売業	22	207	20,704	-
522 食料・飲料卸売業	27	232	30,221	-
53 建築材料、鉱物・金属材料等卸売業	55	674	34,848	-
531 建築材料卸売業	24	150	10,998	-
532 化学製品卸売業	13	123	6,582	-
533 石油・鉱物卸売業	10	313	15,312	-
534 鉄鋼製品卸売業	2	7	X	-
535 非鉄金属卸売業	2	22	X	-
536 再生資源卸売業	4	59	690	-
54 機械器具卸売業	90	1,224	144,390	-
541 産業機械器具卸売業	39	399	38,243	-
542 自動車卸売業	20	439	78,510	-
543 電気機械器具卸売業	19	163	16,161	-
549 その他の機械器具卸売業	12	223	11,476	-
55 その他の卸売業	64	597	86,169	-
551 家具・建具・じゅう器等卸売業	14	287	10,317	-
552 医薬品・化粧品等卸売業	10	173	46,015	-
553 紙・紙製品卸売業	3	4	155	-
559 他に分類されない卸売業	37	133	29,681	-

資料 経済センサスー活動調査

注 令和3年6月1日現在

年間商品販売額は、十万円単位で四捨五入を行い百万円単位での金額表示をしているため、総数と一致しない場合がある。

3 産業小分類別事業所数・従業者数・年間商品販売額・売場面積(続き)

産 業 分 類	事業所数	従業者数 (人)	年間商品販売額 (百万円)	売場面積 (㎡)
56～61 小売業計	815	10,141	342,319	245,867
56 各種商品小売業	5	676	13,396	23,606
561 百貨店, 総合スーパー	3	622	X	X
569 その他の各種商品小売業(従業者が 常時50人未満のもの)	2	54	X	X
57 織物・衣服・身の回り品小売業	84	441	5,127	21,993
571 呉服・服地・寝具小売業	10	45	156	524
572 男子服小売業	13	66	626	4,596
573 婦人・子供服小売業	30	127	2,247	7,254
574 靴・履物小売業	5	21	297	1,369
579 その他の織物・衣服・身の回り品小売業	26	182	1,800	8,250
58 飲食料品小売業	233	4,328	59,890	87,559
581 各種食料品小売業	27	1,798	38,507	44,234
582 野菜・果実小売業	6	11	38	40
583 食肉小売業	4	25	168	232
584 鮮魚小売業	2	14	X	X
585 酒小売業	20	61	1,568	1,679
586 菓子・パン小売業	57	402	1,782	3,150
589 その他の飲食料品小売業	117	2,017	X	X
59 機械器具小売業	142	1,273	49,457	31,480
591 自動車小売業	86	854	35,323	6,097
592 自転車小売業	12	39	448	1,840
593 機械器具小売業(自動車, 自転車を除く)	44	380	13,686	23,543
60 その他の小売業	323	2,779	55,558	81,229
601 家具・建具・畳小売業	19	80	1,454	8,936
602 じゅう器小売業	9	48	411	1,242
603 医薬品・化粧品小売業	114	1,076	24,515	29,712
604 農耕用品小売業	1	2	-	-
605 燃料小売業	37	302	12,115	459
606 書籍・文房具小売業	22	345	2,525	4,995
607 スポーツ用品・がん具・娯楽用品・ 楽器小売業	22	146	1,746	8,281
608 写真機・時計・眼鏡小売業	25	114	1,072	2,082
609 他に分類されない小売業	74	666	11,720	25,522
61 無店舗小売業	28	644	158,891	-
611 通信販売・訪問販売小売業	25	640	158,883	-
612 自動販売機による小売業	-	-	-	-
619 その他の無店舗小売業	3	4	8	-

8 建設

8 建設

1 都市計画土地利用面積

土地利用の種類	面積 (ha)	構成比 (%)
都市計画区域		
市街化区域	2,528	55.5
市街化調整区域	2,023	44.5
用途地域		
第一種低層住居専用地域	861.0	34.4
第二種低層住居専用地域	17.4	0.7
第一種中高層住居専用地域	264.2	10.5
第二種中高層住居専用地域	52.8	2.1
第一種住居地域	371.8	14.8
第二種住居地域	305.4	12.2
準住居地域	91.1	3.6
田園住居地域	-	-
近隣商業地域	31.3	1.3
商業地域	42.3	1.7
準工業地域	219.0	8.8
工業地域	219.7	8.8
工業専用地域	26.4	1.1

資料 都市計画課

注 令和6年3月31日現在

市街化区域及び市街化調整区域区分決定(当初線引き)昭和45年8月25日。

用途地域最終変更 令和4年9月20日。

2 土地区画整理事業状況

区分	施行箇所	施行面積 (ha)	施行面積割合 (%)		整備後の面積			総事業費 (百万円)	
			対総面積	対市街化区域面積	宅地 (ha)	公共用地 (ha)	保留地 (ha)		
組合	施行中	1	71.33	1.57	2.82	48.77	18.28	4.28	13,400
	施行済	18	593.84	13.04	23.49	404.75	153.71	35.38	56,152
個人	施行済	3	11.47	0.25	0.45	8.87	1.98	0.62	996
市	施行済	1	85.68	1.88	3.39	60.68	22.18	2.82	9,171

資料 市街地整備課

注 令和6年3月31日現在

施行面積と整備後の面積は小数第2位未満で四捨五入しているため、必ずしも一致しない。

3 建築確認申請受付件数

年度	総数	専用住宅	併用住宅	共同住宅・寮	工場・作業所	事務所・店舗	その他
平成30年度	1,439 (1,399)	1,282 (1,257)	6 (6)	64 (63)	6 (6)	22 (21)	59 (46)
31	1,400 (1,371)	1,205 (1,188)	15 (14)	58 (58)	6 (6)	51 (50)	65 (55)
令和2年度	1,241 (1,223)	1,086 (1,076)	11 (11)	53 (52)	7 (6)	28 (27)	56 (51)
3	1,383 (1,368)	1,246 (1,235)	6 (6)	38 (38)	3 (3)	27 (27)	63 (59)
4	1,411 (1,388)	1,242 (1,233)	4 (4)	59 (58)	18 (16)	23 (22)	65 (55)

資料 建築安全課

注 ()内は指定確認検査機関で確認した件数の再掲。

4 建築確認申請受付延べ面積

単位：㎡

年 度	区分	総 数	専用住宅	併用住宅	共同住宅・寮	工場・作業所	事務所・店舗	その他
令和2年度	市	3,330 (375)	991 -	- -	92 -	16 -	1,246 -	985 (375)
	指	410,195 (129,699)	114,802 (5,230)	1,728 (473)	21,140 (9,839)	6,630 (2,690)	61,275 (50,369)	204,620 (61,098)
3	市	1,357 (151)	1,311 (151)	- -	- -	- -	- -	46 -
	指	436,141 (233,666)	132,028 (7,800)	613 -	21,443 (2,534)	825 -	17,138 (10,608)	264,094 (212,724)
4	市	2,536 -	868 -	- -	490 -	105 -	987 -	86 -
	指	336,631 (62,966)	129,814 (8,795)	849 -	20,480 (3,043)	16,382 (5,911)	6,410 (513)	162,696 (44,704)

資料 建築安全課

注 「市」は市、「指」は指定確認検査機関による確認。

() 内は計画変更確認の延べ面積の再掲。

5 公園緑地状況

年 度	総 数		街区公園		近隣公園		地区公園		総合公園		運動公園		都市緑地		市民1人 当り
	数	面積 (ha)	数	面積 (ha)	数	面積 (ha)	数	面積 (ha)	数	面積 (ha)	数	面積 (ha)	数	面積 (ha)	公園 面積 (㎡)
平成31年度	132	89.57	123	15.09	4	5.85	1	3.64	2	26.99	1	37.1	1	0.9	3.92
令和2年度	133	93.86	123	15.09	4	5.85	2	7.93	2	26.99	1	37.1	1	0.9	4.1
3	146	97.95	135	17.16	5	7.87	2	7.93	2	26.99	1	37.1	1	0.9	4.26
4	146	97.95	135	17.16	5	7.87	2	7.93	2	26.99	1	37.1	1	0.9	4.25
5	146	97.95	135	17.16	5	7.87	2	7.93	2	26.99	1	37.1	1	0.9	4.25

資料 みどり公園課

注 各年4月1日現在

8 建設

6 上水道の配水量

年 度	行政区域内 人 口 (人)	給水人口(人)	普及率(%)	配 水 量 (m ³)		
				総 数	1日平均	1日最大
平成30年度	228,539	228,165	99.8	23,510,920	64,413	72,200
31	229,037	228,668	99.8	23,025,060	62,910	69,140
令和2年度	229,729	229,372	99.8	23,515,040	64,425	72,110
3	230,385	229,809	99.8	23,385,080	64,069	70,110
4	230,273	229,567	99.7	23,057,280	63,171	68,320

資料 上下水道部業務課

注 行政区域内及び給水人口は各年度3月31日現在。

普及率＝給水人口／行政区域内人口×100。

7 上水道の給水量

年 度	給 水 量 (m ³)					
	総 数	一 般 用	集団住宅用	公衆浴場用	臨 時 用	共 用 栓
平成30年度	21,460,876	20,712,701	713,473	6,559	9,211	18,932
31	21,277,866	20,526,501	714,217	6,850	11,812	18,486
令和2年度	21,995,580	21,233,631	729,849	3,686	13,126	15,288
3	22,018,249	21,276,498	716,916	3,956	5,032	15,847
4	21,718,360	20,991,894	696,327	4,499	8,385	17,255

資料 上下水道部業務課

8 下水道普及状況

年 度	行政区域 面積 (ha)	行政区域 内人口 (人)	事 業 計 画 区 域		布設完了区域 (累計)			普及率 (%)
			面積 (ha)	人口 (人)	面積 (ha)	人口 (人)	埋管延長 (km)	
平成30年度	4,551	228,539	2,479	200,118	2,330	188,479	751	82.5
31	4,551	229,037	2,479	200,555	2,370	190,461	764	83.2
令和2年度	4,551	229,729	2,567	208,286	2,391	192,048	773	83.6
3	4,551	230,385	2,567	208,880	2,415	193,479	781	84.0
4	4,551	230,273	2,567	208,778	2,480	195,849	789	85.1

資料 下水道施設課

注 普及率は行政区域内人口に対する処理人口の割合。

9 市内道路状況

区 分	路線数	実延長(m)	舗装延長(m)	舗装率(%)
国 道	2	10,091	10,091	100.0
県 道	13	40,775	40,775	100.0
市 道	5,329	801,686	712,177	88.8

資料 建設管理課

注 令和4年4月1日現在

国道・県道は本舗装。

10 市道舗装状況

年	市道実延長 (m)	舗装延長 (m)	舗 装 率 (%)	未 舗 装 (m)
平成30年	785,760	692,094	88.1	93,666
31	786,346	693,586	88.2	92,760
令和2年	779,171	689,287	88.5	89,884
3	797,687	708,143	88.8	89,544
4	801,686	712,177	88.8	89,509

資料 建設管理課

注 各年4月1日現在

11 市道幅員別状況

延 長 (m)					構 成 比 (%)				
実延長	2.5m	2.5m～	4.5m～	6.5m	実延長	2.5m	2.5m～	4.5m～	6.5m
	未満	4.5m	6.5m	以上		未満	4.5m	6.5m	以上
801,686	101,120	249,188	295,934	155,444	100.0	12.6	31.1	36.9	19.4

資料 建設管理課

注 令和4年4月1日現在

延長は単位未満四捨五入のため、実延長と内訳の合計とは必ずしも一致しない。

構成比は小数第一位未満を四捨五入しているため、実延長と内訳の合計とは必ずしも一致しない。

9 住宅

9 住宅

1 住宅の建て方、構造、省エネルギー設備等別住宅数

単位：戸

住宅の建て方 構造	総数	省 エ ネ ル ギ ー 設 備 等							
		太陽熱を利用した 温水機器等		太陽光を利用した 発電機器		二重以上のサッシ又は複層ガラスの窓			
		あり	なし	あり	なし	すべての窓 にあり	一部の窓 にあり	なし	
住宅総数	91,280	2,560	85,180	3,890	83,840	13,680	13,150	60,910	
木造	58,380	2,400	54,230	3,520	53,110	11,790	11,150	33,690	
非木造	32,900	160	30,950	370	30,740	1,890	1,990	27,230	
一戸建	53,440	2,400	50,330	3,640	49,090	11,760	10,900	30,070	
木造	52,090	2,360	49,020	3,420	47,960	11,340	10,590	29,450	
非木造	1,350	30	1,310	220	1,130	420	310	620	
長屋	1,240	20	1,140	20	1,140	80	90	990	
木造	710	20	630	20	630	40	-	610	
非木造	530	-	510	-	510	40	90	380	
共同住宅	36,550	150	33,650	240	33,560	1,840	2,150	29,810	
木造	5,570	20	4,560	90	4,500	410	560	3,610	
非木造	30,990	120	29,090	150	29,060	1,430	1,590	26,200	
その他の	50	-	50	-	50	-	-	50	
木造	20	-	20	-	20	-	-	20	
非木造	30	-	30	-	30	-	-	30	

資料 住宅・土地統計調査

注 平成30年10月1日現在

統計表の数値は1位を四捨五入していること及び総数に「不詳」の数を含むことから、総数と内訳の合計は必ずしも一致しない。以下、同様。

本調査は標本調査であるため、統計表の数値は標本誤差を含んでいる。以下、同様。

総数には省エネルギー設備等「不詳」を含む。

2 住宅の建て方、構造、平成26年以降における住宅の耐震改修工事の状況別持ち家数

単位：戸

住宅の建て方 構造	総数	平成26年以降における住宅の耐震改修工事の状況						
		工事をした						工事を していない
		総数	壁の新設 ・補強	筋かい の設置	基礎の補強	金具に よる補強	その他	
持ち家総数	58,840	1,180	550	420	410	420	300	57,660
木造(防火木造除く)	8,880	200	110	100	50	130	50	8,680
防火木造	42,090	980	440	320	360	290	260	41,110
非木造	7,880	-	-	-	-	-	-	7,880
その他の	-	-	-	-	-	-	-	-
一戸建	51,500	1,160	530	400	390	400	300	50,340
木造(防火木造除く)	8,600	180	90	90	30	110	50	8,420
防火木造	41,600	980	440	320	360	290	260	40,620
非木造	1,300	-	-	-	-	-	-	1,300
その他の	-	-	-	-	-	-	-	-
長屋	710	-	-	-	-	-	-	710
木造(防火木造除く)	130	-	-	-	-	-	-	130
防火木造	130	-	-	-	-	-	-	130
非木造	460	-	-	-	-	-	-	460
その他の	-	-	-	-	-	-	-	-
共同住宅	6,610	20	20	20	20	20	-	6,590
木造(防火木造除く)	130	20	20	20	20	20	-	110
防火木造	360	-	-	-	-	-	-	360
非木造	6,120	-	-	-	-	-	-	6,120
その他の	-	-	-	-	-	-	-	-
その他の	20	-	-	-	-	-	-	20
木造(防火木造除く)	20	-	-	-	-	-	-	20
防火木造	-	-	-	-	-	-	-	-
非木造	-	-	-	-	-	-	-	-
その他の	-	-	-	-	-	-	-	-

資料 住宅・土地統計調査

注 平成30年10月1日現在

耐震改修工事の状況は複数回答であるため、総数と内訳の合計とは必ずしも一致しない。

3 住宅の種類、住宅の所有の関係、建て方、高齢者等のための設備状況別住宅数 単位:戸

住宅の種類 住宅の 所有の関係 建て方	総 数	高 齢 者 等 の た め の 設 備 が あ る						
		総 数	手 す り が あ る					
			総 数	玄 関	トイレ	浴 室	脱衣所	廊 下
住 宅 総 数	91,280	52,310	46,200	12,430	23,630	25,100	2,320	3,490
専 用 住 宅	90,180	51,710	45,650	12,340	23,420	24,920	2,270	3,370
一 戸 建	52,420	34,690	32,270	9,710	15,710	16,810	1,700	3,070
長 屋 建	1,190	440	360	60	100	130	-	30
共 同 住 宅	36,550	16,580	13,030	2,570	7,610	7,980	560	280
そ の 他	20	-	-	-	-	-	-	-
持 ち 家	57,830	39,120	35,410	10,350	17,480	19,140	1,820	3,220
一 戸 建	50,560	34,300	31,900	9,650	15,590	16,690	1,680	3,070
長 屋 建	660	350	320	60	100	130	-	30
共 同 住 宅	6,610	4,470	3,200	630	1,790	2,320	140	120
そ の 他	-	-	-	-	-	-	-	-
借 家	28,810	12,590	10,240	1,990	5,940	5,780	450	150
一 戸 建	1,150	390	370	60	120	130	20	-
長 屋 建	450	80	40	-	-	-	-	-
共 同 住 宅	27,190	12,120	9,830	1,940	5,820	5,650	430	150
そ の 他	20	-	-	-	-	-	-	-
店 舗 そ の 他 の 併 用 住 宅 (再 掲)	1,100	600	550	90	210	180	60	120
高 齢 者 対 応 型 共 同 住 宅	2,500	1,860	1,470	340	840	1,340	20	10

資料 住宅・土地統計調査

注 平成30年10月1日現在

住宅総数及び専用住宅には住宅の所有の関係「不詳」を含む。

総数には高齢者等のための設備状況「不詳」を含む。

高齢者等のための設備状況は複数回答であるため、総数と内訳の合計とは必ずしも一致しない。

9 住宅

単位：戸

住宅の種類 住宅の 所有の関係 建て方	高齢者等のための設備がある							高齢者等 のための 設備が ない
	手すりがある			またぎやす い高さの 浴槽	廊下などが 車いすで通 行可能な幅	段差のない 屋内	道路から 玄関まで 車いすで 通行可能	
	階 段	居住室	その他					
住 宅 総 数	34,040	1,180	630	19,000	10,480	20,620	5,790	35,430
専 用 住 宅	33,520	1,160	630	18,810	10,430	20,510	5,700	34,920
一 戸 建	27,590	740	460	14,040	7,610	14,400	2,650	17,010
長 屋 建	340	-	-	180	20	120	-	670
共 同 住 宅	5,600	420	170	4,600	2,810	6,000	3,050	17,220
そ の 他	-	-	-	-	-	-	-	20
持 ち 家	28,580	770	500	15,990	9,260	16,880	4,660	18,710
一 戸 建	27,360	720	460	13,870	7,520	14,310	2,630	16,260
長 屋 建	300	-	-	140	20	120	-	300
共 同 住 宅	920	50	40	1,980	1,720	2,450	2,030	2,150
そ の 他	-	-	-	-	-	-	-	-
借 家	4,940	390	120	2,820	1,180	3,630	1,030	16,220
一 戸 建	230	20	-	170	90	90	20	760
長 屋 建	40	-	-	40	-	-	-	370
共 同 住 宅	4,670	370	120	2,610	1,090	3,550	1,010	15,070
そ の 他	-	-	-	-	-	-	-	20
店 舗 そ の 他 の 併 用 住 宅	510	20	-	180	40	110	100	510
(再 掲) 高 齢 者 対 応 型 共 同 住 宅	170	30	50	970	900	1,260	1,170	640

資料 住宅・土地統計調査

注 平成30年10月1日現在

住宅総数及び専用住宅には住宅の所有の関係「不詳」を含む。

総数には高齢者等のための設備状況「不詳」を含む。

高齢者等のための設備状況は複数回答であるため、総数と内訳の合計とは必ずしも一致しない。

4 居住世帯の有無別住宅数及び住宅以外で人が居住する建物数

単位：戸

年	住 宅 総 数												住宅 以外で 人が居 住する 建物数 (棟)	
	総数	居住世帯あり				居住世帯なし								建築 中
		総数	同居 世帯 なし	同居 世帯 あり	総数	一時 現在 者の のみ	空 き 家							
							総数	二次的 住宅	賃貸用 の住宅	売却用 の住宅	その他 の住宅			
15	85,780	78,120	77,350	770	7,650	360	6,930	80	3,830	590	2,430	360	90	
20	93,300	85,060	84,660	390	8,240	290	7,850	140	5,320	420	1,960	110	30	
25	96,600	87,550	86,570	980	9,050	140	8,710	120	5,180	530	2,880	200	90	
30	101,140	91,280	90,110	1,170	9,860	120	9,370	350	5,570	490	2,960	360	130	

資料 住宅・土地統計調査

注 各年10月1日現在

5 住宅の種類別居住世帯のない住宅数

単位：戸

住 宅 の 種 類	居 住 世 帯 の な い 住 宅			
	総 数	一時現在者のみの住宅	空 き 家	建 築 中
総 数	9,860	120	9,370	360
専 用 住 宅	9,600	120	9,110	360
店 舗 其 他 の 併 用 住 宅	260	-	260	-

資料 住宅・土地統計調査

注 平成30年10月1日現在

6 住宅の建て方、構造、階数別住宅数

単位：戸

住宅の建て方 階数	住宅総数	木 造 (防火木造除く)	防火木造	鉄筋・鉄骨 コンクリート	鉄 骨 造	そ の 他
総 数	91,280	10,260	48,120	23,750	9,150	-
一 戸 建	53,440	9,270	42,820	270	1,080	-
1 階 建	1,690	1,010	650	-	30	-
2 階 建 以 上	51,750	8,260	42,170	270	1,050	-
長 屋 建	1,240	230	480	-	530	-
1 階 建	160	100	60	-	-	-
2 階 建 以 上	1,080	130	420	-	530	-
共 同 住 宅	36,550	740	4,830	23,470	7,520	-
1 階 建	-	-	-	-	-	-
2 階 建	13,260	630	4,680	1,780	6,170	-
3~5 階 建	18,010	110	150	16,410	1,350	-
6~10 階 建	2,850	-	-	2,850	-	-
11 階 建 以 上	2,430	-	-	2,430	-	-
そ の 他	50	20	-	10	20	-

資料 住宅・土地統計調査

注 平成30年10月1日現在

9 住宅

7 住宅の所有の関係、建て方、階数別専用住宅数

単位：戸

建て方 階数	専用住宅 総数	持ち家	借 家				
			総 数	公営の借家	UR・公社 の借家	民営借家	給与住宅
総 数	90,180	57,830	28,810	720	9,190	18,020	870
一 戸 建	52,420	50,560	1,150	-	-	1,130	20
1 階 建	1,670	1,330	250	-	-	250	-
2階建以上	50,750	49,230	900	-	-	890	20
長 屋 建	1,190	660	450	-	-	450	-
1 階 建	160	40	110	-	-	110	-
2階建以上	1,030	620	340	-	-	340	-
共 同 住 宅	36,550	6,610	27,190	720	9,190	16,420	850
1 階 建	-	-	-	-	-	-	-
2 階 建	13,260	800	10,320	-	-	9,960	360
3～5 階建	18,010	2,160	15,260	720	8,870	5,230	430
6階建以上	5,280	3,660	1,600	-	320	1,230	60
そ の 他	20	-	20	-	-	20	-

資料 住宅・土地統計調査

注 平成30年10月1日現在

専用住宅総数には住宅の所有の関係「不詳」を含む。

8 住宅の種類、構造、建築の時期別住宅数

単位：戸

建 築 の 時 期	総 数	住宅の種類		構 造				
		専用住宅	店舗 その他の 併用住宅	木 造 (防火木造 除く)	防火木造	鉄筋・鉄 骨コンク リート造	鉄骨造	その他
住宅総数	91,280	90,180	1,100	10,260	48,120	23,750	9,150	-
昭和45年以前	12,720	12,560	160	1,240	1,430	9,830	220	-
昭和46年～ 55年	8,870	8,650	230	1,910	4,770	1,790	400	-
昭和56年～平成 2年	12,490	12,190	300	2,100	6,540	2,930	930	-
平成 3年～ 7年	7,490	7,450	40	630	4,620	1,560	680	-
平成 8年～ 12年	9,210	9,120	90	820	6,390	1,530	470	-
平成13年～ 17年	10,390	10,340	50	660	5,900	2,350	1,480	-
平成18年～ 22年	8,110	8,050	60	630	5,420	1,080	990	-
平成23年～ 27年	8,390	8,390	-	680	5,550	860	1,290	-
平成28年～ 30年9月	4,700	4,700	-	210	3,220	600	680	-

資料 住宅・土地統計調査

注 平成30年10月1日現在

住宅総数には建築の時期「不詳」を含む。

9 高齢世帯の型、住宅の所有の関係、子の居住地別高齢者普通世帯数

単位：戸

高齢世帯の型 住宅の所有の関係	総数	子がいる						子は いない
		総数	一緒に住 んでいる (同じ建物 又は敷地 内も含む)	徒歩5分程 度の場所 に住んで いる	片道15分 未満の場 所に住ん でいる	片道1時間 未満の場 所に住ん でいる	片道1時間 以上の場 所に住ん でいる	
65歳以上の単身普通世帯	9,240	5,950	390	490	1,330	2,080	1,650	1,500
持ち家	5,710	4,090	330	320	840	1,470	1,130	760
借家	3,490	1,860	60	170	490	610	530	740
公営・UR・公社の借家	2,460	1,340	40	90	340	420	450	490
民間借家	1,030	520	20	80	150	200	80	250
給与住宅	-	-	-	-	-	-	-	-
同居世帯	-	-	-	-	-	-	-	-
住宅以外の建物に居住	-	-	-	-	-	-	-	-
65歳以上の夫婦普通世帯	11,260	8,630	820	910	1,310	3,100	2,490	970
持ち家	8,890	7,120	730	740	960	2,580	2,100	790
借家	2,320	1,450	20	170	350	520	380	180
公営・UR・公社の借家	1,890	1,110	20	170	150	470	290	160
民間借家	420	340	-	-	190	50	100	20
給与住宅	-	-	-	-	-	-	-	-
同居世帯	60	60	60	-	-	-	-	-
住宅以外の建物に居住	-	-	-	-	-	-	-	-
いずれか一方のみが65歳以上の夫婦	2,010	1,440	110	60	260	610	400	330
持ち家	1,560	1,190	110	50	190	520	330	280
借家	460	250	-	10	80	90	70	40
公営・UR・公社の借家	290	130	-	10	-	90	20	40
民間借家	160	120	-	-	80	-	50	-
給与住宅	-	-	-	-	-	-	-	-
同居世帯	-	-	-	-	-	-	-	-
住宅以外の建物に居住	-	-	-	-	-	-	-	-
夫婦とも65歳以上	9,250	7,190	710	850	1,050	2,490	2,090	640
持ち家	7,330	5,930	620	690	780	2,060	1,770	510
借家	1,860	1,200	20	160	270	430	310	130
公営・UR・公社の借家	1,600	980	20	160	150	380	270	110
民間借家	260	220	-	-	120	50	50	20
給与住宅	-	-	-	-	-	-	-	-
同居世帯	60	60	60	-	-	-	-	-
住宅以外の建物に居住	-	-	-	-	-	-	-	-
<再掲>								
高齢夫婦世帯総数	10,810	8,390	800	860	1,240	3,070	2,400	820
持ち家	8,510	6,910	720	710	900	2,550	2,050	670
借家	2,240	1,410	20	160	350	520	360	150
公営・UR・公社の借家	1,840	1,100	20	160	150	470	290	130
民間借家	400	310	-	-	190	50	70	20
給与住宅	-	-	-	-	-	-	-	-
同居世帯	60	60	60	-	-	-	-	-
住宅以外の建物に居住	-	-	-	-	-	-	-	-

資料 住宅・土地統計調査

注 平成30年10月1日現在

総数には住宅の所有の関係及び子の居住地「不詳」を含む。

「普通世帯」とは、住居と生計を共にしている家族などの世帯をいう。

「同居世帯」とは、1住宅に2世帯以上住んでいる場合で、そのうちの主な世帯(家の持ち主や借り主の世帯など)ではない世帯をいう。

「高齢夫婦世帯」とは、夫65歳以上かつ妻60歳以上の夫婦のみの世帯をいう。

10 運輸・通信

10 運輸・通信

1 上尾駅の1日平均乗車人員

単位：人

年 度	総 数		定 期	定 期 外
		対前年比(%)		
平成30年度	42,210	100.5	30,276	11,934
31	41,655	98.7	30,233	11,421
令和2年度	32,025	76.9	24,605	7,420
3	33,893	105.8	25,003	8,890
4	36,335	107.2	25,882	10,453

資料 東日本旅客鉄道(株)

注 平均乗降人員＝平均乗車人員×2。以下同様。

2 北上尾駅の1日平均乗車人員

単位：人

年 度	総 数		定 期	定 期 外
		対前年比(%)		
平成30年度	15,784	100.3	12,179	3,604
31	15,721	99.6	12,248	3,472
令和2年度	12,179	77.5	9,825	2,353
3	12,846	105.5	10,062	2,784
4	13,734	106.9	10,468	3,266

資料 東日本旅客鉄道(株)

3 ニューシャトルの1日平均乗車人員

単位：人

年 度	原 市 駅				沼 南 駅			
	総 数	対前年比(%)	定 期	定 期 外	総 数	対前年比(%)	定 期	定 期 外
平成30年度	1,471	105.0	837	634	1,941	99.5	1,320	621
31	1,558	105.9	909	649	1,900	97.9	1,304	596
令和2年度	1,230	78.9	763	467	1,493	78.6	1,076	417
3	1,341	109.0	808	533	1,580	105.8	1,106	474
4	1,459	108.8	862	597	1,703	107.8	1,178	525

資料 埼玉新都市交通(株)

単位：人

4 バス路線別1日平均乗客数

路線名	令和4年度
上尾駅東口～宮原駅入口～大宮駅東口	5,658
上尾駅東口～がんセンター	700
上尾駅東口～平塚～上尾駅東口	1,170
上尾駅東口～がんセンター～蓮田駅西口	101.5
上尾駅東口～日本薬科大学～蓮田駅西口	674.8
上尾駅東口～県立武道館	103.5
上尾駅東口～六道～県民活動総合センター	749
上尾駅東口～六道～伊奈学園	
上尾駅東口～六道～羽貫駅	
上尾駅東口～小室志久～伊奈役場	1,172
上尾駅東口～がんセンター～伊奈役場	
上尾駅東口～沼南駅前～東大宮駅	201
上尾駅東口～県営砂団地～東大宮駅	193
上尾駅西口～平方～埼玉医大	70
上尾駅西口～UDトラック前～丸山公園	32
上尾駅西口～UDトラック前～平方	114
上尾駅西口～UDトラック前～リハビリセンター	95
川越駅～埼玉医大～上尾駅西口	1,006
川越駅～埼玉医大～橘神社前	45

路線名	令和4年度
上尾駅西口～西柏座～西上尾第一団地	843
上尾駅西口～西柏座～西上尾車庫	1,423
上尾駅西口～ホマック上尾前～西上尾第一団地	1,149
上尾駅西口～愛宕神社～西上尾第二団地	2,868
上尾駅西口～西上尾第二団地～リハビリセンター	394
上尾駅西口～畔吉～西上尾車庫	339
大宮駅西口～平方上野～平方	221
大宮駅西口～清河寺～リハビリセンター	482
大宮駅西口～リハビリセンター入口～橘神社前	24
大宮駅西口～大石南中学校入口～西上尾車庫	76
大宮駅西口～平方上野～丸山公園	320
大宮駅西口～リハビリセンター入口～丸山公園	25
指扇駅～峰岸団地～橘神社前	21
指扇駅～峰岸団地～リハビリセンター	51
指扇駅～平方～上尾駅西口	75
指扇駅～平方～フェニックスゴルフ場	44
指扇駅～フェニックスゴルフ場～上尾駅西口	20
上尾駅西口～秀明高校	119
東大宮駅～尾山台団地センター～原市団地北口	39
東大宮駅～原市団地北口～東大宮駅	1,202
東大宮駅～尾山台団地～東大宮駅	39
東大宮駅～原市団地中学校入口	20

資料 東武バスウエスト(株)
朝日自動車(株)
丸建つばさ交通(株)

5 市内循環バス“ぐるっとくん”の乗客数

単位：人

路線名	令和4年度		令和5年度	
	乗客数	1日平均乗客数	乗客数	1日平均乗客数
大石桶川線	30,533	83	33,715	92
大石領家北上尾線	46,666	127	50,880	139
平方丸山公園線	22,087	60	22,114	60
平方小敷谷循環	46,433	127	51,466	140
大谷循環	126,172	345	129,155	352
上平箕の木循環	27,003	73	28,647	78
上平菅谷北上尾線	38,890	106	41,447	113
原市平塚循環	51,003	139	52,978	144
原市瓦葺線	31,408	86	33,969	92
総数	420,195	1,151	444,371	1,214

資料 交通防犯課

10 運輸・通信

6 主要道路交通量（平日）

単位：台

路線名	交通量観測地点	12・24時間観測の別	昼間12時間自動車類交通量上下合計			24時間自動車類交通量上下合計		
			小型車	大型車	合計	小型車	大型車	合計
一般国道16号	上尾市原市3806地先	24	17,327	6,032	23,359	26,587	10,073	36,660
一般国道17号	上尾市日の出2丁目1地先	24	27,646	5,579	33,225	41,858	10,346	52,204
	上尾市宮本町15-17地先		25,803	6,387	32,190	39,583	9,969	49,552
	上尾市地頭方486-20地先		16,840	2,891	19,731	22,381	3,699	26,080
さいたま菖蒲線	上尾市原市1005-12	12	9,039	1,225	10,264	11,715	1,833	13,548
	上尾市平塚2151-1		9,739	1,166	10,905	12,658	1,846	14,504
川越上尾線	上尾市平方1696-4	12	7,843	2,129	9,972	10,569	2,793	13,362
さいたま鴻巣線	上尾市上野本郷573-1	24	5,538	779	6,317	7,030	984	8,014
		12	5,538	779	6,317	7,096	1,116	8,212

資料 全国道路・街路交通情勢調査

注 調査日は、令和3年9月～11月の平日中で任意に選定。

調査時間は午前7時から午後7時までの12時間、午前7時から翌日午前7時まで又は午前0時から翌日午前0時までの24時間。

7 自動車登録台数

単位：台

年	総数	貨物自動車			バス	乗用車		特殊用途車
		普通	小型			普通	小型	
			4輪	3輪				
平成31年	78,850	2,997	4,855	-	249	33,705	35,696	1,348
令和2年	78,482	3,033	4,878	-	237	34,064	34,897	1,373
3	78,208	3,017	4,839	-	224	34,597	34,069	1,462
4	78,257	3,046	4,838	-	222	35,191	33,488	1,472
5	77,935	3,094	4,832	-	220	35,681	32,611	1,497

資料 埼玉県自動車税事務所

注 各年4月1日現在

8 軽自動車登録台数

単位：台

年度	区分	総数	原動機付自転車				軽自動車				小型特殊		二輪 小型 自動車 250cc超
			第一種	第二種		ミニカー 三輪以上 で20超～ 50cc以下 ・ 0.25超～ 0.6kw 以下	二輪 125超～ 250cc以下 ・ 1.0kw超	三輪	四輪以上		農耕 作業 用	その他	
				50cc 以下 ・ 0.6kw 以下	50超～ 90cc 以下 ・ 0.6超～ 0.8kw 以下				90超～ 125cc 以下 ・ 0.8超～ 1.0kw 以下	乗用			
31	総数	51,273	6,833	477	2,223	86	2,367	-	29,543	6,210	366	487	2,681
	課税台数	51,198	6,825	470	2,193	86	2,366	-	29,530	6,198	365	487	2,678
	非課税台数	75	8	7	30	-	1	-	13	12	1	-	3
2	総数	53,282	6,553	468	2,297	79	2,403	-	30,120	6,261	375	493	4,233
	課税台数	53,209	6,545	461	2,265	79	2,401	-	30,106	6,255	374	493	4,230
	非課税台数	73	8	7	32	-	2	-	14	6	1	-	3
3	総数	53,820	6,251	471	2,426	95	2,481	-	30,495	6,261	378	485	4,477
	課税台数	53,753	6,248	466	2,393	95	2,479	-	30,481	6,255	377	485	4,474
	非課税台数	67	3	5	33	-	2	-	14	6	1	-	3
4	総数	55,305	6,115	476	2,569	90	2,492	1	31,121	6,335	394	501	5,211
	課税台数	55,236	6,110	471	2,536	90	2,490	1	31,106	6,330	393	501	5,208
	非課税台数	69	5	5	33	-	2	-	15	5	1	-	3
5	総数	55,872	5,900	476	2,710	97	2,549	3	31,763	6,398	399	510	5,067
	課税台数	55,801	5,895	471	2,677	97	2,547	3	31,748	6,391	398	510	5,064
	非課税台数	71	5	5	33	-	2	-	15	7	1	-	3

資料 市民税課

注 各年度4月1日現在

総数には課税保留台数を含む。

9 テレビ受信契約状況

年	平成30年	平成31年	令和2年	令和3年	令和4年	令和5年
契約総数	76,060	77,685	78,438	78,211	78,031	78,234
衛星(再掲)	40,827	42,105	42,818	42,503	42,566	42,552

資料 NHKさいたま放送局さいたま西営業センター

注 各年3月31日現在

11 金融・労働

1 1 金融・労働

1 中小企業振興資金融資状況

単位：千円

年 度	総 数		中小企業近代化		小 口		特 別 小 口		そ の 他	
	件 数	金 額	件 数	金 額	件 数	金 額	件 数	金 額	件 数	金 額
平成31年度	3	14,150	-	-	1	7,000	2	7,150	-	-
令和2年度	-	-	-	-	-	-	-	-	-	-
3	-	-	-	-	-	-	-	-	-	-
4	2	1,100	-	-	2	1,100	-	-	-	-
5	-	-	-	-	-	-	-	-	-	-

資料 商工課

2 上尾市ふるさとハローワーク利用状況

年 度	有 効 求 職 者 数	紹 介 件 数	就 職 件 数
平成30年度	149,224	5,041	809
31	132,317	6,531	1,047
令和2年度	154,054	5,148	746
3	178,008	5,480	845
4	176,573	4,550	790

資料 上尾市ふるさとハローワーク

注 有効求職者数は大宮ハローワーク管内の数値。

1 2 市民経済計算

1 産業別市内総生産

単位：百万円

項 目	年 度				
	平成28年度	平成29年度	平成30年度	令和元年度	令和2年度
市内総生産	611,224	680,891	675,668	664,348	662,682
第1次産業	939	911	768	685	631
農業	931	901	756	676	623
林業	2	2	4	1	1
水産業	7	8	8	8	7
第2次産業	158,048	220,597	212,607	201,001	209,672
鉱業	-	-	-	-	-
製造業	129,302	195,590	182,147	163,373	172,569
建設業	28,746	25,008	30,460	37,628	37,103
第3次産業	449,251	455,499	458,029	458,976	449,253
電気・ガス・水道・廃棄物処理業	15,647	15,847	16,222	18,083	18,881
卸売・小売業	85,913	88,362	87,926	87,206	85,957
運輸・郵便業	23,008	24,629	25,936	26,652	22,546
宿泊・飲食サービス業	13,105	13,579	13,968	13,086	8,844
情報通信業	15,714	14,961	15,141	14,731	15,997
金融・保険業	15,057	15,464	15,940	15,661	15,266
不動産業	99,619	98,811	96,749	94,905	94,704
専門・科学技術、業務支援サービス業	40,845	41,572	41,720	42,669	43,249
公務	31,690	32,073	32,406	32,842	32,780
教育	28,957	29,494	29,455	29,654	29,822
保健衛生・社会事業	62,708	63,403	65,113	66,210	65,585
その他のサービス	16,987	17,304	17,455	17,278	15,622
輸入品に課される税・関税	9,165	11,163	11,866	11,513	11,725
(控除)総資本形成に係る消費税	6,179	7,279	7,602	7,826	8,599

資料 令和2年度埼玉县市町村経済計算

12 市民経済計算

2 市民所得の分配

単位：百万円

年 度	平成28年度	平成29年度	平成30年度	令和元年度	令和2年度
市民所得(分配)	629,583	661,491	651,393	638,368	613,811
1 雇用者報酬	473,545	490,920	496,982	490,229	486,533
(1) 賃金・俸給	412,820	427,354	434,145	427,030	422,764
(2) 雇主の社会負担	60,725	63,566	62,836	63,198	63,769
雇主の現実社会負担	58,670	61,170	60,471	61,555	62,235
雇主の帰属社会負担	2,055	2,396	2,365	1,644	1,534
2 財産所得	32,169	33,621	35,470	36,057	33,485
a 受取	35,141	36,296	37,721	38,109	35,372
b 支払	2,973	2,676	2,252	2,052	1,887
(1) 一般政府	△ 665	△ 456	△ 239	△ 133	△ 113
a 受取	1,020	1,077	1,067	1,083	1,088
b 支払	1,685	1,532	1,307	1,216	1,201
(2) 家計	32,437	33,625	35,225	35,756	33,166
① 利子	6,227	7,090	8,068	11,136	9,711
a 受取	7,451	8,176	8,951	11,894	10,339
b 支払	1,224	1,086	883	758	628
② 配当(受取)	4,914	4,702	6,254	4,670	4,249
③ その他の投資所得(受取)	12,589	12,715	12,588	11,778	11,448
④ 賃貸料(受取)	8,707	9,118	8,314	8,173	7,758
(3) 対家計民間非営利団体	397	452	484	435	432
a 受取	460	509	546	513	491
b 支払	63	57	62	78	59
3 企業所得(配当受払後)	123,869	136,951	118,941	112,083	93,794
(1) 民間法人企業	67,683	81,992	67,002	62,589	43,351
(2) 公的企業	2,668	2,645	2,425	1,533	1,567
(3) 個人企業	53,517	52,313	49,515	47,960	48,876
a 農林水産業	456	465	301	277	238
b その他の産業	18,306	18,665	16,805	16,311	17,152
c 持ち家	34,755	33,183	32,408	31,371	31,486

資料 令和2年度埼玉県市町村民経済計算

13 社会福祉

1 生活保護状況

年 度	保護費支給額(千円)	保護世帯数	保護人員(人)	保護率(%)
平成30年度	3,626,870	1,754	2,269	0.993
31	3,770,811	1,829	2,344	1.023
令和2年度	3,876,894	1,905	2,428	1.057
3	3,977,257	1,928	2,443	1.060
4	4,091,892	2,056	2,615	1.136

資料 生活支援課
注 各年度3月末現在
保護率=保護人員÷人口総数

2 生活保護費支給額

単位：千円

年 度	総 額	生活扶助	住宅扶助	教育扶助
平成30年度	3,611,474	1,112,475	762,445	13,115
31	3,757,331	1,132,520	779,135	11,892
令和2年度	3,865,365	1,210,589	830,753	13,123
3	3,963,644	1,206,499	853,008	12,867
4	4,082,057	1,250,419	891,868	13,369

介護扶助	医療扶助	出産扶助	生業扶助	葬祭扶助
116,619	1,589,256	763	9,467	7,334
122,307	1,692,045	352	10,283	8,797
135,232	1,657,527	1,210	7,061	9,870
136,820	1,737,476	-	7,034	9,940
133,060	1,773,035	1,013	8,139	11,154

資料 生活支援課
注 施設事務費は含まれない。

3 こども医療費支給状況

年 度	登録者数(人)	支給件数	支給額(千円)
平成30年度	26,070	406,315	730,197
31	25,652	402,135	721,083
令和2年度	25,360	305,675	583,668
3	24,708	347,240	686,946
4	24,627	378,950	744,618

資料 子ども支援課

4 児童手当支給状況

年 度	受給者数(人)	支給対象児童数(人)	支給額(千円)
平成30年度	16,926	27,225	3,429,905
31	16,668	26,798	3,370,175
令和2年度	16,416	26,368	3,307,790
3	16,344	26,216	3,277,865
4	15,511	24,844	3,185,290

資料 子ども支援課

13 社会福祉

5 交通遺児手当支給状況

年 度	受給者数(人)	支給対象児童数 (人)	支給額(千円)
平成31年度	4	6	216
令和2年度	3	5	180
3	2	3	108
4	3	5	180
5	3	4	144

資料 子ども支援課

6 身体障害者手帳交付状況

年	総 数	視覚障害	聴覚・平衡 機能障害	音声・言 語・そし ゃく機能障害	肢体不自由	内部障害	(再 掲)	
							18歳未満	18歳以上
平成31年	6,192	401	492	96	3,089	2,114	128	6,064
令和2年	6,069	396	492	83	2,992	2,106	123	5,946
3	5,880	382	508	76	2,841	2,073	126	5,754
4	5,824	383	517	78	2,760	2,086	114	5,710
5	5,786	392	540	75	2,692	2,087	117	5,669

資料 障害福祉課

注 各年4月1日現在

7 療育手帳交付状況

年	総 数	最 重 度 ①		重 度 A		中 度 B		軽 度 C	
		18歳未満	18歳以上	18歳未満	18歳以上	18歳未満	18歳以上	18歳未満	18歳以上
平成31年	1,651	75	284	80	258	100	384	213	257
令和2年	1,710	70	294	75	273	97	406	232	263
3	1,652	70	267	72	257	102	378	240	266
4	1,669	73	268	70	247	101	380	251	279
5	1,846	70	310	83	278	113	410	275	307

資料 障害福祉課

注 各年4月1日現在

8 精神保健福祉手帳交付状況

年	総 数	1 級	2 級	3 級
平成31年	1,892	191	1,192	509
令和2年	2,058	187	1,290	581
3	2,099	171	1,329	599
4	2,279	172	1,444	663
5	2,484	188	1,559	737

資料 障害福祉課

注 各年3月31日現在

9 重度心身障害者医療費支給状況

年 度	受給者数 (人)	支給件数	支給額 (千円)
平成30年度	4,361	118,325	461,439
31	4,223	116,775	457,975
令和2年度	4,146	106,745	432,816
3	4,033	104,044	422,834
4	3,949	110,651	431,735

資料 障害福祉課

10 重度心身障害者福祉手当支給状況

年 度	受給資格者数 (人)	延支給件数	支給額 (千円)
平成30年度	3,828	37,186	145,655
31	3,828	37,534	144,963
令和2年度	3,871	38,428	147,085
3	3,973	38,065	144,238
4	4,114	39,154	146,098

資料 障害福祉課

11 特別障害者手当等支給状況

年 度	受給者数 (人)	延支給件数	支給額 (千円)
平成30年度	322	3,615	79,834
31	327	3,614	80,328
令和2年度	328	3,817	86,271
3	346	3,943	89,622
4	333	3,979	91,860

資料 障害福祉課

12 保育所数及び児童数

年	保育所数	児 童 数 (人)						
		総 数	0歳児	1歳児	2歳児	3歳児	4歳児	5歳児
平成31年度	40	3,161	188	455	562	643	668	645
令和2年度	40	3,191	209	453	551	657	647	674
3	40	3,222	215	486	568	653	648	652
4	40	3,277	218	487	581	658	668	665
5	40	3,436	249	529	613	710	660	675

資料 保育課

注 各年4月1日現在

保育所数には私立保育園、認定こども園を含む。

13 社会福祉

1 3 敬老祝金贈呈状況

年 度	受 給 者 数 (人)							贈呈額 (千円)
	総 数	75歳	77歳	88歳	99歳	100歳以上	最高齢	
平成30年度	6,886	3,217	2,902	665	37	65	-	62,765
31	7,081	3,094	3,108	759	54	66	-	66,650
令和2年度	3,998	-	3,083	835	35	43	2	41,740
3	3,942	-	2,992	884	38	26	2	40,500
4	3,497	-	2,396	1,013	60	26	2	36,050

資料 高齢介護課

注 過年度未払い者を含む。

平成30年度及び平成31年度は100歳以上に最高齢者を含む。

令和2年度より75歳への贈呈を廃止し、100歳以上の贈呈は100歳と最高齢者のみとする。

1 4 後期高齢者医療療養給付費状況

年 度	保険者負担分 (高額療養費現物分含む) (千円)	療養費(現金分) (千円)	高額療養費(現金分) (千円)	1月当たりの 被保険者数 (人)
平成30年度	22,530,629	227,828	227,932	29,732
31	24,176,982	251,616	238,663	31,325
令和2年度	24,023,094	216,143	229,200	32,220
3	25,190,553	231,876	246,858	32,897
4	26,307,324	216,337	265,468	34,369

資料 保険年金課

注 平成30年度より埼玉県後期高齢者医療広域連合算出資料により集計。

平成30年度より高額療養費(現金分)には外来年間合算を含む。

1 5 要介護高齢者等介護者慰労金支給状況

年 度	支 給 件 数 (件)	支 給 額 (千円)
平成30年度	4,099	40,990
31	4,194	41,940
令和2年度	4,608	46,080
3	4,581	45,810
4	4,592	45,920

資料 高齢介護課

1 6 要介護高齢者等手当支給状況

年 度	支 給 件 数 (件)	支 給 額 (千円)
平成30年度	333	3,330
31	371	3,710
令和2年度	418	4,180
3	366	3,660
4	508	5,080

資料 高齢介護課

17 いきいきクラブの状況

年 度	ク ラ ブ 数	会 員 数 (人)	補助金交付額 (千円)
平成30年度	86	5,130	5,160
31	88	5,218	5,280
令和2年度	88	5,007	4,752
3	86	4,707	5,362
4	86	4,429	5,990

資料 高齢介護課

注 クラブ数、会員数は、各年度4月1日現在。

18 養護老人ホーム恵和園入所状況

年 度	入所者数 (人)	措置委託料(千円)
平成30年度	35	114,829
31	37	106,355
令和2年度	34	113,376
3	31	103,794
4	33	107,953

資料 高齢介護課

注 入所者数は、市から恵和園へ措置委託している人数。(各年度3月31日現在)

措置委託料は、措置者に係る事務費と生活費等。

19 老人福祉センターことぶき荘利用状況

年 度	業務日数 (日)	利用者総数(人)	利用者内訳 (人)		1日平均 利用人員 (人)
			男	女	
平成30年度	243	36,433	22,376	14,057	149.9
31	220	31,150	18,919	12,231	141.6
令和2年度	181	4,694	2,383	2,311	25.9
3	194	5,971	3,095	2,876	30.8
4	242	10,741	5,762	4,979	44.4

資料 高齢介護課

注 令和2年3月1日から6月30日までの期間、新型コロナウイルス感染症拡大防止のため、全館の利用を中止した。

令和2、3年度中、新型コロナウイルス感染拡大防止における緊急事態宣言及び、まん延防止等重点措の発令により、休館や一部利用制限を行った。

13 社会福祉

20 介護給付費支出状況

単位：千円

年度	合計	居宅サービス	地域密着型サービス	施設サービス	高額介護サービス	特定入所者介護サービス等
30	13,429,925	6,394,855	1,295,328	5,010,857	297,672	431,213
31	14,205,769	6,688,194	1,368,070	5,362,502	339,132	447,871
2	15,061,118	6,924,251	1,498,380	5,778,891	384,204	475,392
3	15,951,589	7,492,176	1,547,647	6,048,118	400,274	463,374
4	16,768,369	8,032,945	1,612,608	6,284,937	419,536	418,343

資料 高齢介護課

注 特定入所者介護サービス等は、高額医療合算介護サービス費を含めて計上。

21 要介護認定者数

単位：人

年度	被保険者別	総数	要介護度						
			要支援1	要支援2	要介護1	要介護2	要介護3	要介護4	要介護5
30	第1号	8,966	966	1,248	2,040	1,803	1,157	1,056	696
	第2号	244	15	40	29	67	32	38	23
31	第1号	9,492	1,010	1,312	2,176	1,870	1,239	1,114	771
	第2号	231	15	37	33	58	32	29	27
2	第1号	9,951	1,030	1,325	2,370	1,954	1,314	1,210	748
	第2号	246	15	46	33	57	36	33	26
3	第1号	10,419	1,046	1,373	2,472	2,055	1,411	1,245	817
	第2号	260	18	39	39	65	37	26	36
4	第1号	10,796	1,017	1,419	2,550	2,239	1,465	1,284	822
	第2号	253	22	36	41	56	37	28	33

資料 高齢介護課

注 各年度3月31日現在

第1号被保険者は65歳以上、第2号被保険者は40歳以上64歳以下。

22 介護サービス別利用状況

単位：件

年度	居宅サービス										地域密着型サービス					施設サービス			
	訪問介護	訪問入浴介護	訪問看護	リハビリテーション	訪問介護	通所介護	福祉用具貸与	居宅療養管理指導	短期入所生活介護	有料老人ホーム等	訪問介護・巡回・随時対応型	地域密着型通所介護	認知症対応型通所介護	居宅介護	小規模多機能型	共同生活介護	認知症対応型	介護老人福祉施設	介護老人保健施設
30	1,285	88	452	496	1,943	811	2,876	2,594	426	501	40	583	10	39	207	1,018	612	12	
31	1,335	89	528	461	1,975	752	3,079	2,930	331	524	42	577	7	47	212	1,052	637	13	
2	1,418	103	573	483	1,970	748	3,314	3,198	350	536	18	595	8	44	219	1,107	671	17	
3	1,579	112	603	481	2,110	728	3,513	3,549	383	563	20	589	5	28	221	1,162	677	18	
4	1,635	109	636	496	2,232	750	3,684	4,129	425	634	15	632	8	74	232	1,160	705	15	

資料 高齢介護課

注 各年度3月利用分

2 3 国民健康保険事業状況

年 度	加 入 状 況		医 療 費		保 險 税	
	世 帯 数	被保険者数 (人)	1世帯当り(円)	1人当り(円)	1世帯当り(円)	1人当り(円)
平成30年度	31,514	49,843	558,747	353,276	132,459	83,749
31	30,569	47,493	547,155	352,178	138,678	89,261
令和2年度	30,179	46,224	527,051	344,104	137,137	89,535
3	30,011	45,355	547,803	362,476	134,209	88,805
4	29,018	43,143	535,096	359,906	140,497	94,498

資料 保険年金課

2 4 国民年金(旧法)拠出年金給付状況・福祉年金給付状況

単位：千円

年 度	老 齢 年 金		障 害 年 金		老 齢 福 祉 年 金	
	件 数	給 付 額	件 数	給 付 額	件 数	給 付 額
平成30年度	739	247,836	30	26,496	-	-
31	606	200,227	28	24,573	-	-
令和2年度	494	167,989	26	23,060	-	-
3	391	132,778	22	19,523	-	-
4	297	99,981	22	19,445	-	-

資料 保険年金課

2 5 基礎年金等給付状況

単位：千円

年 度	老 齢 基 礎 年 金		障 害 基 礎 年 金		遺 族 基 礎 年 金		寡 婦 年 金	
	件 数	給 付 額	件 数	給 付 額	件 数	給 付 額	件 数	給 付 額
30	57,314	37,822,562	2,826	2,398,332	382	313,608	9	3,963
31	58,317	38,573,166	2,918	2,476,768	371	303,331	10	4,482
2	59,170	39,310,317	3,013	2,564,028	379	306,600	8	3,485
3	59,693	39,700,020	3,133	2,661,401	351	283,475	9	3,562
4	59,732	39,644,122	3,243	2,745,779	342	272,572	8	3,090

資料 保険年金課

1 4 保健・衛生

1 医療施設・病床数

年	医 療 施 設 数							病 床 数		
	総 数	病 院	一 般 診 療 所	歯 科 診 療 所	助産所	施術所	歯 科 技 工 所	総 数	病 院	一 般 診 療 所
平成31年	550	5	119	94	3	296	33	1,417	1,317	100
令和2年	551	5	118	95	3	299	31	1,427	1,317	110
3	559	5	112	95	4	310	33	1,427	1,317	110
4	576	5	122	96	5	315	33	1,423	1,317	106
5	584	5	124	95	6	322	32	1,423	1,317	106

資料 鴻巣保健所

注 各年3月31日現在

2 医療従事者数

単位：人

年	総 数	医 師	歯 科 医 師	薬 剤 師	保 健 師	助 産 師	看 護 師	准 看 護 師	歯 科 衛 生 士	歯 科 技 工 士
平成24年	2,561	283	133	354	46	68	1,145	320	182	30
26	2,807	327	158	392	51	64	1,303	283	191	38
28	3,148	361	158	458	53	72	1,485	307	215	39
30	3,288	387	160	482	54	77	1,613	271	213	31
令和2年	3,603	436	179	522	54	69	1,764	296	249	34

資料 鴻巣保健所

注 各年12月31日現在

保健師・助産師・看護師・准看護師・歯科衛生士・歯科技工士は届出数(就業地)。

3 主要死因別死亡者数

単位：人

死 因 別	令和2年	令和3年
総 数	2,135	2,338
感染症及び寄生虫症（結核、敗血症、肝炎等）	24	39
新生物（ガン、白血病等）	674	735
血液及び造血器の疾患並びに免疫機構の障害（貧血等）	6	4
内分泌、栄養及び代謝疾患（糖尿病等）	24	26
精神及び行動の障害（血管性及び詳細不明の認知症等）	22	27
神経系の疾患（髄膜炎、パーキンソン病、アルツハイマー病等）	63	84
眼及び付属器の疾患	-	-
耳及び乳様突起の疾患	-	-
循環器系の疾患（高血圧性疾患、心疾患、脳血管疾患等）	462	473
呼吸器系の疾患（肺炎、慢性閉塞性肺疾患、喘息等）	266	270
消化器系の疾患（胃・十二指腸潰瘍、肝硬変等）	85	83
皮膚及び皮下組織の疾患	3	3
筋骨格系及び結合組織の疾患	17	20
腎尿路生殖器系の疾患（腎不全等）	66	68
妊娠、分娩及び産じょく	-	-
周産期に発生した病態	-	1
先天奇形、変形及び染色体異常	2	4
症状、徴候及び異常臨床所見・異常検査所見で他に分類されないもの（老衰等）	319	383
傷病及び死亡の外因（不慮の事故、交通事故、自殺等）	98	79

資料 埼玉県保健統計年報

4 住民検診状況

単位：人

年 度	肺がん 結核		胃がん		乳がん		子宮がん		大腸がん		20～30歳代 ヘルスチェック	骨粗 しょう症
	受診者	要精 検者	受診者	要精 検者	受診者	要精 検者	受診者	要精 検者	受診者	要精 検者	受診者	受診者
平成30年度	7,356	228	4,394	215	3,779	291	4,242	86	20,616	1,415	504	1,816
31	7,331	279	4,270	247	3,887	253	3,824	69	19,940	1,566	463	1,601
令和2年度	6,016	222	2,762	207	2,613	181	3,847	89	18,484	1,394	368	1,207
3	14,848	708	3,964	227	4,129	226	4,008	77	19,847	1,395	388	1,246
4	16,296	765	3,718	291	3,517	219	4,100	59	19,552	1,277	373	1,295

資料 健康増進課

注 要精検者とは、受診者のうち、精密検査を必要とするものである。

14 保健・衛生

5 ごみ収集処理状況

年 度		平成30年度	平成31年度	令和2年度	令和3年度	令和4年度
収集人口（人）		228,466	228,724	229,265	230,245	230,427
収 集 量 （ t ）	総重量	56,474	58,925	58,861	57,194	56,687
	可燃物	50,195	52,445	51,670	50,567	50,332
	金属・陶器	1,586	1,724	1,909	1,640	1,440
	飲料缶・スプレー缶	301	308	335	326	311
	ガラス	1,289	1,228	1,294	1,229	1,163
	ペットボトル	706	693	738	753	748
	紙類	2,207	2,331	2,708	2,474	2,477
	粗大ごみ	78	79	74	73	87
	ふれあい収集	112	117	133	132	129
処 理 量 （ t ）	総重量	54,739	58,159	56,466	56,723	56,424
	焼却処理量	49,876	53,020	51,833	52,178	51,465
	破砕処理量	2,277	2,617	1,541	1,503	2,391
	飲料缶圧縮量	301	308	335	326	311
	ペットボトル結束量	706	693	738	753	748
	外部委託資源化量	1,579	1,522	2,019	1,963	1,509

資料 西貝塚環境センター

注 処理工程上、収集量と処理量は一致しません。

6 地域リサイクル事業の推移

種 別	平成30年度	平成31年度	令和2年度	令和3年度	令和4年度
総重量（kg）	5,552,306	5,353,175	5,062,425	4,881,979	4,692,865
新聞紙	1,041,640	922,890	712,240	707,050	641,380
雑誌	1,171,900	1,176,950	1,074,640	1,003,500	939,385
ダンボール	1,219,510	1,159,120	1,174,720	1,158,680	1,136,520
牛乳パック	39,740	40,620	40,505	38,680	37,835
古布	260,580	265,150	268,900	243,090	213,400
鉄	504,450	517,340	542,360	540,580	547,453
アルミ	138,182	136,820	140,105	137,595	132,907
カレット	1,174,200	1,132,445	1,108,180	1,052,410	1,043,730
ビン（本）	4,207	3,680	1,550	788	510

資料 環境政策課

注 総重量欄は、ビン=0.5kgに換算して算出した。

7 し尿処理状況

年 度	収集世帯数		収集人口 (人)		処理投入量 (kℓ)		
	し尿	浄化槽	し尿	浄化槽	総数	し尿	浄化槽汚泥
平成30年度	397	16,959	784	39,276	16,463	1,457	15,006
31	367	16,624	723	37,853	16,300	863	15,437
令和2年度	348	16,489	679	37,002	15,620	1,135	14,485
3	321	16,337	625	36,281	15,074	760	14,314
4	292	15,643	568	33,856	14,379	818	13,561

資料 生活環境課

8 公害種類別苦情件数

年 度	総数	典 型 7 公 害								典型7公害 以外の苦情
		大気 汚染	水質 汚濁	騒音	振動	悪臭	土壌 汚染	地盤 沈下	小計	
平成30年度	326	30	1	34	6	15	-	-	86	240
31	345	24	3	40	5	24	-	-	96	249
令和2年度	460	7	8	39	14	20	-	-	88	372
3	466	9	3	47	8	52	2	-	121	345
4	443	9	10	54	12	60	1	-	146	297

資料 生活環境課

9 二酸化硫黄 (SO₂年間値) の経年変化

年 度	有効 測定 日数 (日)	測定 時間 (時間)	年 平均値 (ppm)	1時間値が0.1 ppm を超えた時間数と その割合		日平均値が0.04ppm を超えた日数と その割合		1時間値 の最高値 (ppm)	日平均値 の2%除 外値 (ppm)	日平均値 0.04 ppm を超えた 日が2日 以上連続 したこと の有無	環境基準 の長期的 評価によ る日平均 値0.04 ppmを超 えた日数 (日)
				時間	%	日	%				
平成30年度	358	8,539	0.001	-	0.0	-	0.0	0.007	0.002	無	-
31	334	7,982	0.001	-	0.0	-	0.0	0.004	0.002	無	-
令和2年度	364	8,645	0.001	-	0.0	-	0.0	0.006	0.003	無	-
3	-	-	-	-	-	-	-	-	-	-	-
4	-	-	-	-	-	-	-	-	-	-	-

資料 生活環境課

注 測定局は浅間台大公園。

10 光化学オキシダント (OX年間値) の経年変化

年 度	昼間 測定 日数 (日)	昼間測定時間 (時間)	昼間1時間値が 0.06ppmを超えた 日数と時間数		昼間1時間値が 0.12 ppm以上の 日数と時間数		昼間の1時間値の 最高値(ppm)	昼間の日最高1時間 値の年平均値(ppm)
			日	時間	日	時間		
平成30年度	359	5,300	98	555	5	7	0.141	0.052
31	338	4,984	91	476	4	5	0.145	0.035
令和2年度	363	5,384	78	410	4	7	0.154	0.050
3	364	5,396	92	417	1	1	0.139	0.051
4	352	5,193	93	425	3	4	0.149	0.052

資料 生活環境課

注 測定局は浅間台大公園。

14 保健・衛生

1 1 一酸化窒素(NO年間値)、二酸化窒素(NO₂年間値)及び窒素酸化物(NO+NO₂年間値)の経年変化

項 目		単位	平成30年度	平成31年度	令和2年度	令和3年度	令和4年度
一酸化窒素	有効測定日数	日	358	333	365	363	364
	測定時間	時間	8,536	7,963	8,649	8,628	8,630
	年平均値	ppm	0.002	0.001	0.002	0.001	0.001
	1時間値の最高値	ppm	0.097	0.053	0.059	0.075	0.068
二酸化窒素	有効測定日数	日	358	333	365	363	364
	測定時間	時間	8,536	7,963	8,649	8,628	8,630
	年平均値	ppm	0.009	0.009	0.009	0.009	0.009
	1時間値の最高値	ppm	0.050	0.049	0.059	0.050	0.052
	日平均値の年間98%値	ppm	0.023	0.020	0.018	0.023	0.023
窒素酸化物	有効測定日数	日	358	333	365	363	364
	測定時間	時間	8,536	7,963	8,649	8,628	8,630
	年平均値	ppm	0.011	0.010	0.011	0.011	0.010
	1時間値の最高値	ppm	0.123	0.088	0.112	0.121	0.088

資料 生活環境課

注 測定局は、浅間台大公園。

1 2 PM2.5の経年変化

項 目		単位	平成30年度	平成31年度	令和2年度	令和3年度	令和4年度
PM2.5	有効測定日数	日	352	326	356	353	357
	年平均値	μg/m ³	13.2	10.8	11.0	9.6	10.5
	日平均値の年間98%値	μg/m ³	29.2	22.8	29.0	19.5	21.3
	日平均値が35.0 μg/m ³ を超えた日数	日	2	-	2	-	-

資料 生活環境課

注 測定局は、浅間台大公園。
平成28年度より測定開始。

1.3 主要河川水質検査結果

河川名	項目	平成30年度	平成31年度	令和2年度	令和3年度	令和4年度
芝川 (上流) 菅谷433地先	PH	7.30	7.00	6.90	7.00	6.80
	BOD (mg/l)	14.65	8.90	6.30	8.90	6.90
	SS (mg/l)	8.00	7.00	10.00	6.00	6.90
	MBAS (mg/l)	0.60	0.41	0.21	0.35	0.18
	アンモニア性窒素 (mg/l)	3.05	4.20	1.60	3.60	1.90
	リン酸性リン (mg/l)	0.59	0.62	0.38	0.55	0.36
	伝導率 (25°C μ S/cm)	375	350	320	340	300
芝川 (上流) 上郷橋	PH	6.90	6.90	6.90	6.80	6.90
	BOD (mg/l)	3.88	2.20	2.00	1.50	2.00
	SS (mg/l)	10.50	4.00	3.00	3.00	3.00
	MBAS (mg/l)	0.04	0.04	0.04	0.03	0.02
	アンモニア性窒素 (mg/l)	0.65	0.70	0.50	0.40	0.20
	リン酸性リン (mg/l)	0.09	0.08	0.07	0.06	0.04
	伝導率 (25°C μ S/cm)	263	240	250	230	220
芝川 (中流) 道三橋	PH	7.30	7.10	7.30	7.20	7.20
	BOD (mg/l)	5.20	3.10	3.40	3.70	3.50
	SS (mg/l)	13.75	13.00	9.00	14.00	13.00
	MBAS (mg/l)	0.03	0.03	0.02	0.03	0.02
	アンモニア性窒素 (mg/l)	0.35	0.40	0.20	0.40	0.20
	リン酸性リン (mg/l)	0.28	0.23	0.11	0.17	0.16
	伝導率 (25°C μ S/cm)	288	270	280	270	250
芝川 (下流) 日の出橋	PH	7.40	7.30	7.30	7.30	7.30
	BOD (mg/l)	3.53	2.90	2.00	2.00	3.20
	SS (mg/l)	9.75	9.00	8.00	8.00	11.00
	MBAS (mg/l)	0.02	0.02	0.01	0.01	0.01
	アンモニア性窒素 (mg/l)	0.40	0.50	0.20	0.20	0.10
	リン酸性リン (mg/l)	0.26	0.27	0.20	0.21	0.15
	伝導率 (25°C μ S/cm)	870	1,000	660	670	610
鴨川 (上流) 鴨川中央 公園脇	PH	7.30	7.30	7.30	7.30	7.20
	BOD (mg/l)	1.10	0.90	0.60	0.60	1.00
	SS (mg/l)	4.50	4.00	4.00	4.00	7.00
	MBAS (mg/l)	<0.01	<0.01	<0.01	<0.01	<0.01
	アンモニア性窒素 (mg/l)	<0.1	<0.1	<0.1	<0.1	<0.1
	リン酸性リン (mg/l)	0.03	0.04	0.04	0.05	0.02
	伝導率 (25°C μ S/cm)	233	220	230	210	200

資料 生活環境課

14 保健・衛生

1.3 主要河川水質検査結果(続き)

河川名	項目	平成30年度	平成31年度	令和2年度	令和3年度	令和4年度
鴨川 (中流) <調査地点> 富士見橋	PH	7.30	7.30	7.40	7.30	7.30
	BOD (mg/l)	3.68	2.30	2.72	2.20	1.70
	SS (mg/l)	5.75	3.00	6.00	4.00	4.00
	MBAS (mg/l)	0.02	0.01	0.02	0.02	0.01
	アンモニア性窒素 (mg/l)	0.45	0.40	0.40	0.60	0.10
	リン酸性リン (mg/l)	0.17	0.14	0.15	0.19	0.16
	伝導率 (25°C μ S/cm)	260	230	240	240	230
鴨川 (下流) <調査地点> 山の下橋	PH	7.50	7.50	7.60	7.60	7.60
	BOD (mg/l)	2.58	2.50	2.20	1.50	1.40
	SS (mg/l)	6.75	11.00	9.00	5.00	6.00
	MBAS (mg/l)	0.02	0.02	0.02	0.02	0.01
	アンモニア性窒素 (mg/l)	0.50	0.50	0.20	0.20	0.10
	リン酸性リン (mg/l)	0.25	0.19	0.18	0.16	0.15
	伝導率 (25°C μ S/cm)	313	290	300	310	280
原市沼川 (上流) <調査地点> 上平橋	PH	6.90	6.70	6.80	6.80	6.80
	BOD (mg/l)	3.83	2.30	2.20	2.00	1.70
	SS (mg/l)	3.50	4.00	6.00	4.00	3.00
	MBAS (mg/l)	0.05	0.03	0.04	0.03	0.03
	アンモニア性窒素 (mg/l)	0.50	0.40	0.30	0.60	0.40
	リン酸性リン (mg/l)	0.15	0.13	0.09	0.16	0.10
	伝導率 (25°C μ S/cm)	263	230	240	230	220
原市沼川 (下流) <調査地点> 境橋	PH	7.30	7.20	7.30	7.30	7.20
	BOD (mg/l)	2.23	1.70	2.10	1.50	2.20
	SS (mg/l)	9.75	9.00	12.00	7.00	8.00
	MBAS (mg/l)	<0.01	0.02	<0.01	0.01	0.01
	アンモニア性窒素 (mg/l)	0.25	0.70	0.20	0.40	0.30
	リン酸性リン (mg/l)	0.14	0.20	0.10	0.14	0.11
	伝導率 (25°C μ S/cm)	315	300	290	280	270
江川 (下流) <調査地点> 宮下樋管	PH	7.60	7.50	7.50	7.60	7.50
	BOD (mg/l)	3.03	2.80	2.60	2.90	2.80
	SS (mg/l)	11.25	20.00	12.00	6.00	16.00
	MBAS (mg/l)	<0.01	<0.01	0.01	0.03	0.01
	アンモニア性窒素 (mg/l)	0.55	1.10	0.50	0.80	0.50
	リン酸性リン (mg/l)	0.17	0.31	0.15	0.23	0.19
	伝導率 (25°C μ S/cm)	580	600	570	550	500

15 教育・文化

1 幼稚園の園、学級、教員及び園児数

年 度	園数	学級数	教員数 (人)	園 児 数 (人)						園児数 対前年 比(%)	1学級 当り 園児数 (人)	1教員 当り 園児数 (人)
				総数	男	女	3歳	4歳	5歳			
令和元年度	18	150	257	3,459	1,753	1,706	1,025	1,202	1,232	93.0	23.1	13.5
2	18	154	258	3,413	1,710	1,703	1,068	1,114	1,231	98.7	22.2	13.2
3	18	151	242	3,241	1,642	1,599	1,001	1,104	1,136	95.0	21.5	13.4
4	18	146	232	3,112	1,557	1,555	996	1,005	1,111	96.0	21.3	13.4
5	16	137	218	2,831	1,447	1,384	915	953	963	91.0	20.7	13.0

資料 学校基本調査

注 各年度5月1日現在

教員数は本務者のみ。以下、同様。

2 幼保連携型認定こども園の園、学級、教員及び園児数

年 度	園数	学級数	教員数 (人)	園 児 数 (人)								3~5歳児認定 区分(再掲)		園児数 対前年 比(%)	1学級 当り 園児数 (人)	1教員 当り 園児数 (人)
				総数	男	女	0~ 2歳	3歳	4歳	5歳	1号	2号				
令和元年度	4	25	82	717	355	362	116	202	198	201	417	184	145.7	28.7	8.7	
2	4	25	76	710	368	342	116	195	199	200	395	199	99.0	28.4	9.3	
3	4	25	72	721	383	338	117	203	201	200	404	200	101.5	28.8	10.0	
4	4	26	73	711	391	320	117	184	209	201	392	202	98.6	27.3	9.7	
5	5	31	100	900	504	396	147	248	244	261	528	225	126.6	29.0	9.0	

資料 学校基本調査

注 各年度5月1日現在

平成27年度から調査対象。

3 小学校の学校、学級、教員及び児童数

年 度	学 校 数	学 級 数	教 員 数 (人)	児 童 数 (人)								児童数 対前年 比(%)	1学級 当り 児童 数 (人)	1教員 当り 児童 数 (人)	
				総数	男	女	1学年	2学年	3学年	4学年	5学年				6学年
令和元年度	22	407	623	11,240	5,814	5,426	1,731	1,822	1,826	1,910	1,920	2,031	97.8	27.6	18.0
2	22	400	616	11,070	5,718	5,352	1,831	1,740	1,824	1,833	1,907	1,935	98.5	27.7	18.0
3	22	394	603	11,034	5,662	5,372	1,857	1,835	1,754	1,823	1,849	1,916	99.7	28.0	18.3
4	22	399	604	10,943	5,576	5,367	1,775	1,877	1,837	1,764	1,829	1,861	99.2	27.4	18.1
5	22	405	606	10,888	5,516	5,372	1,762	1,788	1,881	1,846	1,774	1,837	99.5	26.9	18.0

資料 学校基本調査

注 各年度5月1日現在

学級数＝単式学級＋複式学級＋特別支援学級

15 教育・文化

4 中学校の学校、学級、教員及び生徒数

年 度	学校数	学級数	教員数 (人)	生 徒 数 (人)						生徒数 対前年 比(%)	1学級 当り 生徒数 (人)	1教員 当り 生徒数 (人)
				総数	男	女	1学年	2学年	3学年			
令和元年度	12	181	358	5,694	2,946	2,748	1,887	1,865	1,942	99.1	31.5	15.9
2	12	183	361	5,714	2,964	2,750	1,946	1,894	1,874	100.4	31.2	15.8
3	12	182	356	5,705	3,010	2,695	1,834	1,964	1,907	99.8	31.3	16.0
4	12	183	358	5,650	2,966	2,684	1,821	1,855	1,974	99.0	30.9	15.8
5	12	177	351	5,458	2,859	2,599	1,769	1,824	1,865	96.6	30.8	15.5

資料 学校基本調査

注 各年度5月1日現在

学校数には分校を含む。

学級数＝単式学級＋複式学級＋特別支援学級

5 高等学校の学校、教員及び生徒数

年 度	学校数		教員数 (人)		生 徒 数 (人)											生徒 数対 前年 比 (%)	
					総数	男	女	全 日 制			定 時 制						
	全日制	併置	全日制	定時制				計	1学年	2学年	3学年	計	1学年	2学年	3学年		4学年
元	4	1	268	9	4,206	2,293	1,913	4,150	1,308	1,421	1,421	56	6	15	12	23	92.2
2	4	1	259	9	3,999	2,182	1,817	3,935	1,340	1,233	1,362	64	32	7	15	10	95.1
3	4	1	256	10	3,803	2,078	1,725	3,733	1,238	1,285	1,210	70	23	25	7	15	95.1
4	4	1	256	10	3,770	2,102	1,668	3,713	1,299	1,162	1,252	57	14	19	17	7	99.1
5	4	1	249	9	3,704	2,052	1,652	3,636	1,328	1,197	1,111	68	25	10	15	18	98.2

資料 学校基本調査

注 各年度5月1日現在

併置とは、全日制と定時制の両方の課程を設置している学校をいう。

6 卒業後の状況

(1) 中学校

年 度	卒業生 総数 (人)	高等学校 等進学者 (人)	専修学校 (高等課程) 進学者 (人)	専修学校 (一般課程) 等入学者 (人)	公共職業 能力開発 施設等 (人)	就職者 等 (人)	左記以外 の者 (人)	不詳・ 死亡 (人)	高等学校等 の進学率 (%)
令和元年度	1,953	1,937	-	1	-	-	15	-	99.2
2	1,929	1,917	3	1	-	1	7	-	99.4
3	1,866	1,854	4	-	1	2	5	-	99.4
4	1,897	1,886	1	1	-	1	8	-	99.4
5	1,961	1,949	2	-	-	-	10	-	99.4

資料 学校基本調査

注 前年度の卒業者について、各年度5月1日現在

進学・入学者には就職進学・入学者数を含む。

(2) 高等学校

年度	卒業生 総数 (人)	大学等 進学者 (人)	専修学校 (専門課 程) 進学者 (人)	専修学校 (一般課 程)等 入学者 (人)	公共職業 能力開発 施設等 (人)	就職者 (人)	一時的な 仕事に 就いた者 (人)	左記以外 の者 (人)	不詳・ 死亡 (人)	大学等の 進学率 (%)
令和元年度	1,495	682	487	26	13	221	20	46	-	45.6
2	1,430	685	435	9	15	206	13	67	-	47.9
3	1,367	709	414	10	12	161	12	49	-	51.9
4	1,216	617	377	12	6	132	17	55	-	50.7
5	1,243	646	380	9	9	151	15	33	-	52.0

資料 学校基本調査

注 前年度の卒業生(前々年度以前の卒業生で上級の学校に入学を志願した者を含む)について、各年度5月1日現在
進学・入学者には就職進学・入学者数を含む。

7 児童・生徒の平均体位

(1) 身長

単位：cm

区分	年齢	平成31年度		令和2年度		令和3年度		令和4年度		令和5年度	
		男子	女子	男子	女子	男子	女子	男子	女子	男子	女子
小学校	6	116.6	116.1	117.6	117.2	117.2	116.4	117.1	116.2	117.3	115.9
	7	122.6	121.4	123.9	123.6	122.3	122.2	123.4	122.6	123.1	122.2
	8	128.2	127.7	129.4	128.7	128.5	128.7	128.2	128.5	129.1	128.4
	9	134.0	133.6	134.9	135.3	133.9	134.3	134.2	135.6	133.9	134.9
	10	139.0	139.7	140.8	142.1	139.6	141.2	139.6	141.3	139.5	142.3
	11	145.3	147.0	147.1	147.9	146.5	147.6	146.5	148.0	146.0	147.5
中学校	12	152.7	151.8	154.4	152.7	153.2	151.6	154.2	152.2	154.3	152.5
	13	159.4	155.1	161.7	155.5	160.7	155.3	160.5	154.6	161.5	155.1
	14	165.2	156.7	166.1	157.1	166.1	156.7	165.8	156.8	165.8	155.8

資料 学校保健課

注 身長体重等の計測時期 4月～6月。(令和2年度に限り6月～8月)以下、同様。

(2) 体重

単位：kg

区分	年齢	平成31年度		令和2年度		令和3年度		令和4年度		令和5年度	
		男子	女子	男子	女子	男子	女子	男子	女子	男子	女子
小学校	6	21.4	21.0	21.9	21.6	21.8	21.2	21.8	21.2	21.5	21.0
	7	24.1	23.5	25.1	24.9	24.3	24.0	25.1	24.1	24.5	23.9
	8	27.5	26.8	28.5	27.5	27.8	27.8	28.0	27.7	28.3	27.2
	9	31.0	30.3	32.6	31.5	31.2	30.6	31.7	31.9	31.4	31.4
	10	34.4	33.7	36.7	36.1	35.6	34.9	35.5	35.3	35.6	36.5
	11	38.0	39.4	41.1	40.1	40.2	40.3	41.0	40.6	40.3	40.2
中学校	12	43.8	43.5	45.5	45.4	45.1	44.0	46.2	45.0	46.0	44.8
	13	48.2	47.9	51.0	48.2	49.8	48.7	50.6	47.8	51.3	48.1
	14	53.9	50.5	55.3	50.9	54.7	50.3	54.7	51.3	55.0	50.1

資料 学校保健課

15 教育・文化

8 公民館・生涯学習活動状況

(1) 利用者数

単位：人

年 度	上尾公民館	上平公民館	平方公民館	原市公民館	大石公民館	大谷公民館
平成30年度	63,434	54,257	23,354	36,559	48,336	47,432
31	58,959	49,381	24,732	32,335	41,870	44,278
令和2年度	17,878	14,693	9,184	10,570	17,821	18,030
3	28,984	24,957	12,807	15,104	27,779	24,369
4	38,300	32,216	16,593	20,713	28,582	31,269

資料 生涯学習課

(2) 主催事業参加者数

単位：人

対 象	上尾公民館	上平公民館	平方公民館	原市公民館	大石公民館	大谷公民館
公民館祭り	835	-	-	-	228	-
一般の事業	645	422	955	996	669	432

資料 生涯学習課

注 令和4年度

公民館祭りは、上尾公民館及び大石公民館で実施。他館ではサークル・グループ活動紹介展や発表会、体験会として実施しており、参加者数は把握していない。

(3) 種類別施設利用サークル数

種 類	サークル数	種 類	サークル数
家庭教育・育児	10	音楽・コーラス・歌	115
健康・料理	132	ダンス・舞踊・演劇	92
着付け・洋裁・和裁	6	写真	9
手芸・クラフト・絵手紙	49	歴史・文芸	24
囲碁・将棋	27	茶道・生け花・フラワーアレンジメント	20
レクリエーション	7	スポーツ・武道・アウトドア	230
絵画・工芸	45	学習・市民活動	153
書道・てん刻	11	語学	23

資料 生涯学習課

注 令和5年度（令和6年2月末現在）

主に公民館を利用しているサークル数。

9 市民活動支援センター利用状況

年度	平成31年度	令和2年度	令和3年度	令和4年度	令和5年度
登録団体数	215	230	238	243	250
センター利用者数	6,564	3,679	4,506	5,102	3,720
うち会議室利用者数	4,666	2,939	3,705	4,125	2,631

資料 市民活動支援センター

注 各年度3月31日現在

令和2年3月から5月まで感染予防対策のため会議室の貸出を中止

令和5年7月から12月まで上尾駅出張所がセンター会議室に移転してきたため利用者数は減少した。

10 図書館利用状況

年 度	本館開館日数 (日)	本館利用人数 (人)	本館貸出点数 (点)	利用人数(人) (分館・公民館 を含む)	貸出点数(点) (分館・公民館 を含む)
平成30年度	302	213,610	629,230	399,264	1,220,545
31	268	193,127	559,441	363,272	1,098,039
令和2年度	258	162,699	463,928	293,452	892,107
3	300	210,300	603,508	376,412	1,150,474
4	299	209,968	592,310	378,021	1,136,241

資料 図書館

11 図書館資料の状況

施 設 名	一般書	児童書	紙芝居	郷土資料	洋書	雑誌	CD	DVD/ ビデオ	フィルム	合計
本 館	239,335	76,753	929	8,409	949	10,434	6,616	2,727	143	346,295
上尾駅前分館	20,030	2,531	-	122	-	497	-	-	-	23,180
大石分館	33,899	16,007	539	199	-	584	4,082	1,765	-	57,075
瓦葺分館	15,931	11,325	160	162	-	255	-	-	-	27,833
平方分館	18,252	14,859	157	229	-	472	-	-	-	33,969
たちばな分館	21,510	9,602	134	162	-	268	-	-	-	31,676
上平公民館図書室	11,172	13,010	225	172	-	224	-	-	-	24,803
原市公民館図書室	11,079	8,869	176	152	4	253	-	-	-	20,533
大谷公民館図書室	17,338	10,264	264	120	3	280	-	-	-	28,269
子どもの読書活動 支援センター	4,221	4,076	13	-	-	27	-	-	-	8,337
合 計	392,767	167,296	2,597	9,727	956	13,294	10,698	4,492	143	601,970

資料 図書館

注 令和5年3月31日現在

15 教育・文化

1 2 地区別図書館利用登録者数

単位：人

地区	総数	上尾地区	平方地区	原市地区	大石地区	上平地区	大谷地区	西上尾第一団地	西上尾第二団地	原市団地	尾山台団地	他団地等	さいたま市・伊奈町・蓮田市・桶川市	市外
登録者数	56,234	16,783	1,544	6,486	10,170	5,702	7,259	852	920	300	617	1,352	3,374	875

資料 図書館

注 令和5年3月31日現在

上尾市は、さいたま市・伊奈町・蓮田市・桶川市と公共図書館広域利用をしている。

1 3 年齢別図書館利用登録者数

単位：人

登録者数	総数	0～6歳	7～12歳	13～15歳	16～19歳	20～24歳	25～29歳	30～39歳	40～49歳	50～59歳	60～69歳	70歳以上
総数	56,234	614	9,740	2,841	2,195	2,650	2,035	6,265	8,555	6,927	5,081	9,331
男	22,763	317	4,854	1,311	885	954	670	1,822	2,652	2,513	2,108	4,677
女	33,471	297	4,886	1,530	1,310	1,696	1,365	4,443	5,903	4,414	2,973	4,654

資料 図書館

注 令和5年3月31日現在

1 4 指定・登録文化財件数

単位：件

種別	総数	有形文化財							民俗文化財		記念物	
		建造物	絵画	彫刻	工芸品	書跡・典籍・古文書	考古資料	歴史資料	有形民俗文化財	無形民俗文化財	史跡	天然記念物
国指定文化財	1	-	-	-	-	-	-	-	1	-	-	-
県指定文化財	5	-	-	-	1	-	1	-	-	1	-	2
市指定文化財	84	3	2	17	-	10	14	5	11	7	9	6
市登録文化財	39	-	-	-	-	-	-	-	8	30	1	-

資料 生涯学習課

注 令和6年1月1日現在

15 文化センター利用状況

年度	区分	総数	ホール			集会室	展示場	楽屋
			大	中	小			
平成30年度	件数	6,135	226	241	244	4,329	24	1,071
	人員	266,609	91,875	31,889	16,742	102,058	12,716	11,329
31	件数	5,590	188	227	213	4,042	2	918
	人員	294,194	105,518	40,166	18,680	115,533	526	13,771
令和2年度	件数	6,916	58	111	150	6,145	20	432
	人員	118,696	13,862	8,593	7,095	83,568	859	4,719
3	件数	7,256	126	183	198	6,049	10	690
	人員	176,298	41,203	18,925	9,312	98,204	1,180	7,474
4	件数	8,063	259	154	283	6,358	14	995
	人員	260,056	86,288	15,011	17,486	125,758	2,758	12,755

資料 市民協働推進課

16-1 コミュニティセンター利用状況（大規模改造工事前）

年度	区分	総数	集会所 (4部屋)	ホール	音楽室	視聴覚室	調理室	茶屋	和室 (3部屋)	アトリエ	展示 ロビー
29	件数	7,015	2,721	359	596	524	182	377	1,759	269	228
	人員	194,496	62,880	43,180	17,880	20,960	1,820	1,885	22,830	2,690	20,371
30	件数	6,351	2,487	335	579	429	183	314	1,534	249	241
	人員	176,531	56,655	40,540	17,370	17,160	1,830	1,570	19,560	2,490	19,356
31	件数	5,641	2,235	285	491	339	134	279	1,396	240	242
	人員	152,519	49,115	32,700	14,730	13,560	1,340	1,395	18,060	2,400	19,219
2	件数	1,198	601	31	108	67	3	46	295	47	-
	人員	12,922	6,510	1,978	1,006	1,479	12	178	1,426	333	-

資料 市民協働推進課

注 令和2年10月から令和3年11月まで大規模改造工事のため閉館。利用施設の増減、変更あり。

16-2 コミュニティセンター利用状況（大規模改造工事後）

年度	区分	総数	集会室 (5部屋)	ホール	楽屋	音楽室	多目的室	調理室	茶室 和室	アトリエ	ギャラリー
3	件数	1,420	617	67	79	97	241	45	196	62	16
	人員	16,723	6,423	3,808	425	1,076	2,802	209	1,035	516	429
4	件数	6,674	2,808	305	378	498	1,200	284	823	279	99
	人員	84,800	31,389	19,680	1,906	6,756	14,378	2,009	4,477	2,252	1,953

資料 市民協働推進課

注 令和2年10月から令和3年11月まで大規模改造工事のため閉館。利用施設の増減、変更あり。

15 教育・文化

17 イコス上尾利用状況

年 度	区 分	総 数	ホール	リフレッシュ ルーム	研修室	大会議室	中会議室	和 室	屋外 ステージ
平成30年度	件 数	2,217	483	693	345	221	150	322	3
	人 員	68,698	37,353	13,128	7,089	3,324	2,035	5,485	284
31	件 数	2,073	485	656	295	224	129	281	3
	人 員	56,719	28,307	12,163	5,886	3,284	2,382	4,393	304
令和2年度	件 数	1,360	86	440	206	240	123	265	-
	人 員	22,220	6,887	7,156	2,693	1,878	1,373	2,233	-
3	件 数	1,980	197	546	256	346	251	374	10
	人 員	26,191	8,440	7,165	3,052	2,509	1,888	2,904	233
4	件 数	2,347	297	540	310	503	261	423	13
	人 員	42,890	19,188	7,937	5,137	4,313	2,569	3,531	215

資料 市民協働推進課

18 市民体育館利用状況

単位：人

年 度	総 数	アリーナ	卓球室	体力相談室 兼 トレーニングルーム	柔道場	剣道場	弓道場	庭球場	会議室 兼 スタジオ
30	376,975	153,389	25,950	73,378	24,000	32,415	14,528	28,266	25,049
31	319,719	119,672	21,490	69,330	21,054	29,282	13,446	25,002	20,443
2	150,156	45,952	12,004	26,168	9,816	13,053	8,212	23,505	11,446
3	220,996	72,946	19,905	39,062	16,391	17,911	10,506	27,441	16,834
4	262,196	104,877	20,920	43,812	21,597	15,393	10,200	26,686	18,711

資料 スポーツ振興課

19 スポーツ総合センター利用状況

年 度	平成30年度	平成31年度	令和2年度	令和3年度	令和4年度
利用者数	179,460	166,723	73,598	94,769	124,333

資料 スポーツ総合センター

20 上尾運動公園利用状況

年 度	総 数		体 育 館				陸 上 競 技 場				補助競技場		テニスコート	
			アリーナ		集会室		グラウンド		集会室					
	件数	人員	件数	人員	件数	人員	件数	人員	件数	人員	件数	人員	件数	人員
30	5,236	275,920	903	103,559	180	3,751	885	100,971	415	8,614	145	44,167	2,708	14,858
31	4,135	311,686	466	105,169	160	3,223	974	114,000	494	14,002	144	64,716	1,897	10,576
2	4,389	104,187	791	37,181	70	1,460	1,032	26,610	183	4,358	100	23,065	2,213	11,513
3	6,005	184,070	959	73,536	133	2,650	1,827	67,443	433	11,824	83	15,231	2,570	13,386
4	5,803	241,403	835	49,884	103	2,681	1,881	105,675	515	19,423	167	50,270	2,302	13,470

資料 上尾運動公園管理事務所

2.1 健康プラザわくわくランド利用状況

単位：人

年度	利用者総数	利用者内訳				
		幼児	小・中学生	一般	高齢者	その他
平成30年度	133,277	7,066	15,249	25,179	66,232	19,551
31	127,750	9,453	13,540	24,397	61,711	18,649
令和2年度	49,998	2,029	3,484	7,966	27,796	8,723
3	67,967	2,743	6,879	11,066	37,654	9,625
4	95,661	2,736	10,254	16,714	51,680	14,277

資料 健康プラザわくわくランド

注 その他は、家族会員、平日会員、地区利用、アップフリーパスの利用者数。

2.2 児童館アップーランド利用状況

単位：人

年度	利用者総数		利用者内訳					
	市内利用	市外利用	乳幼児	小学生	中学生	高校生	付添い	その他
平成30年度	90,913	21,350	38,758	24,662	5,832	2,455	38,093	2,463
31	84,252	18,623	35,318	23,514	4,619	1,712	35,714	1,998
令和2年度	16,741	2,505	6,351	6,293	294	67	5,950	291
3	29,847	5,090	12,970	7,870	975	125	12,771	226
4	48,206	10,018	21,538	13,122	1,663	168	21,199	534

資料 青少年課

2.3 児童館こどもの城利用状況

単位：人

年度	利用者総数		利用者内訳					
	市内利用	市外利用	乳幼児	小学生	中学生	高校生	付添い	その他
平成30年度	102,629	96,262	79,487	31,531	1,598	201	83,803	2,271
31	90,891	81,248	67,635	28,139	1,625	121	72,398	2,221
令和2年度	22,155	12,881	15,326	4,289	298	9	14,917	197
3	43,833	21,596	27,247	9,792	843	59	27,016	472
4	78,291	43,830	47,116	22,640	1,765	114	49,467	1,019

資料 青少年課

16 治安・消防・災害

1 刑法犯罪発生件数

単位：件

年	総数	殺人	強盗	強制性交/ 不同意性交等	暴行傷害	脅迫恐喝	窃盗	詐欺	横領	その他の刑法犯
平成31・令和元年	2,520	2	3	1	144	20	1,916	81	3	350
2	1,854	2	4	-	120	25	1,325	60	4	314
3	1,731	-	6	1	128	22	1,159	72	2	341
4	1,611	3	3	2	108	11	1,130	68	2	284
5	1,385	-	6	6	88	10	979	64	-	232

資料 上尾警察署

注 令和4年以前は、上尾警察署の管轄区域である桶川市、伊奈町における件数を含む。
令和5年は、上尾市における件数。

2 刑法犯罪検挙件数

単位：件

年	総数	殺人	強盗	強制性交/ 不同意性交等	暴行傷害	脅迫恐喝	窃盗	詐欺	横領	その他の刑法犯
平成31年・令和元年	991	2	2	1	116	17	706	29	2	116
2	702	2	4	-	103	21	433	13	4	122
3	753	-	8	1	114	21	462	21	2	124
4	728	3	3	2	91	11	469	28	2	119
5	418	-	3	6	60	10	260	14	-	65

資料 上尾警察署

注 令和4年以前は、上尾警察署扱いの検挙件数。
令和5年は、上尾市において発生し検挙となった件数。

3 交通事故発生件数

年	件数		死傷者数(人)			
			総数		死者	負傷者
	実数	対前年比(%)	実数	対前年比(%)		
平成31年・令和元年	683	82.3	812	85.6	1	811
2	637	93.3	738	90.9	2	736
3	555	87.1	643	87.1	1	642
4	487	87.7	564	87.7	3	561
5	501	102.9	578	102.5	2	576

資料 上尾警察署

4 火災発生件数

年	件数	死者(人)	負傷者(人)	罹災世帯			焼損棟数				焼損面積(m ²)	損害見積額(千円)
				全損	半損	小損	全焼	半焼	部分焼	ぼや		
平成31年	42	1	11	13	1	20	12	8	7	20	2,581	166,347
令和2年	39	1	13	3	1	19	3	1	12	14	454	103,234
3	43	1	8	5	1	19	7	3	16	14	488	55,157
4	42	3	14	8	1	22	6	-	15	19	714	91,834
5	38	2	14	3	1	19	4	2	9	23	359	64,786

資料 上尾市消防本部予防課

5 救急車出動状況

単位：件

年	総数	火災	自然災害	水難	交通事故	労災	運動競技	一般負傷	加害	自損	急病	その他
平成31年	10,945	48	6	4	805	88	98	1,465	54	116	7,483	778
令和2年	9,510	34	3	8	696	62	54	1,377	46	75	6,520	635
3	10,158	29	3	1	704	71	73	1,458	40	88	6,996	695
4	11,908	46	2	1	737	84	90	1,683	49	124	8,414	678
5	15,115	46	6	1	880	108	130	2,050	40	150	10,710	994

資料 上尾市消防本部警防課

6 消防概況

単位：人・台

区分	職員・団員	化学車	水槽付ポンプ車	普通ポンプ車※	救急車※	工作車	梯子車	指揮車	特殊車両	その他
消防本部・消防署	327	2	7	6	9	2	2	2	15	7
消防団	131	-	-	8	-	-	-	-	-	-

資料 上尾市消防本部消防総務課・警防課

注 令和5年12月31日現在

※非常用車を除く。

7 原因別火災件数

単位：件

年	総数	子供の火遊び	たばこ	たき火	こんろ	ストーブ	電気	放火又は疑い	その他	不明
平成31年	42	-	2	2	5	4	6	3	11	9
令和2年	39	1	4	2	4	-	4	4	10	10
3	43	1	2	1	5	1	4	12	9	8
4	42	1	3	-	6	2	5	8	7	10
5	38	-	4	3	6	-	4	4	9	8

資料 上尾市消防本部予防課

16 治安・消防・災害

8 消防水利

区 分	総 数	上尾 地区	平方 地区	原市 地区	大石 地区	上平 地区	大谷 地区
総 数	3,779	1,012	251	532	867	561	556
防 火 水 槽	1,442	465	74	209	311	188	195
防火水槽内訳							
公設防火水槽 計	419	89	35	62	103	67	63
20m ³ 級	264	53	24	37	61	47	42
40m ³ 級	102	22	4	20	29	14	13
60m ³ 級	4	2	-	1	-	-	1
100m ³ 級	2	-	1	-	1	-	-
耐震性 20m ³ 級	3	1	-	-	-	-	2
耐震性 40m ³ 級	30	5	5	4	9	4	3
耐震性 60m ³ 級	1	1	-	-	-	-	-
耐震性 80m ³ 級	1	-	1	-	-	-	-
耐震性 100m ³ 級	12	5	-	-	3	2	2
(非常用飲料水含む)							
私設防火水槽 計	1,023	376	39	147	208	121	132
20m ³ 級	677	237	18	110	151	80	81
40m ³ 級	266	104	18	30	48	37	29
60m ³ 級	27	14	2	6	1	2	2
80m ³ 級	10	5	-	-	1	2	2
100m ³ 級	17	4	-	-	2	-	11
耐震性 20m ³ 級	3	1	-	1	-	-	1
耐震性 40m ³ 級	13	6	1	-	4	-	2
耐震性 60m ³ 級	4	3	-	-	1	-	-
耐震性 80m ³ 級	1	1	-	-	-	-	-
耐震性 100m ³ 級	5	1	-	-	-	-	4
消 火 栓	2,303	539	173	317	551	369	354
プ ー ル	34	8	4	6	5	4	7

資料 上尾市消防本部警防課

注 令和5年12月31日現在

17 市民生活

1 市民相談受理件数(市民相談室受理分)

年度	総数	民 事 相 談										行政 相談	特別 相談 (法律・ 登記・ 税務 相談等)
		借地・ 借家 関係	家 庭 関 係			金 銭 関 係		損 害 賠 償		近隣 関係	その他		
			相続	離婚	その他	サラ金	その他	交通 事故	その他				
30	2,557	75	685	260	169	26	103	38	53	90	506	7	545
31	2,478	46	691	238	159	22	142	30	44	113	451	1	541
2	1,753	26	467	130	146	3	83	18	33	78	273	1	495
3	1,682	23	457	104	138	6	85	6	15	40	260	1	547
4	1,676	23	457	65	129	9	55	15	12	75	274	-	562

資料 市民協働推進課

2 消費生活相談受理件数(消費生活センター受理分)

年 度	総 数	商 品 ・ 役 務 (サ ー ビ ス) 別 相 談																				その 他の 相談				
		商 品										役 務														
		商品 一般 (架空請求 はがき等 を含む)	食 料 品	住 居 品	光 熱 水 品	被 服 品	保 健 衛 生 品	教 養 娛 楽 品 (資格 取得教材 等を含む)	車 両 ・ 乗 り 物	土 地 ・ 建 物 ・ 設 備	そ の 他 の 商 品	ク リ ー ニ ン グ	レ ン タ ル ・ リ ー ス ・ 貸 借	工 事 ・ 建 築 ・ 加 工 (リ フ ォ ー ム 工 事 等 を 含 む)	修 理 ・ 補 修	管 理 ・ 保 管	役 務 一 般	金 融 ・ 保 険 サ ー ビ ス (イン タ ー ネ ッ ト 関 連 架 空 請 求 書 等 を 含 む)	運 輸 ・ 通 信 サ ー ビ ス (イン タ ー ネ ッ ト 関 連 架 空 請 求 書 等 を 含 む)	教 育 サ ー ビ ス	教 養 ・ 娛 楽 サ ー ビ ス (外国 語 教 室 の 契 約 等 を 含 む)		保 健 ・ 福 祉 サ ー ビ ス	そ の 他 の 役 務	内 職 ・ 副 業 ・ ね ず み 講	そ の 他 の 行 政 サ ー ビ ス
30	1,936	649	88	51	45	45	112	44	39	-	6	70	51	37	1	5	160	267	9	44	66	48	4	10	39	
31	1,815	462	99	39	57	49	73	106	22	51	-	6	64	61	39	2	2	159	243	9	54	78	76	8	10	46
2	1,628	167	126	55	36	76	129	133	34	61	1	3	45	44	41	2	5	166	241	10	48	67	67	16	13	42
3	1,506	129	93	65	41	83	94	136	42	63	-	1	61	56	49	3	11	145	99	7	120	60	77	22	3	46
4	1,706	138	81	73	50	73	138	129	47	60	3	2	67	87	59	1	6	199	106	6	124	100	89	14	7	47

資料 消費生活センター

17 市民生活

3 「市長へのはがき」種類別受理件数

年 度	総 数	健康 福祉 医療	環境 安全 みどり	保険 年金 税 証明	まち づくり 基盤 整備	教育 文化 スポ-ツ	産業 経済	救急 消防	行財政 窓口 対応	その他
平成28年度	479	61	73	16	33	167	3	2	34	90
29	391	48	93	13	38	67	4	4	55	69
30	402	43	81	10	33	102	4	5	30	94
31	420	24	92	9	47	45	3	1	31	168
令和2年度	514	143	72	8	37	83	6	3	34	128

資料 広報広聴課

注 令和3年度より「市長へのはがき」は「市長への政策提言」及び「市政への問い合わせ」に制度変更。

4 「市長へのはがき」地区別受理件数

年 度	総数	上尾 地区	平方 地区	原市 地区	大石 地区	上平 地区	大谷 地区	原市 団地	尾山台 団地	西上尾 第一 団地	西上尾 第二 団地	その他
平成28年度	479	185	70	33	40	37	30	1	-	3	2	78
29	391	93	80	26	56	16	28	1	-	1	9	81
30	402	102	49	40	43	33	23	-	-	2	4	106
31	420	96	25	29	46	67	36	-	-	-	-	121
令和2年度	514	144	32	53	68	36	47	-	-	3	8	123

資料 広報広聴課

注 令和3年度より「市長へのはがき」は「市長への政策提言」及び「市政への問い合わせ」に制度変更。

5 「市長への政策提言」種類別受理件数

年 度	総 数	健康 福祉 医療	環境 安全 みどり	保険 年金 税 証明	まち づくり 基盤 整備	教育 文化 スポ-ツ	産業 経済	救急 消防	行財政 窓口 対応	その他
令和3年度	7	2	3	-	-	1	-	-	1	-
4	12	-	5	1	1	1	-	-	2	2

資料 広報広聴課

6 「市政への問い合わせ」種類別受理件数

年 度	総 数	健康 福祉 医療	環境 安全 みどり	保険 年金 税 証明	まち づくり 基盤 整備	教育 文化 スポ-ツ	産業 経済	救急 消防	行財政 窓口 対応	その他
令和3年度	2,930	1,424	128	164	43	168	9	12	18	964
4	1,829	229	261	171	11	74	-	17	16	1,050

資料 広報広聴課

7 各種要望書種類別受理件数

年 度	総 数	土木	交通	福祉	教育	財政	環境	全般	その他
平成30年度	23	-	-	4	3	-	-	14	2
31	24	-	-	5	1	-	-	14	4
令和2年度	47	-	-	2	1	-	1	10	33
3	27	-	-	2	1	-	1	14	9
4	23	-	-	1	1	-	1	16	4

資料 広報広聴課

8 各種要望書地区別受理件数

年 度	総数	全域	上尾地区	平方地区	原市地区	大石地区	上平地区	大谷地区	原市団地	尾山台地	西上尾第一団地	西上尾第二団地	その他
平成30年度	23	23	-	-	-	-	-	-	-	-	-	-	-
31	24	23	-	-	-	-	1	-	-	-	-	-	-
令和2年度	47	46	-	1	-	-	-	-	-	-	-	-	-
3	27	27	-	-	-	-	-	-	-	-	-	-	-
4	23	23	-	-	-	-	-	-	-	-	-	-	-

資料 広報広聴課

9 外国籍市民のための相談（ハローコーナー）受理件数

年 度	総 数	予防接種・児童手当等	保育・乳幼児医療・保険・介護保険	国民年金・国民健康保険	日本語教室	税金	医療・健康	団地・住宅	仕事・職場	就学援助・受験	学校教育	婚姻・家庭問題	ごみ・リサイクル	文書内容確認	入国管理	戸籍	印鑑登録	居住地登録・社会福祉	法律関係	その他
30	164	9	34	4	6	19	8	5	14	-	2	28	14	4	5	-	-	12		
31	276	6	46	2	14	33	5	17	30	4	3	48	13	4	9	5	-	37		
2	243	7	27	5	31	24	8	11	8	2	1	48	7	-	12	23	-	29		
3	339	20	67	6	40	56	4	8	15	3	6	30	13	2	13	5	5	46		
4	383	8	50	6	45	38	8	9	15	10	2	42	16	-	42	22	-	70		

資料 市民協働推進課

10 戸籍・住民基本台帳届出状況

年度	総数	戸籍届出件数						住民基本台帳届出件数				
		総数	出生	婚姻	離婚	死亡	その他	総数	転入	転居	転出	その他
30	29,941	9,361	2,058	1,965	524	2,258	2,556	20,580	7,778	3,314	7,372	2,116
31	28,543	9,498	1,999	2,131	558	2,337	2,473	19,045	7,194	3,115	6,641	2,095
2	27,948	8,918	1,879	1,796	435	2,498	2,310	19,030	7,228	3,151	6,531	2,120
3	28,380	9,381	1,896	1,886	534	2,687	2,378	18,999	7,365	2,905	6,637	2,092
4	29,446	9,477	1,905	1,841	457	3,038	2,236	19,969	7,816	2,748	7,131	2,274

資料 市民課

11 各種証明書交付状況

年度	総 数	戸籍謄・抄本	住民票謄・抄本	住民票閲覧	他の諸証明	母子帳	所得(課税)証明	納税証明
30	238,351	35,467	122,473	57	32,422	1,574	42,554	3,804
31	218,924	35,368	116,053	55	31,162	1,497	31,189	3,600
2	211,139	30,684	116,093	77	34,162	1,468	24,537	4,118
3	212,884	32,260	115,901	67	33,664	1,467	25,911	3,614
4	218,811	36,111	118,363	48	29,299	1,492	27,854	5,644

資料 市民課・市民税課・納税課・健康増進課

注 平成31年度より他の諸証明に市民税課発行分個人事業証明を含む。

17 市民生活

1 2 印鑑登録状況

年度	印鑑登録者総数(人)	登録数	証明書交付枚数
30	139,140	9,603	68,569
31	139,417	8,776	65,177
2	140,254	8,901	65,999
3	141,020	8,581	61,156
4	141,094	8,135	60,343

資料 市民課

注 印鑑登録者総数は各年4月1日現在。

1 3 一般旅券申請、交付数

年		令和5年												合計	
月		1月	2月	3月	4月	5月	6月	7月	8月	9月	10月	11月	12月		
申 請	一般 (新規)	10年	176	179	210	142	189	203	225	245	213	200	156	141	2,279
		5年・子	82	88	160	81	110	150	134	123	101	104	95	79	1,307
		変更	3	3	11	5	2	10	7	10	5	4	4	5	69
	増	補	-	-	-	-	-	-	-	-	-	-	-	-	-
	紛失届	10年	-	4	4	4	-	4	2	2	6	2	1	1	30
		5年・子	1	2	1	-	-	-	2	1	-	-	-	-	7
	一般新規 (紛失等)	10年	-	3	4	4	-	3	3	2	2	2	1	1	25
		5年・子	1	2	-	-	-	1	1	1	4	-	-	-	10
	申請計		262	275	385	232	301	367	370	381	325	310	256	226	3,690
	申請等合計		263	281	390	236	301	371	374	384	331	312	257	227	3,727
交 付	一般 (紛失新規含む)	10年	167	170	206	175	188	219	216	278	218	234	167	178	2,416
		5年	59	65	93	109	67	124	120	108	79	70	66	71	1,031
		子ども	10	16	30	19	13	23	46	20	24	28	32	18	279
		変更	-	5	5	8	5	7	5	11	7	4	4	5	66
	訂	正	-	-	-	-	-	-	-	-	-	-	-	-	-
増	補	-	-	-	-	-	-	-	-	-	-	-	-	-	
交付計		236	256	334	311	273	373	387	417	328	336	269	272	3,792	
(うち延長交付)		-	-	-	-	-	-	-	-	-	-	-	-	-	
申請日数		19	19	22	20	20	22	20	22	20	21	20	20	245	
交付日数		23	23	26	25	24	26	25	26	25	25	23	24	295	

資料 上尾市パスポートセンター

注 「申請等合計」は「申請計」に「紛失届」の件数を加えたもの。

14 情報公開請求（申出）の処理件数

年 度	区 分	計	公 開	部分公開	非公開	取下げ	未処理件数
平成30年度	総 数	495	104	221	147	23	-
	請 求	370	76	128	145	21	-
	申 出	125	28	93	2	2	-
31	総 数	856	188	412	250	6	-
	請 求	703	160	295	242	6	-
	申 出	153	28	117	8	-	-
令和2年度	総 数	763	163	409	191	-	-
	請 求	634	132	321	181	-	-
	申 出	129	31	88	10	-	-
3	総 数	763	133	400	229	1	-
	請 求	612	105	311	196	-	-
	申 出	151	28	89	33	1	-
4	総 数	567	107	291	162	7	-
	請 求	452	89	213	148	2	-
	申 出	115	18	78	14	5	-

資料 総務課

注 「請求」とは、上尾市情報公開条例の施行日である平成12年4月1日以後に作成又は取得した行政文書の公開の申請。

「申出」とは、施行日前に作成若しくは取得した行政文書の公開の申請又は市民以外の人からの行政文書の公開の申請。

15 個人情報開示等の処理件数

年 度	区 分	計	開 示	部分開示	不開示	不存在	取下げ
平成30年度	自己情報の開示	61	24	31	-	5	1
31	自己情報の開示	71	27	33	1	9	1
令和2年度	自己情報の開示	75	33	30	-	12	-
3	自己情報の開示	76	21	45	-	10	-
4	自己情報の開示	81	18	55	-	8	-

資料 総務課

注 開示申請以外の、個人情報の訂正・削除・目的外利用などの中止の申請はなし。

18 財政

1 一般会計歳入歳出決算額

単位：千円

年 度	歳 入	歳 出	年 度	歳 入	歳 出
平成2年度	38,136,710	36,690,538	18	51,266,538	49,803,916
3	45,366,934	44,563,882	19	52,774,095	51,536,553
4	44,731,559	43,676,003	20	54,884,128	51,771,492
5	46,064,261	44,943,675	21	57,910,211	56,642,265
6	48,670,928	47,416,026	22	58,255,997	56,417,623
7	53,184,466	52,063,629	23	58,415,307	56,620,163
8	61,004,409	59,382,707	24	60,121,104	58,132,714
9	56,677,562	55,238,147	25	58,965,068	56,752,202
10	52,694,119	51,034,599	26	59,584,328	57,151,024
11	54,753,097	53,430,839	27	62,980,122	59,788,838
12	52,213,838	50,909,439	28	63,432,852	60,757,522
13	55,487,516	54,036,327	29	63,359,761	61,146,035
14	52,242,851	50,389,328	30	61,938,728	60,048,138
15	55,157,558	53,794,998	31	65,381,730	63,221,403
16	56,517,499	54,918,709	令和2年度	92,090,741	88,553,670
17	50,926,872	48,968,490	3	79,910,098	75,496,990
	(51,418,599)	(49,819,809)	4	78,139,864	74,686,710

資料 財政課

注 () 内の数値は減税補てん債借換債を除いた数値である。

2 財政力状況 (普通会計)

単位：千円・%

区 分	平成30年度	平成31年度	令和2年度	令和3年度	令和4年度
基準財政需要額	28,398,126	28,799,185	30,132,262	31,197,225	32,699,039
基準財政収入額	26,018,752	26,024,028	27,503,198	26,708,052	28,237,839
標準財政規模	38,062,407	38,146,911	39,453,163	41,794,711	41,181,265
財政力指数	0.907	0.907	0.911	0.891	0.878
経常収支比率	97.3	96.8	95.2	89.5	95.1
地方債現在高	58,562,583	56,301,395	54,822,343	54,582,174	52,321,102
積立金現在高	7,238,057	5,903,955	6,190,030	9,339,683	11,075,202
健全化判断比率					
実質赤字比率	-	-	-	-	-
連結実質赤字比率	-	-	-	-	-
実質公債費比率	4.5	4.8	5.0	4.8	4.7
将来負担比率	14.4	12.8	10.9	-	-

資料 財政課

注 健全化判断比率は、「地方公共団体の財政の健全化に関する法律」に基づく指標。

実質赤字比率、連結実質赤字比率については、赤字額が生じない限り比率は表示されない。

3 一般会計款別歳入歳出決算額

(1) 歳入

単位：千円

区 分 (款)	平成30年度	平成31年度	令和2年度	令和3年度	令和4年度
総 額	61,938,728	65,381,730	92,090,741	79,910,098	78,139,864
市 税	30,961,850	31,521,848	31,458,952	31,639,083	32,471,670
地方譲与税	397,842	398,584	416,540	423,789	422,744
利子割交付金	47,142	24,415	25,793	21,321	13,209
配当割交付金	130,859	159,473	136,487	209,489	190,463
株式等譲渡所得割交付金	120,202	96,406	163,378	248,789	148,383
法人事業税交付金	-	-	138,334	285,003	331,740
地方消費税交付金	3,783,889	3,642,491	4,469,511	4,883,635	5,123,793
ゴルフ場利用税交付金	35,752	32,888	30,102	33,321	34,285
自動車取得税交付金	169,426	88,725	-	23	1,574
環境性能割交付金	-	26,858	57,259	55,094	70,216
地方特例交付金	212,221	577,936	288,274	449,794	336,020
地方交付税	2,729,833	3,164,590	2,979,351	4,849,035	4,875,628
交通安全対策特別交付金	27,813	26,797	28,971	28,145	25,565
分担金及び負担金	740,102	563,356	334,101	450,027	428,913
使用料及び手数料	675,008	674,470	637,319	626,115	654,259
国庫支出金	9,822,839	10,433,607	37,083,170	19,553,197	17,388,448
県支出金	3,917,866	4,604,344	5,172,583	4,951,916	5,187,583
財産収入	98,260	84,656	69,962	85,141	105,034
寄 附 金	11,705	23,983	77,113	96,842	80,026
繰 入 金	69,131	1,479,990	445,868	154,814	272,018
繰 越 金	2,213,727	1,890,589	2,160,326	3,537,071	4,413,109
諸 収 入	1,207,663	1,513,124	1,197,845	1,236,254	1,299,784
市 債	4,565,600	4,352,600	4,719,500	6,092,200	4,265,400

資料 財政課

(2) 歳出

単位：千円

区 分 (款)	平成30年度	平成31年度	令和2年度	令和3年度	令和4年度
総 額	60,048,138	63,221,403	88,553,670	75,496,990	74,686,710
議 会 費	415,438	399,549	416,814	411,814	417,953
総 務 費	6,081,692	6,794,801	6,495,372	9,892,835	7,697,408
民 生 費	28,658,476	30,353,355	55,353,260	37,719,257	39,394,026
衛 生 費	5,269,870	5,158,141	6,226,437	8,258,047	7,283,776
農 林 水 産 業 費	179,187	166,424	149,179	133,573	155,684
商 工 費	422,260	796,367	1,136,875	630,720	631,649
土 木 費	5,272,604	4,854,931	4,309,780	3,576,403	4,042,644
消 防 費	2,512,000	2,584,312	2,760,495	2,838,293	2,692,985
教 育 費	4,573,263	5,092,320	5,114,156	5,537,785	5,712,955
公 債 費	6,663,348	6,896,819	6,418,014	6,498,263	6,657,629
災 害 復 旧 費	-	124,386	173,289	-	-

資料 財政課

18 財政

4 普通会計性質別歳出内訳

単位：千円

区 分	平成30年度	平成31年度	令和2年度	令和3年度	令和4年度
総 額	60,027,916	63,200,708	88,537,954	75,480,576	74,671,847
人 件 費	11,064,974	11,151,521	12,027,580	11,844,174	12,144,514
扶 助 費	17,930,287	19,032,449	19,613,792	25,217,105	23,415,095
公 債 費	6,663,348	6,896,819	6,418,014	6,498,263	6,657,629
物 件 費	9,508,968	9,836,433	10,349,269	11,801,070	12,220,526
維持補修費	93,487	86,259	122,666	133,231	89,676
補助費等	2,019,193	3,193,821	27,004,240	3,250,526	3,541,494
繰 出 金	6,843,041	6,714,290	6,684,980	7,032,230	7,439,025
投資・出資金及び貸付金	209,083	774,440	803,850	696,786	688,475
積 立 金	385,506	45,644	572,982	3,225,023	1,907,377
投資の経費	5,310,029	5,469,032	4,940,581	5,782,168	6,568,036

資料 財政課

5 市税調定・収入額

単位：千円

科 目	令和3年度		令和4年度	
	調 定 額	収 入 済 額	調 定 額	収 入 済 額
総 額	32,141,762	31,639,083	32,913,858	32,471,670
(普通税)	29,822,390	29,341,823	30,546,051	30,122,325
市 民 税	15,955,684	15,609,844	16,112,520	15,803,670
固定資産税	12,185,686	12,069,963	12,622,514	12,525,060
軽自動車税	403,719	384,723	434,207	416,785
市たばこ税	1,277,301	1,277,293	1,376,810	1,376,810
(目的税)	2,319,372	2,297,259	2,367,807	2,349,345
都市計画税	2,319,372	2,297,259	2,367,807	2,349,345

資料 財政課

19 議会・選挙

1 歴代議長・副議長

議 長				副 議 長			
歴 順	氏 名	就任年月日	退任年月日	歴 順	氏 名	就任年月日	退任年月日
町制初代	小川 初五郎	昭30. 1. 8	昭30. 12. 31	町制初代	粕谷 健次	昭30. 1. 8	昭30. 12. 31
2	市川 一次	31. 1. 10	31. 12. 25	2	須田 義雄	31. 1. 10	31. 12. 25
3	小川 初五郎	31. 12. 25	33. 1. 9	3	河原塚 一男	31. 12. 25	32. 8. 13
4	石井 敏夫	33. 1. 9	33. 7. 14	4	山根 良朔	32. 8. 23	33. 1. 9
市制初代	石井 敏夫	昭33. 7. 15	昭34. 1. 28	5	荒井 芳郎	33. 1. 9	33. 7. 14
2	藤田 清蔵	34. 1. 28	34. 12. 31	市制初代	荒井 芳郎	昭33. 7. 15	昭34. 1. 28
3	斎藤 栄作	35. 1. 11	35. 12. 24	2	水野 利吉	34. 1. 28	34. 12. 31
4	小川 初五郎	35. 12. 24	36. 12. 23	3	佐藤 亀之助	35. 1. 11	35. 12. 24
5	小川 初五郎	36. 12. 23	37. 12. 20	4	長沢 信勝	35. 12. 24	36. 12. 23
6	山根 良朔	37. 12. 20	38. 7. 22	5	市川 木朔	36. 12. 23	37. 12. 20
7	木村 重蔵	38. 7. 23	38. 12. 31	6	尾花 二郎	37. 12. 20	38. 12. 31
8	木村 重蔵	39. 1. 10	39. 12. 22	7	関根 安司	39. 1. 10	39. 12. 22
9	新井 庄平	39. 12. 22	40. 12. 17	8	竹中 喜久	39. 12. 22	40. 12. 17
10	島田 隆三	40. 12. 17	41. 12. 23	9	永倉 信一	40. 12. 17	41. 12. 23
11	新井 賢哉	41. 12. 23	42. 12. 31	10	椎名 正貫	41. 12. 23	42. 12. 31
12	本田 四郎兵衛	43. 1. 5	43. 12. 20	11	島村 元治	43. 1. 5	43. 12. 20
13	高橋 賢次	43. 12. 20	44. 3. 24	12	吉田 長治	43. 12. 20	45. 3. 24
14	新井 賢哉	44. 3. 24	45. 12. 22	13	三沢 俊夫	45. 3. 24	45. 12. 22
15	島田 隆三	45. 12. 22	46. 12. 31	14	吉沢 熊太郎	45. 12. 22	46. 12. 31
16	島田 隆三	47. 1. 5	47. 12. 25	15	市川 木朔	47. 1. 5	47. 12. 25
17	三沢 俊夫	47. 12. 25	48. 12. 24	16	尾花 二郎	47. 12. 25	48. 12. 24
18	島田 隆三	48. 12. 24	50. 12. 31	17	平野 博通	48. 12. 24	50. 12. 31
19	島田 隆三	51. 1. 8	52. 12. 22	18	前島 秀旦	51. 1. 8	52. 12. 22
20	平野 博通	52. 12. 22	54. 12. 31	19	小川 長流	52. 12. 22	54. 12. 31
21	高野 鉄五郎	55. 1. 8	55. 12. 23	20	小川 実	55. 1. 8	55. 12. 23
22	河原塚 清次	55. 12. 23	56. 12. 23	21	平柳 一夫	55. 12. 23	56. 12. 23
23	荒井 隆治	56. 12. 23	58. 12. 31	22	長野 繁	56. 12. 23	58. 12. 31
24	小川 平吉	59. 1. 10	59. 12. 22	23	長野 繁	59. 1. 10	59. 12. 22
25	湯本 稔	59. 12. 22	60. 12. 23	24	岩瀬 敏夫	59. 12. 22	60. 12. 23
26	下里 孝典	60. 12. 23	62. 12. 31	25	田中 有由	60. 12. 23	62. 12. 31
27	榎本 和一	63. 1. 12	63. 12. 23	26	東 慶一	63. 1. 12	63. 12. 23
28	高橋 正保	63. 12. 23	平成. 12. 20	27	永吉 勇	63. 12. 23	平成. 12. 20
29	小川 和夫	平成. 12. 20	2. 4. 14	28	友光 豊	平成. 12. 20	3. 12. 31
30	下里 孝典	2. 5. 2	3. 12. 31	29	本田 哲夫	4. 1. 10	4. 12. 21
31	田中 茂	4. 1. 10	4. 12. 21	30	永松 浩文	4. 12. 21	6. 2. 22
32	矢部 克	4. 12. 21	6. 2. 22	31	永吉 勇	6. 2. 22	6. 12. 20

資料 議会事務局

19 議会・選挙

1 歴代議長・副議長(続き)

議 長				副 議 長			
歴 順	氏 名	就任年月日	退任年月日	歴 順	氏 名	就任年月日	退任年月日
33	柳井 真太郎	平 6. 2. 22	平 6. 12. 20	32	武藤 政春	平 6. 12. 20	平 7. 12. 31
34	島田 正一	6. 12. 20	7. 12. 31	33	熊谷 昇	8. 1. 9	9. 12. 19
35	浅野目 義英	8. 1. 9	8. 12. 19	34	岡村 洋	9. 12. 19	11. 12. 31
36	須田 清	8. 12. 19	9. 12. 19	35	蓮見 孝	12. 1. 7	13. 12. 20
37	本田 哲夫	9. 12. 19	11. 12. 31	36	佐野 昭夫	13. 12. 20	15. 12. 31
38	岡野 喜一	12. 1. 7	13. 12. 20	37	黒須 喜好	16. 1. 8	17. 12. 21
39	深山 英孝	13. 12. 20	15. 12. 31	38	矢部 勝巳	17. 12. 21	19. 12. 31
40	松崎 真一	16. 1. 8	17. 12. 21	39	伊藤 美佐子	20. 1. 8	21. 12. 18
41	永吉 勇	17. 12. 21	19. 12. 31	40	斉藤 隆志	21. 12. 18	23. 12. 31
42	田中 守	20. 1. 8	21. 12. 18	41	橋北 富雄	24. 1. 6	24. 12. 20
43	平野 佳洋	21. 12. 18	22. 12. 17	42	小林 守利	24. 12. 20	26. 12. 19
44	中村 清治	22. 12. 17	23. 12. 31	43	伊藤 美佐子	26. 12. 19	27. 12. 31
45	岡田 武雄	24. 1. 6	24. 12. 20	44	新井 金作	28. 1. 8	28. 12. 21
46	矢部 勝巳	24. 12. 20	26. 12. 19	45	渡辺 綱一	28. 12. 21	29. 11. 9
47	田中 守	26. 12. 19	27. 12. 31	46	町田 皇介	29. 11. 9	30. 12. 22
48	田中 守	28. 1. 8	29. 11. 8	47	長沢 純	30. 12. 22	令元. 12. 31
49	道下 文男	29. 11. 9	30. 12. 22	48	長沢 純	令 2. 1. 9	4. 1. 24
50	小林 守利	30. 12. 22	令元. 6. 27	49	前島 るり	4. 1. 24	5. 12. 31
51	深山 孝	令元. 6. 27	元. 12. 31	50	井上 茂	6. 1. 10	在職中
52	大室 尚	2. 1. 9	4. 1. 24				
53	渡辺 綱一	4. 1. 24	4. 12. 23				
54	星野 良行	4. 12. 23	5. 12. 31				
55	田中 一崇	6. 1. 10	在職中				

2 市議会開催状況

年	議員定数(人)	招集回数	会期日数	本会議日数	提出議案数				請願件数
					総数	市長提出	議員提出	委員会提出	
平成31・令和元年	30	7	89	34	139	121	13	5	9
2	30	6	114	34	158	129	28	1	5
3	30	7	119	36	144	126	17	1	8
4	30	6	108	37	126	98	27	1	8
5	30	4	98	30	122	99	19	4	8

資料 議会事務局

3 選挙人名簿登録者数

単位：人

年	総数	男	女	年	総数	男	女
平成26年	185,296	91,869	93,427	令和元年	191,644	94,543	97,101
27	185,504	91,867	93,637	2	192,602	94,964	97,638
28	190,386	94,274	96,112	3	193,463	95,341	98,122
29	190,937	94,463	96,474	4	194,078	95,546	98,532
30	191,521	94,643	96,878	5	193,897	95,342	98,555

資料 選挙管理委員会

注 各年9月1日基準日

平成28年より登録者は18歳以上が対象

4 投票区別名簿登録者数

単位：人

投票区	投票所名	名簿登録者数		
		男	女	計
1	上尾市役所	2,245	2,490	4,735
2	東小学校	3,839	3,913	7,752
3	中央小学校	2,573	2,880	5,453
4	上尾小学校	2,226	2,290	4,516
5	上尾中学校	2,610	2,645	5,255
6	東町小学校	3,526	3,517	7,043
7	東保健センター	2,314	2,296	4,610
8	上尾市プラザ22	1,759	2,024	3,783
9	富士見小学校	2,384	2,638	5,022
10	平方小学校	1,796	1,867	3,663
11	平方小学校	1,563	1,748	3,311
12	西上尾第二団地集会所	2,389	2,577	4,966
13	尾山台団地集会所	1,753	1,804	3,557
14	原市小学校	1,864	1,926	3,790
15	原市団地集会所	1,650	1,741	3,391
16	原市集会所	2,812	2,797	5,609
17	尾山台小学校	2,295	2,271	4,566
18	瓦葺小学校	2,802	2,747	5,549
19	浅間台会館	3,124	3,147	6,271
20	大石北小学校	3,161	3,116	6,277
21	大石公民館	4,026	4,013	8,039
22	大石南小学校	2,486	2,475	4,961
23	向山自治センター	2,018	2,201	4,219
24	西上尾第一団地集会所	2,909	3,326	6,235
25	西小学校	2,334	2,574	4,908
26	上平小学校	3,496	3,539	7,035
27	シラコバト団地集会所	1,557	1,647	3,204
28	上平中学校	1,645	1,663	3,308
29	上平北小学校	2,212	2,233	4,445
30	芝川小学校	2,700	2,877	5,577
31	上尾かしの木特別支援学校	2,406	2,441	4,847
32	大谷公民館	3,861	3,730	7,591
33	鴨川小学校	2,774	2,881	5,655
34	西中学校	2,139	2,335	4,474
35	大谷中学校	2,754	2,814	5,568
36	西保健センター	2,755	2,873	5,628
37	原市公民館	2,299	2,227	4,526
38	大石中学校	2,286	2,272	4,558
	計	95,342	98,555	193,897

資料 選挙管理委員会

注 令和5年9月1日基準日

19 議会・選挙

5 各種選挙結果

選挙名	執行年月日	当日の有権者数(人)			投票者数(人)			投票率 (%)
		総数	男	女	総数	男	女	
知事	平成15年 8月 31日	173,130	86,361	86,769	66,254	33,245	33,009	38.27
参議院議員(埼)(補)	平成15年10月 26日	174,644	87,153	87,491	50,474	26,345	24,129	28.90
衆議院議員(小)	平成15年11月 9日	174,647	87,172	87,475	100,348	50,105	50,243	57.46
市議会議員	平成15年12月 7日	173,045	86,309	86,736	75,049	36,115	38,934	43.37
市長	平成16年 2月 8日	173,745	86,687	87,058	69,102	33,658	35,444	39.77
参議院議員(埼)	平成16年 7月 11日	176,406	88,003	88,403	94,576	47,673	46,903	53.61
衆議院議員(小)	平成17年 9月 11日	177,465	88,627	88,838	116,382	57,796	58,586	65.58
県議会議員	平成19年 4月 8日	178,222	88,784	89,438	81,160	39,869	41,291	45.54
参議院議員(埼)	平成19年 7月 29日	180,210	89,904	90,306	104,858	52,542	52,316	58.19
知事	平成19年 8月 26日	178,354	88,831	89,523	51,400	26,354	25,046	28.82
市議会議員	平成19年12月 2日	178,517	88,892	89,625	78,634	37,733	40,901	44.05
市長	平成20年 2月 3日	178,585	88,948	89,637	62,167	30,765	31,402	34.81
衆議院議員(小)	平成21年 8月 30日	181,296	90,316	90,980	120,423	60,403	60,020	66.42
参議院議員(埼)	平成22年 7月 11日	182,103	90,746	91,357	104,053	52,437	51,616	57.14
県議会議員	平成23年 4月 10日	180,156	89,667	90,489	77,163	38,111	39,052	42.83
知事	平成23年 7月 31日	182,445	90,870	91,575	47,255	23,830	23,425	25.90
市議会議員	平成23年12月 4日	181,456	90,228	91,228	73,445	35,397	38,048	40.48
市長	平成24年 2月 5日	181,397	90,208	91,189	65,537	32,380	33,157	36.13
衆議院議員(小)	平成24年12月 16日	183,539	91,149	92,390	104,651	53,021	51,630	57.02
参議院議員(埼)	平成25年 7月 21日	184,356	91,501	92,855	95,715	48,626	47,089	51.92
衆議院議員(小)	平成26年12月 14日	184,881	91,624	93,257	97,020	49,232	47,788	52.48
県議会議員	平成27年 4月 12日	182,373	90,257	92,116	71,771	35,479	36,292	39.35
知事	平成27年 8月 9日	183,217	90,658	92,559	49,130	25,324	23,806	26.82
市議会議員	平成27年12月 6日	183,384	90,747	92,637	67,482	32,869	34,613	36.80
市長	平成28年 2月 7日	183,512	90,816	92,696	55,517	27,525	27,992	30.25
参議院議員(埼)	平成28年 7月 10日	189,570	93,857	95,713	95,979	48,473	47,506	50.63
衆議院議員(小)	平成29年10月 22日	190,444	94,136	96,308	97,171	48,818	48,353	51.02
市長	平成29年12月 17日	188,807	93,303	95,504	66,441	32,642	33,799	35.19
市議会議員(補)	平成29年12月 17日	188,807	93,303	95,504	66,410	32,625	33,785	35.17
県議会議員	平成31年 4月 7日	188,629	93,003	95,626	68,931	33,879	35,052	36.54
参議院議員(埼)	令和元年 7月 21日	191,019	94,240	96,779	89,679	45,171	44,508	46.95
知事	令和元年 8月 25日	189,241	93,274	95,967	63,613	32,372	31,241	33.61
参議院議員(埼)(補)	令和元年10月 27日	191,387	94,362	97,025	41,129	21,297	19,832	21.49
市議会議員選挙	令和元年12月 1日	189,732	93,517	96,215	67,208	32,651	34,557	35.42
衆議院議員(小)	令和 3年10月 31日	193,063	95,032	98,031	104,229	51,768	52,461	53.99
市長	令和 3年11月 28日	191,651	94,342	97,309	59,788	29,650	30,138	31.20
市議会議員(補)	令和 3年11月 28日	191,651	94,342	97,309	59,755	29,624	30,131	31.18
参議院議員(埼)	令和 4年 7月 10日	193,571	95,275	98,296	95,967	47,908	48,059	49.58
県議会議員	令和 5年 4月 9日	190,955	93,884	97,071	68,803	33,647	35,156	36.03
知事	令和 5年 8月 6日	191,385	94,007	97,378	44,674	22,136	22,538	23.34
市議会議員選挙	令和 5年12月 3日	191,635	94,131	97,504	65,344	31,881	33,463	34.10

資料 選挙管理委員会

注 (埼)は埼玉県選出、(小)は小選挙区、(補)は補欠選挙。

6 各選挙の党派別得票数

選挙名	執行年月日	党派別得票数													
		総数	諸派	無所属											
知事	平成15年 8月31日	64,930	290	64,640											
参議院議員(埼玉)(補)	平成15年10月26日	49,748	民主党	自由民主党	日本共産党										
衆議院議員(小)	平成15年11月 9日	98,476	民主党	公明党	日本共産党										
衆議院議員(比)	平成15年11月 9日	99,153	民主党	自由民主党	公明党	日本共産党	社会民主党								
市議会議員	平成15年12月 7日	74,190	日本共産党	公明党	民主党	社会民主党	無所属								
市長	平成16年 2月 8日	68,300	68,300												
参議院議員(比)	平成16年 7月11日	93,168	民主党	自由民主党	公明党	日本共産党	社会民主党	諸派							
参議院議員(埼玉)	平成16年 7月11日	93,115	民主党	自由民主党	公明党	日本共産党	社会民主党								
衆議院議員(小)	平成17年 9月11日	114,367	自由民主党	民主党	日本共産党										
衆議院議員(比)	平成17年 9月11日	115,457	自由民主党	民主党	公明党	日本共産党	社会民主党	新党日本							
県議会議員	平成19年 4月 8日	80,118	民主党	公明党	自由民主党	日本共産党									
参議院議員(比)	平成19年 7月29日	102,626	民主党	自由民主党	公明党	日本共産党	社会民主党	新党日本	国民新党	諸派					
参議院議員(埼玉)	平成19年 7月29日	103,277	民主党	公明党	自由民主党	日本共産党	社会民主党	国民新党							
知事	平成19年 8月26日	50,634	50,634												
市議会議員	平成19年12月 2日	77,713	公明党	日本共産党	民主党	社会民主党	無所属								
市長	平成20年 2月 3日	61,658	61,658												
衆議院議員(小)	平成21年 8月30日	116,171	民主党	自由民主党	諸派										
衆議院議員(比)	平成21年 8月30日	118,594	民主党	自由民主党	公明党	日本共産党	みんなの党	社会民主党	国民新党	諸派					
参議院議員(比)	平成22年 7月11日	101,830	民主党	自由民主党	みんなの党	公明党	日本共産党	社会民主党	新党改革	諸派					
参議院議員(埼玉)	平成22年 7月11日	101,144	民主党	公明党	自由民主党	みんなの党	日本共産党	新党改革	社会民主党	諸派					

資料 選挙管理委員会

注 小数点以下は四捨五入。(比)は比例代表、(埼玉)は埼玉県選出、(小)は小選挙区、(補)は補欠選挙。

19 議会・選挙

6 各選挙の党派別得票数(続き)

選挙名	執行年月日	党派別得票数									
		総数	自由民主党	民主党	公明党	日本共産党	無所属				
県議会議員	平成23年 4月10日	76,142	19,907	18,854	16,531	11,031	9,819				
知事	平成23年 7月31日	46,366	46,366								
市議会議員	平成23年12月 4日	72,388	13,141	9,421	7,380	3,014	39,432				
市長	平成24年 2月 5日	64,660	64,660								
衆議院議員(小)	平成24年12月16日	100,609	38,884	35,308	15,826	9,563	1,028				
衆議院議員(比)	平成24年12月16日	102,700	25,138	18,639	18,442	13,685	10,302	7,792	6,517	2,185	
参議院議員(比)	平成25年 7月21日	93,704	28,569	15,057	13,172	11,355	11,304	8,345	1,999	3,903	
参議院議員(埼)	平成25年 7月21日	93,598	29,100	19,522	15,869	14,372	11,691	1,824	1,220		
衆議院議員(小)	平成26年12月14日	93,631	40,700	39,947	12,984						
衆議院議員(比)	平成26年12月14日	94,936	28,148	20,555	14,075	13,295	12,262	2,308	2,281	2,012	
県議会議員	平成27年 4月12日	70,803	18,260	16,224	13,618	10,330	12,371				
知事	平成27年 8月 9日	47,992	47,992								
市議会議員	平成27年12月 6日	66,330	12,598	11,557	6,803	35,372					
市長	平成28年 2月 7日	54,649	54,649								
参議院議員(比)	平成28年 7月10日	93,694	27,935	21,596	14,895	14,069	6,347	1,953	1,799	5,100	
参議院議員(埼)	平成28年 7月10日	93,984	24,083	24,077	20,122	15,736	6,054	3,234	678		
衆議院議員(小)	平成29年10月22日	94,441	40,718	39,974	13,749						
衆議院議員(比)	平成29年10月22日	95,840	27,611	25,867	16,442	12,704	8,754	3,125	916	421	
市長	平成29年12月17日	65,188	65,188								

6 各選挙の党派別得票数(続き)

選挙名	執行年月日	党派別得票数								
市議会議員(補)	平成29年12月17日	総数	無所属	日本共産党						
		60,852	44,246	16,606						
県議会議員	平成31年 4月 7日	総数	公明党	日本共産党	国民民主党	自由民主党				
		67,929	17,931	17,185	17,131	15,682				
参議院議員(比)	令和元年 7月21日	総数	自由民主党	立憲民主党	公明党	日本共産党	日本維新の会	国民民主党	れいわ新選組	諸派
		87,873	24,726	19,485	13,136	10,582	5,963	5,801	3,744	4,436
参議院議員(埼)	令和元年 7月21日	総数	自由民主党	立憲民主党	公明党	日本共産党	国民民主党	日本維新の会	NHKから国民を守る党	諸派
		88,047	22,563	17,681	17,092	12,348	9,498	5,590	2,215	1,060
知事	令和元年 8月25日	総数	NHKから国民を守る党	無所属						
		62,773	2,017	60,756						
参議院議員(埼)(補)	令和元年10月27日	総数	NHKから国民を守る党	無所属						
		39,722	5,350	34,372						
市議会議員	令和元年12月 1日	総数	公明党	日本共産党	立憲民主党	国民民主党	日本維新の会	NHKから国民を守る党	無所属	
		66,369	11,116	7,988	2,993	2,924	1,790	1,383	38,175	
衆議院議員(小)	令和3年10月31日	総数	立憲民主党	自由民主党						
		101,697	54,857	46,840						
衆議院議員(比)	令和3年10月31日	総数	自由民主党	立憲民主党	公明党	日本共産党	日本維新の会	国民民主党	れいわ新選組	諸派
		102,167	31,360	26,757	13,230	9,712	9,147	4,741	3,948	3,272
市長	令和3年11月28日	総数	無所属							
		58,872	58,872							
市議会議員(補)	令和3年11月28日	総数	自由民主党	無所属						
		55,101	33,861	21,240						
参議院議員(比)	令和4年 7月10日	総数	自由民主党	立憲民主党	公明党	日本維新の会	日本共産党	国民民主党	れいわ新選組	諸派
		93,572	28,443	14,747	11,430	11,404	8,566	5,854	4,815	8,313
参議院議員(埼)	令和4年 7月10日	総数	自由民主党	立憲民主党	公明党	日本維新の会	日本共産党	れいわ新選組	無所属	諸派
		94,168	21,010	15,910	14,906	9,411	8,388	3,402	16,160	4,981
県議会議員	令和5年 4月 9日	総数	自由民主党	立憲民主党	公明党	日本共産党				
		67,712	18,422	17,806	16,980	14,504				
知事	令和5年 8月 6日	総数	日本共産党	無所属						
		43,901	5,883	38,018						
市議会議員	令和5年12月 3日	総数	公明党	自由民主党	日本共産党	立憲民主党	上尾みらいの党	日本維新の会	無所属	
		64,381	10,565	9,745	8,073	4,458	2,371	2,351	26,818	

20 行政

20 行政

1 市の職員数（職種別）

単位：人

年	職員数			一般職員								教育職
	総数	男	女	一般行政職	税務職	薬剤医療職	看護保健職	福祉職	消防職	企業職	技能労務職	
平成31・令和元年	1,419	839	580	644	91	10	31	218	260	41	100	24
2	1,426	840	586	651	88	10	30	218	267	41	97	24
3	1,421	835	586	657	86	10	30	214	266	41	95	22
4	1,416	831	585	658	85	10	30	214	266	39	95	19
5	1,486	900	586	668	88	10	30	212	327	39	93	19

資料 職員課

注 地方公務員給与実態調査の報告値。

2 年齢別職員数

年	総数 (人)	20歳未満	20～29歳	30～39歳	40～49歳	50～59歳	60歳以上	平均年齢
平成31・令和元年	1,419	5	319	394	373	303	25	40.3
2	1,426	7	303	414	358	316	28	40.3
3	1,421	9	287	424	344	327	30	40.6
4	1,416	8	266	443	327	338	34	40.9
5	1,486	11	289	454	335	345	52	40.9

資料 職員課

注 地方公務員給与実態調査の報告値。

3 上尾市組織図 (令和6年4月1日現在)

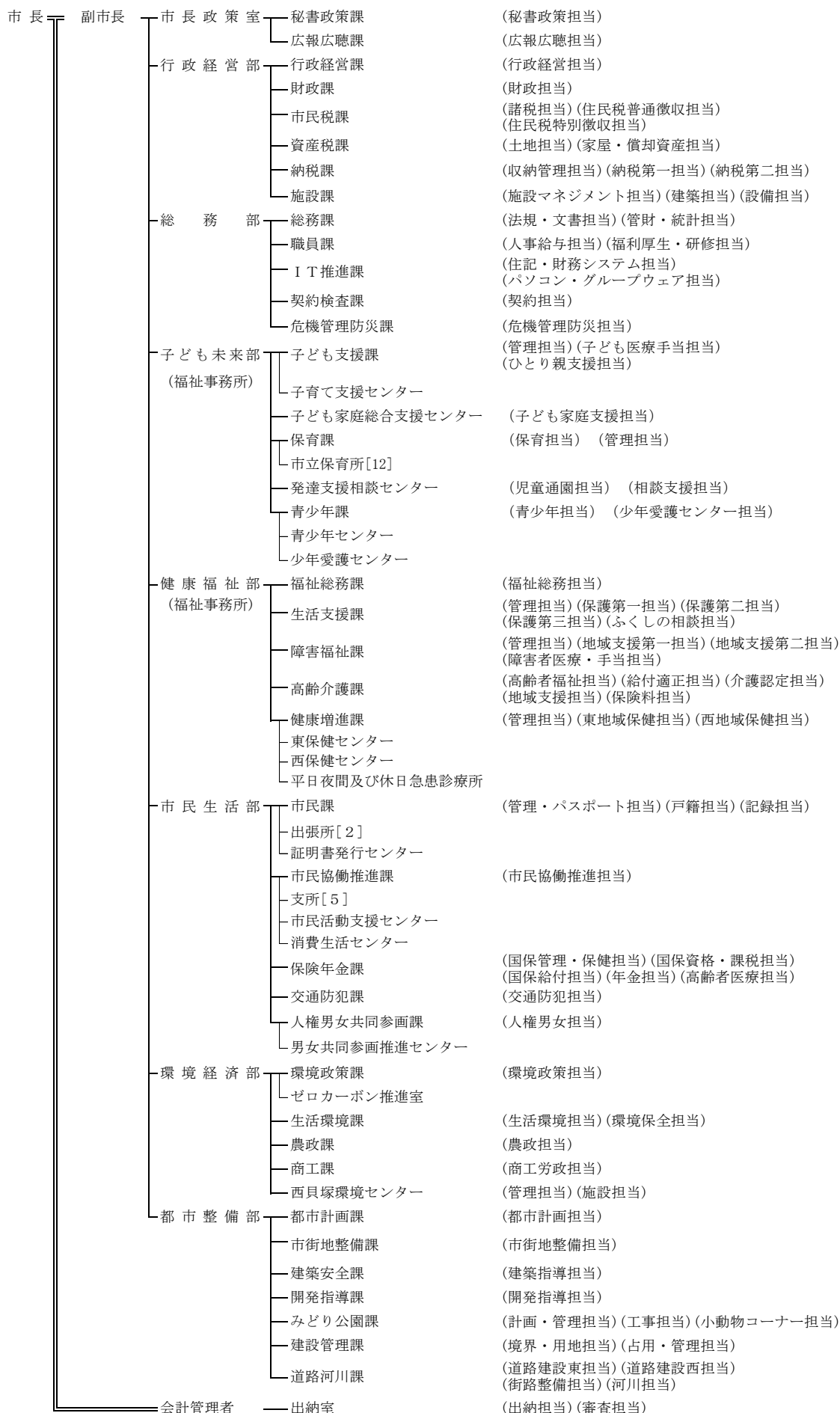

20 行政

上下水道部	<ul style="list-style-type: none"> — 経営総務課 — 業務課 — 水道施設課 — 下水道施設課 	(総務担当) (給水担当)(排水担当) (計画設計担当)(工事担当)(管理担当) (浄水・水質担当) (計画設計担当)(工事担当)(維持管理担当)
消防本部	<ul style="list-style-type: none"> — 消防総務課 — 予防課 — 警防課 — 指令課 	(総務担当) (予防・査察担当)(調査・保安担当) (警防担当)(救急担当) (指令第一担当)(指令第二担当)
東消防署	<ul style="list-style-type: none"> — 管理課 — 消防第一課 — 消防第二課 — 原市分署 — 上平分署 — 伊奈分署 	(管理担当) (指揮担当)(警防担当)(救助担当)(救急担当) (指揮担当)(警防担当)(救助担当)(救急担当) (警防第一担当)(救急第一担当) (警防第二担当)(救急第二担当) (警防第一担当)(救急第一担当) (警防第二担当)(救急第二担当) (警防第一担当)(救急第一担当) (警防第二担当)(救急第二担当)
西消防署	<ul style="list-style-type: none"> — 消防第一課 — 消防第二課 — 大谷分署 — 平方分署 	(指揮担当)(警防担当)(救助担当)(救急担当) (指揮担当)(警防担当)(救助担当)(救急担当) (警防第一担当)(救急第一担当) (警防第二担当)(救急第二担当) (警防第一担当)(救急第一担当) (警防第二担当)(救急第二担当)
市議会	<ul style="list-style-type: none"> — 議会事務局 — 議会総務課 — 議事調査課 	(総務担当) (議事調査担当)
教育委員会	<ul style="list-style-type: none"> — 教育総務部 <ul style="list-style-type: none"> — 教育総務課 — 新しい学校づくり推進室 — 生涯学習課 — 上尾公民館 — 上平公民館 — 平方公民館 — 原市公民館 — 大石公民館 — 大谷公民館 — スポーツ振興課 — 図書館 — 学校教育部 <ul style="list-style-type: none"> — 学務課 — 指導課 — 教育センター — 学校保健課 — 中学校給食共同調理場 — 市立小学校[22] — 市立中学校[12] (分校1含む) 	(庶務担当)(施設・財務担当) (生涯学習・公民館・人権教育担当) (文化・文化財保護担当) (スポーツ振興担当) (資料・サービス担当)(管理担当) (教職員担当)(就学担当) (教育指導担当) (保健・安全担当)(給食担当)
選挙管理委員会	— 事務局	(選挙担当)
監査委員会	— 事務局	(監査担当)
農業委員会	— 事務局	(農地調整担当)
公平委員会		
固定資産評価審査委員会		