

年間行事予定

- 4月 ・入所・進級式 ・クラス懇談会
・杉の子総会
- 5月 ・子どもの日集会
・3歳以上児親子バス遠足
- 6月 ・内科検診・歯科検診
・プール開き
・クラス懇談会
- 7月 ・七夕集会 ・夏まつり
・防犯教室
- 8月 ・ぶどう狩り
- 9月 ・公開保育 ・児童細菌検査
・お月見集会
- 10月 ・芋掘り ・運動会
- 11月 ・内科検診 ・歯科検診
・クラス懇談会 ・小遠足
・3歳未満児親子交流会
・総合避難訓練 ・卒園遠足
- 12月 ・もちつき ・お楽しみ会
- 1月 ・新年の集会
- 2月 ・節分集会 ・クラス懇談会
- 3月 ・ひなまつり集会
・卒園式
・お別れ会



- * 身体測定、誕生会（毎月）、保育参加（随時）
- * 園庭開放（年3回）、支援センター交流（年3回）

開所日時

平日（月～金）午前7：00～午後7：00

（7：00～8：30・16：30～19：00 延長保育）

土曜日 午前7：00～午後6：00

（7：00～8：30・12：00～18：00 延長保育）

日曜、祝日、年始年末を除く

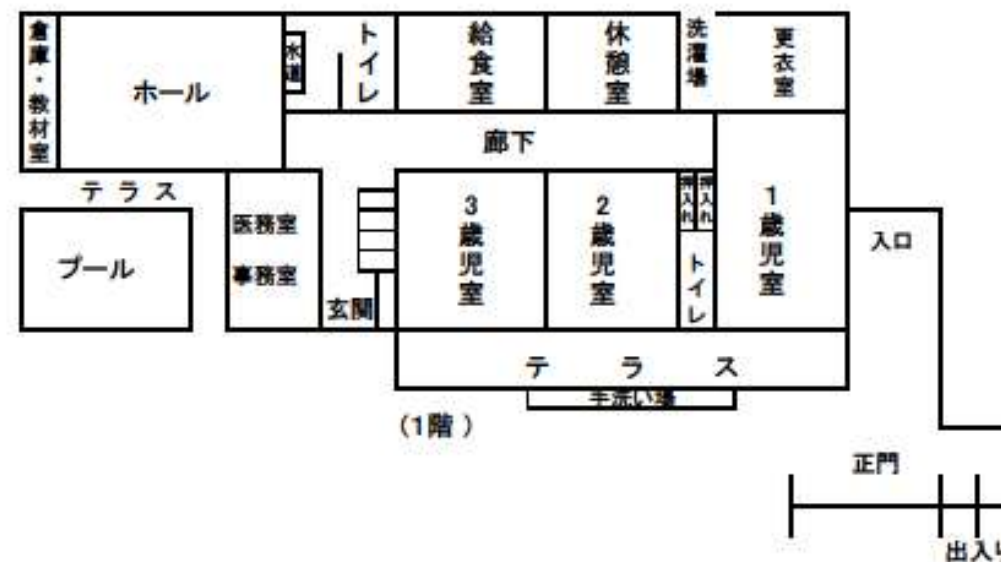
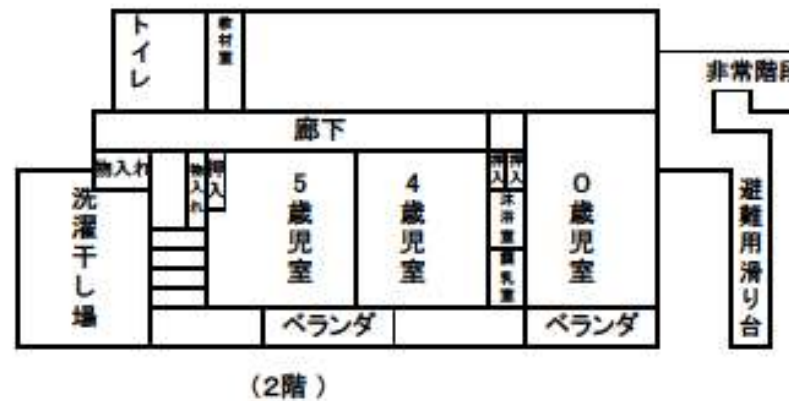

上尾市立 小敷谷保育所



〒362-0064

上尾市小敷谷723-1

TEL 048-726-2698

FAX 048-726-6572

上尾市立保育所 保育の理念

1. すべての児童が、心身ともに健やかに育成されるよう努める
2. すべての児童の生活をひとしく保障し愛護する
3. 保護者とともに、すべての児童を健やかに育成する



小敷谷保育所 保育目標

1. よく食べよく遊ぶ元気な子
2. 思いやりのある優しい子
3. 自分から明るく挨拶の出来る子



概要

開設年月日	昭和50年4月1日
敷地面積	1842.96㎡
床延面積	604.45㎡
建物構造	鉄筋コンクリート2階建
定員	90名
対象年齢	生後6か月から就学前



沿革

昭和50年4月1日上尾市の公立保育所として定員90名で開設されました。

交通量の激しさを増す「上尾平方線」に面した所にあり門を一步入ると樹齢40数年の桜の木の出迎えがあります。春は満開の桜、夏には大きな木陰で遊び場を作ってくれます。花びら・実・落ち葉などは四季を通し、子どもたちの遊びのひとつとなっています。

少し足を延ばせば丸山公園や荒川土手などがあります。



心と体を育てる保育

[食事・給食]

食事は幼児期の子どもの成長の基礎となります。給食は季節の野菜を取り入れ栄養のバランスを考えすべて保育所内で調理しています。食事前の手洗い・あいさつをはじめ、友達と楽しく食事をする中で、苦手な物も少しずつ食べられるようになり、箸の使い方などのマナーも身につけていくよう指導しています。

[水・砂・泥んこ]

保育所では身近にある水・砂・泥んこを使った遊びを大切にしています。子どもたちは砂や泥をプリンカップの型に入れ砂プリン、泥を固めてカタカタクッキー、泥団子などを作って遊んでいます。砂山から川・ダム作りなどを友達と一緒に遊びながらイメージを広げていきます。考える力・集中する力・協力し合う気持ちが育ち、手指・足腰・腕もしっかりしてきます。

[リズム・歌]

保育所では0歳から5歳までの子どもの発達段階を基本にして、年齢にあったリズム遊びを行っています。子どもは保育士のピアノや歌に合わせて、手・足・腕・背中を気持ちよく動かし、身体全体を使ってイメージしながら表現することで柔軟な身体や豊かな表現力が養われます。四季折々の歌・わらべ歌などを歌い、子どもの心を豊かにしていきます。



デイリープログラム（保育所の一日）

	0歳児		1・2歳児		3・4・5歳児
7:00	延長保育・順次登所	7:00	延長保育・順次登所	7:00	延長保育・順次登所
8:30	あいさつ、室内・外あそび	8:30	あいさつ、室内・外あそび	8:30	あいさつ、室内・外あそび
9:00	おやつ、水分補給	9:00	おやつ、水分補給	9:00	室内・外あそび
9:30	室内・外あそび	9:30	室内・外あそび		水分補給、クラス活動
11:00	給食	11:00	排泄、手洗い	11:10	給食準備、給食、水分補給
12:00	お昼寝	11:15	給食、水分補給	12:30	お昼寝準備、お昼寝
14:30	めざめ	12:00	排泄、お昼寝準備・お昼寝	14:45	めざめ、着替え、手洗い
15:00	おやつ、水分補給、検温	14:45	めざめ、着替え	15:00	おやつ準備、おやつ、水分補給
15:30	室内・外あそび	15:00	手洗い、おやつ、水分補給		室内・外あそび
16:00	検温、順次降所	16:00	室内・外あそび	16:00	順次降所
16:30	延長保育 室内・外あそび	16:30	延長保育 室内・外あそび	16:30	延長保育 室内・外あそび
	水分補給		水分補給		水分補給
19:00	全員降所	19:00	全員降所	19:00	全員降所

* 保育内容については、保育所保育指針の五領域に沿った活動をおこなっています。
* 季節や年齢により、時間に変更があります。また、水分補給は随時おこなっています。