

暮らし

平方公民館の臨時休館

受変電設備の老朽化に伴う
改修工事のため、令和3年1
月21日(木)～31日(日)は臨時休館
します。 ※臨時休館は工事
の進捗状況により延長する場
合があります。 平方公民
館 ☎76-3446・FAX76-39
91



障がい者無料法律相談
110番

「知的障害につけこまれて、
お金をだまし取られた」病院
や施設の手続きのため、成年
後見制度を利用したい「支援
をしている障害者が、相続の
ことで困っている」などの悩
みがある人を対象に、弁護士
が電話またはファクスで相談
に応じます。 時12月9日(水)
10～16時 対象障害のある人と
家族、福祉関係者など「相
談専用ダイヤル」☎86-125
5

あったか
手話教室



障害福祉課 ☎775-5315・FAX776-8872

日常生活で使える手話を一緒に学びませんか。市ホーム
ページでは手話動画を公開中です。
今回は「元気」を紹介します。

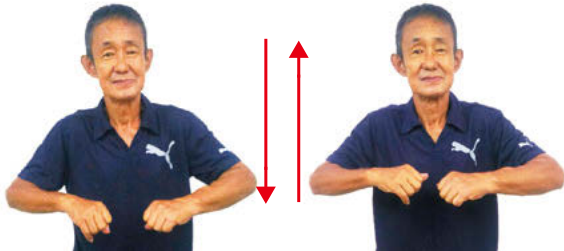

両肘を張り、両こぶしを同時に2回上下させる

元気

協力 上尾市聴覚障害者協会

高齢者・障がい者の
ための成年後見
無料電話相談会

5・☎86-1257 岡崎玉
弁護士会法律相談センター☎
710-5666・FAX837-2898
110番
「知的障害につけこまれて、
お金をだまし取られた」病院
や施設の手続きのため、成年
後見制度を利用したい「支援
をしている障害者が、相続の
ことで困っている」などの悩
みがある人を対象に、弁護士
が電話またはファクスで相談
に応じます。 時12月9日(水)
10～16時 対象障害のある人と
家族、福祉関係者など「相
談専用ダイヤル」☎86-125
5

河川などの異常水質事故
防止にご協力を

油や薬品を河川や水路、側
溝に流さないでください。油
や薬品が河川などに流れる異
常水質事故が発生すると、魚
が死んだり水道水などの取水
に影響を及ぼしたりすること
があります。

異常水質事故を見つけた場
合は、速やかに県中央環境管
理事務所または生活環境課に
連絡してください。 県中
央環境管理事務所☎822-51

あげお観光情報

市観光協会 ☎775-5917・FAX775-5024

年末年始のごあいさつに
上尾のお土産を！

年末年始のお土産や、親しい人へのごあいさつに、好きな
上尾のお土産をギフトボックスに詰める「選べるギフト」を贈
りませんか。 時12月1日(火)～28日(月) 購入金額にかかわら
ず、ギフトボックスを無料で提供

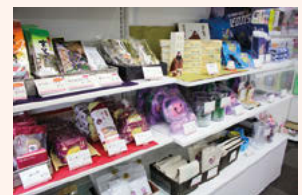

あげお お土産・観光センター
宮本町3-2 A-GEOタウン2階
☎780-2266
営業時間：10:30～18:30(月定休)



ツイッター・インス
タグラムも更新中！
#上尾市観光協会

市観光協会
ホームページ

あげお お土産・観光センター 検索

12月は
地球温暖化防止月間

99、生活環境課☎75-69
40・FAX75-9872

家庭から排出されるCO₂

(二酸化炭素の割合をみる
と、給湯や冷暖房、電力(照
明・家電製品など)、家用
乗用車からの排出量が多くを
占めています。暖房器具を使
用する冬場は特に多くなりま
す。生活の中から余分なエネ
ルギー消費を抑え、無駄のな

い賢い生活「エコライフ」を送
ることで、地球温暖化の原因
となるCO₂を少なくするこ
とができます。一人一人の取
り組みで、美しい地球環境を
未来に残しましょう。

●ウォームビズの実施 冬の
節電と省エネ対策として、市
の公共施設では暖房温度を20
度に設定し、令和3年3月31
日(水)までウォームビズを実施
しています。 環境政策課
☎775-6925・FAX775-987
2

**償却資産の申告は
令和3年2月1日(月)
まで**

毎年1月1日現在、市内で事業を営む個人・法人は、償却資産の申告が必要です。償却資産とは事業用資産のことで、税務会計上、減価償却資産の対象です。ただし、次の①～⑤の資産は申告不要です。①土地・家屋②自動車税・軽自動車税の対象車両③無形減価償却資産④耐用年数1年未満または取得価額10万円未満で、国税の申告時に一時損金として計上している⑤取得価額20万円未満で国税の申告時に3年間の一括償却で処理している ※④⑤の国税とは、法人税・所得税のことです。【申告方法】申告書(昨年までに申告のあった事業者には12月中旬に郵送、市ホームページからダウンロードも可)に必要事項を記入して、令和3年2月1日(月)(当日消印有効)までに直接または郵送で資産税課(〒362-8501本町3-1-1)、またはeLTA(地方税ポータルシステム)

μ)で ※前年と比べて、償却資産に増減のない場合や申告すべき事業資産が無い場合も申告は必要です。新たに事業を始めた場合または申告書が届かない場合は、資産税課に問い合わせてください。eLTAについては地方税電子化協議会(☎0570-0081459)に問い合わせるか、同協議会ホームページ(☎)ps://www.eltax.lta.go.jpをご覧ください。 ※新型コロナウイルス感染症に係る固定資産税・都市計画税の軽減を希望する場合は、償却資産申告書と併せて、特例申告書などを提出してください。詳しくは、『広報あげお』10月号または市ホームページをご覧ください。 固資産税課 ☎75-6649・☎75-9846

冬の交通事故防止運動

冬の交通事故防止運動を12月1日(火)～14日(月)に実施します。年末が近づくにつれて、人や車の動きが慌ただしくなり、交通事故の多発が懸念されます。一人一人が交通事故を起こさないという意識を強

**次回の税などの納付期限
12月28日(月)**

- ◇固定資産税・都市計画税 … 第4期
- ◇国民健康保険税 …… 第6期
- ◇介護保険料 …… 第6期
- ◇後期高齢者医療保険料 … 第6期

便利で確実な口座振替をご利用ください。
納税課 ☎75-5135

く持ち、正しい交通ルールとマナーを実践しましょう。

- 県の重点目標** ①夕暮れ時と夜間の交通事故防止②飲酒運転の根絶及び危険運転等の防止③二輪車の交通事故防止
- 市の重点目標** 自転車の交通事故防止とマナーの向上
- JR上尾駅前ロータリーで自家用車を利用する際はご協力を** 年末にかけて利用者の増加が見込まれます。自家用車を利用する人は、次のことにご協力ください。乗降後は安全を確認し、すぐに発進する/長時間の駐停車を控える/バスの発着を妨げない/一般車両降車場所を利用する/周囲をよく見る **交通安全犯課** ☎75-5138・☎75-9927

QBHOUSE
イオンモール上尾店
12月4日(金)OPEN!

1 12月4日(金)～12月23日(水)までの記念キャンペーン実施期間中、**BOXティッシュ3箱セット**を先着50名様毎日プレゼント!!

2 当店ご利用のお子様先着100名様限定!!
カプセルトイ1回プレゼント!! ※どちらも無くなり次第終了。

通常料金 平日シニア料金(土日祝は税込1,200円)
税込1,200円 65歳以上 税込1,100円

営業時間 10:00～21:00
受付終了20:00まで

山野楽器の音楽教室
イオンモール上尾2Fに
12.4[金] ニューオープン
営業時間/10:00～21:00

無料体験レッスン受付中

詳しくはHPから
ヤマノミュージックサロン上尾 検索

子どもから大人まで楽しめる音楽教室
ヤマノミュージックサロン上尾 TEL.048-778-4116
山野楽器

屋根工事、屋根、外装塗装、リフォーム全般

悪徳業者撲滅宣言!
私設助成金・火災保険金有効活用で自己負担を軽減できる!!

大きな名刺
しかも通信でおなじみの!!

地域密着でお店の場所は
スーパーバリュー上尾小泉店の
前、是非お店にお越しください

お申込みは「リフォーム工房」
フリーダイヤル 0120-983-465
つながらない場合は 080-5423-4388
上尾市小泉2-1-3

※『広報あげお』掲載の広告は、あくまでも営業広告であり、市として推薦、公認、販売促進などを行っているものではなく、内容について市が責任を負うものではありません。

スマートフォンやパソコンからの確定申告にご協力を

国税庁ホームページの「確定申告書等作成コーナー」では作成した申告書を、自身のスマートフォンやパソコンからe-taxで送信できます。新型コロナウイルスの感染拡大防止のためにも、自宅などから、スマートフォンやパソコンでの確定申告にご協力を願います。なお、e-taxは次の①②のいずれかの方式で送信してください。

① **マイナンバーカード方式**
マイナンバーカードをスマートフォンまたはICカードリーダーライタで読み込み、暗証番号を入力して送信

② **ID・パスワード方式**
税務署が発行するIDとパスワードを入力して送信 ※IDとパスワードは、全国の税務署で発行できます。自動車運転免許証などの本人確認ができる物を用意してください。 ※年明けは税務署が混雑するため、年内の取得をお願いします。 **国市民税課**

75-5131・☎75-9846、**上尾税務署**☎70-1800（自動音声案内の「2」を選択）



ストーブ火災にご注意を

石油ストーブや電気ストーブを取り扱うときは、次のことに注意し、火災や事故を未然に防ぎましょう。機器の取扱説明書をよく読んで正しく取り扱う／ストーブの周りに燃えやすい物やスプレー缶などを置かない／ストーブの周りに洗濯物を干さない／ストーブをカーテンや家具に近づけて使用しない／給油は必ずストーブの火を消してから行う／石油タンクのキャップが閉まっているか必ず確認する／点火時に灯油がこぼれていないか確認する／部屋を離れる時には、ストーブを消す／ストーブは火災を防ぐ安全装置付きの物を使用する **国予防課**☎75-1314・☎75-2330

入学準備金の貸し付け(1月申請)

教育総務課 ☎775-9469・☎776-2250

高校(特別支援学校を含む)や高等専門学校(高専)、専修学校(一般課程を除く)、大学、短大に入学する人の保護者に入学準備金を貸し付けます。※学校教育法に規定されていない各種学校は対象外です。 ④次の①～④の全てに該当する人①市内に1年以上居住し、市税を完納している②来年度に高校や高専、専修学校、大学・短大への入学が確実な人の保護者である③入学準備金の調達が困難である④連帯保証人がいる 【貸付額】表1のとおり 【世帯の上限所得の目安】表2のとおり ④申請書と推薦書(いずれも教育総務課にある。市ホームページからダウンロードも可)に必要事項を記入し、住民票(申請者の世帯全員、本籍と続柄が記載されたもの、写し可)と、連帯保証人が市内に居住していない人の場合は、連帯保証人の収入状況を証する物(所得証明書、源泉徴収票など)と住民票(個人、本籍が記載されたもの、写し可)を用意して、令和3年1月5日(火)～20日(水)に直接、教育総務課へ

【表1】

区分	貸付額	返済方法(割賦)
高校・高専・専修学校(高等課程)	国公立	20万円 3カ月ごとの17回
	私立	30万円 3カ月ごとの13回
大学・短大・専修学校(専門課程)	国公立	50万円 3カ月ごとの17回
	私立	50万円 3カ月ごとの17回

※いずれも6カ月据え置き後に返済開始です(無利子)。

【表2】

対象	世帯構成	上限所得の目安
高校入学	両親と中学生(対象)の3人世帯	600万円程度
	両親と中学生(対象)、小学生の4人世帯	770万円程度
大学入学	両親と高校生(対象)の3人世帯	550万円程度
	両親と高校生(対象)、中学生の4人世帯	740万円程度

※世帯の所得状況などを審査し、予算の範囲内で貸し付けます(所得は税法上の総所得金額)。

SILBANK 老人ホーム 無料紹介 **シルバンク**

7 無料相談 つのメリット

- 1 経験豊富なプロのアドバイザーが無料!
- 2 幅広いネットワークを駆使してご案内!
- 3 施設見学・体験入居のポイントをお知らせ
- 4 安心のFace to Faceでご相談にのります!
- 5 介護保険制度の利用をわかりやすく丁寧に説明
- 6 現地同行・契約立会いもご要望に応じて対応!
- 7 ご入居後もしっかりとアフターフォロー

相談料0円 紹介料0円

0120-872-955 〒362-0043 埼玉県上尾市西宮下2-386 受付時間 9:00~18:00(年中無休)

児童デイサービス **わくわくハウス**

児童発達支援(0歳~小学校就学前)

オリジナル運動療育プログラムを活用し、体をつかったリトミックや制作活動など、さまざまな体験やレクリエーションを通じて、遊びながら学び、心を伸ばすことを大切にしています。

〒362-0074 埼玉県上尾市春日1-4-16 048-780-2406

時とき 所ところ 内容 対象 費用・金額 記載のないものは「無料」 定定員 持ち持ち物
 申し込み ※記載のないものは「当日、直接会場へ」 問い合わせ

年末年始の上尾、桶川、伊奈衛生組合の業務

12月30日(水)～令和3年1月3日(日)は、衛生組合の業務は休みです。 岡上尾、桶川、伊奈衛生組合 ☎78-6071・☎78-6072

プラザ22の会議室の貸し出しを再開

令和3年1月4日(月)から第2会議室だけ貸し出しを再開します。 ☎12月4日(金)9時から公共施設予約システムで 岡商工課 ☎77-4441・☎75-5024

東日本大震災により避難している子どもの入学手続き

令和3年度に小・中学校に入学する子どもの保護者へ、令和3年1月中旬に「入学通知書」を郵送します。上尾市に住民登録をしないで避難している場合は、入学通知書が届かないことがありますので、対象の子どもがいる保護者は、早めに学務課に連絡の上、手続きしてください。 ※

現在、市内の小学校に通学している子どもの中学校の入学通知書は、小学校を通して配布します。 ☎小学校／平成26年4月2日～27年4月1日 生まれの子ども 中学校／平成20年4月2日～21年4月1日 生まれの子ども ☎子ども

の氏名・生年月日・住民登録地が分かる物(健康保険証など)、保護者の本人確認ができる物(自動車運転免許証など)、上尾市での居住証明(賃貸借契約書など)を用意して、直接、学務課へ ※転入学の児童生徒の手続きも随時受け付けています。 ☎学務課 ☎75-9604・☎75-5633

小・中学校入学通知書の発送

令和3年1月1日現在、市内に住民登録がある小・中学校入学対象者の保護者へ、令和3年1月中旬に「入学通知書」(はがき)を郵送します。 ※入学通知書が届かない/住民登録のない子どもで小・中学校に入学を希望する/無戸籍の子どもが入学するなどの場合は、学務課に問い合わせ

てください。 国・県・私立の小・中学校へ入学する人は、「入学届」と「入学許可(承諾書)」などを学務課へ提出してください。 ①小学校 平成26年4月2日～27年4月1日 生まれの子ども 保護者へ、入学通知書を郵送します。内容を確認の上、「入学届」に必要事項を記入・押印して、入学説明会当日に小学校へ提出してください。 ②中学校 平成20年4月2日～21年4月1日 生まれの子ども 保護者へ、現在通学している小学校を通して入学通知書を配布します。内容を確認の上、「入学届」に必要事項を記入・押印して、小学校へ提出してください。 ※私立小学校や市外の小学校へ通学している場合は、自宅に郵送します。 ① ②共通 入学通知書を受け取った後に学区外へ市内転居する人、または令和3年1月1日以降に他市区町村から転入する人には、市民課または各支所・出張所へ転居・転入届を提出後、学務課で入学通知書を発行します。 ☎学務課 ☎75-9604・☎75-5633

スポーツ・レクリエーション

アップしている体操

パソコンやスマートフォンを視聴しながら自宅でもできる体操です。運動不足の解消を図るとともに、体の柔らかさや筋力、バランスなどを取り戻し、健康な体を作ることができます。市公式動画チャンネル「あげTube」からご覧ください。 【配信期間】12月1日(火)～令和3年2月28日(日) 岡上尾地域リハビリテーションネットワーク(リハビリデイサービス・アクティ内) ☎871-8524・☎871-8520

卓球愛好者教室

令和3年1月18日(月)・25日(月)・2月1日(月)・8日(月)・17日(水)・22日(月)13～15時(全6回) ☎市民体育館 【講師】市卓球連盟 ☎市内に在住・在勤・在クラブの人(初心者も可) ☎2,500円 定30人(応募者多数の場合は抽選) ☎ラケット、タオル、体育館用上履き、飲み物 【服装】運

動ができる服装 ④往復はがきに教室名、住所、氏名(ふりがな)、性別、電話番号を記入して、12月17日(木)まで(必着)に市民体育館(〒362-0045向山4-3-10)へ ☎市民体育館 ☎781-8111・☎781-8113

冬休み短期スケート教室

12月28日(月)～30日(水)9時～9時45分 ☎埼玉アイスアリーナ(日の出4-386) 内専属インストラクターが基礎を指導し、楽しくスケートの技術を身に付ける ☎4歳児～中学生 ☎6千円 定100人(先着順) ☎12月1日(火)～20日(日)10～17時に電話で埼玉アイスアリーナへ ☎埼玉アイスアリーナ ☎75-3456

市民球場の利用を休止

芝生養生のため、12月1日(火)～令和3年3月31日(水)は、利用を休止します。4月1日(木)以降の予約は、2月1日(月)から受け付けます。 ☎岡上平公園管理事務所 ☎76-8986・☎76-33322



募 集

生活困窮者相談窓口
相談員

【期間】令和3年1月1日(祝)～3月31日(水) 【勤務日・時間】週4日・9～17時 【勤務地】生活支援課 ④生活困窮者相談窓口の相談など ④次の①②のいずれかの人①社会福祉士または精神保健福祉士の資格を有する②福祉業務の実務経験が3年以上あり福祉行政への理解と働く意欲がある

【報酬】月額11万5,300円
【定】1人 【面接日】12月18日(金)
④履歴書、自己紹介書(いずれも生活支援課にある。市ホームページからダウンロードも可)に必要事項を記入して、12月15日(火)まで(必着)に直接または郵送で生活支援課(〒362-8501本町3-1-1)へ ④生活支援課 ④729-4
8355・FAX7618872



小・中学校の臨時職員

指導課 ④775-9672・④775-5633

■学校図書館支援員

【期間】令和3年4月6日(火)～令和4年3月17日(予定)
【勤務日・時間】(月)～(金)(祝を除く)10～16時の間で1日5時間以内(予定) ④市内の小・中学校で、学校図書館運営の補助として本の登録・分類・整理・配架・利用指導・電子台帳化作業・読み聞かせなどを支援 ④学校教育に理解があり、次の①～④のいずれかに該当する人①司書、司書補、司書教諭、教諭のいずれかの資格を有している②教職経験者、教職

指導課 ④775-9672・④775-5633
志願者③図書の入力作業や検索作業のためのパソコン操作ができる④図書や読書への関心が高く、子どもが好き 【時給】960円～(令和2年度実績) 【通勤手当】距離により支給 ④30人程度 ④申請書(指導課にある。市ホームページからダウンロードも可)に必要事項を記入して、令和3年1月6日(水)までに直接または郵送(6日消印有効)で指導課(〒362-8501本町3-1-1)へ

学務課 ④775-9604・④775-5633

①アップスマイルサポーター

【勤務日・時間】(1)月～(金)の週5日(祝・長期休業中を除く)1日6時間(2)月～(金)のうち週4日(祝・長期休業中を除く)1日4時間30分 ④市内の小・中学校と平方幼稚園で、介助や支援を必要とする児童などの学習や自立を支援 【時給】960円～(令和2年度実績) ※(1)は社会保険に加入します。 ④88人(予定)

③スクール・サポート・スタッフ

【勤務日・時間】(月)～(金)のうち週2日または週4日(祝・長期休業中を除く)1日3時間 ④市内の小・中学校で学習プリントなどの印刷・配布準備、授業準備の補助など、教員の業務を支援 【時給】960円～(令和2年度実績) ④33～66人(予定)

②特別支援学級補助員

【勤務日・時間】(月)～(金)の週5日(祝・長期休業中を除く)1日7時間 ④市内の小学校の特別支援学級担任の補助をし、介助などが必要な児童を支援 【日給】7,300円～(令和2年度実績) ※社会保険に加入します。 ④22人(予定)

●①～③共通 【期間】令和3年4月1日(水)～令和4年3月31日 ④学校教育に理解があり、働く意欲のある人 【通勤手当】距離により支給 【面接日】令和3年1月25日(月)～27日(水)のいずれか ④申請書(学務課にある。市ホームページからダウンロードも可)に必要事項を記入して、12月8日(火)～令和3年1月14日(水)に直接、学務課へ

学務課 ④775-9604・④775-5633

■日本語指導職員

【期間】令和3年4月下旬～令和4年3月下旬(予定)
【勤務日・時間】(月)～(金)のうち、週2～4日程度(祝・長期休業中を除く)・1日3時間以内(予定) ④外国籍子女などで日本語が理解できない児童・生徒の在籍する市内の小・中学校で、日本語習得のための援助と指導 ④学校教育に理解があり、次の①～③のいずれかに該当する人①教員免許を有している②教員免許を有してはいないが、外国語に堪能である③

日本語指導の経験がある 【時給】1,110円～(令和2年度実績) 【通勤手当】距離により支給(予定) ④20人程度 ④申請書(学務課にある。市ホームページからダウンロードも可)に必要事項を記入して、令和3年1月6日(水)までに直接または郵送(6日消印有効)で学務課(〒362-8501本町3-1-1)へ



シルバー人材センター 入会説明会

シルバー人材センターでは、会員を募集しています。仲間や生きがいを見つけてみませんか。時①12月4日(金)・8日(火)、令和3年1月8日(金)・12日(火)、2月5日(金)・9日(火)のいずれも10時～、13時30分～②12月7日(月)10時～

所①シルバー人材センターかみひら事務所(平塚3001)
②シルバー人材センター大谷本郷事務所(大谷本郷982-1)

市内に在任の健康で就業意欲のある原則60歳以上の人※②は女性だけです。申希望日の前日までに電話でシルバー人材センターへ 関シルバー人材センター 関7915525・関77611074

スポーツ推進委員

スポーツ推進のための事業実施に係る連絡調整や、教育機関またはスポーツ団体の行うスポーツ行事の実施に援助を行うスポーツ推進委員を募集します。【任期】令和3年4月1日(木)～令和5年3月31

日 市内に在任・在勤・在学で令和3年4月1日現在、満20歳以上60歳未満で、健康状態が良好な人 【報酬】事業などにより異なる ※詳しくは問い合わせください。 関若干名 申込書(スポーツ振興課、市民体育館にある。市ホームページからダウンロードも可)に必要事項を記入して、12月1日(火)～令和3年1月8日(金)(必着)に直接か郵送またはファクス、メールでスポーツ振興課(〒36218501本町3-1-1)へ 関スポーツ振興課 関7818112・関7756608・関5725700 city.ageo.lg.jp

講座



救命講習会 普通救命講習Ⅰ

令和3年1月13日(火)13時30分～16時30分 所市消防本部 関成人に対する心肺蘇生法、

地域デビュー支援事業

「暮らすのが 楽しいまちづくり」

市民活動支援センター 関778-1810・関778-1820
関s53500@city.ageo.lg.jp

地域を見つめ、人と語り合い、まちの魅力を伝え続ける森まゆみさんの講演です。地域活動へ一歩踏み出すきっかけを見つけてみませんか。 時令和3年1月30日(土)13時30分～16時(開場/13時) 所文化センター 関森まゆみさんの講演「暮らすのが楽しいまちづくり～谷根千の36年～」 定250人(先着順) 申12月1日(火)9時から住所、氏名、年齢、電話番号を直接か電話(月を除く)またはファクス、メールで市民活動支援センターへ ※手話通訳を希望する人は、令和3年1月15日(金)までに直接かファクスまたはメールで市民活動支援センターに申し込んでください。

【プロフィール】もり・まゆみ

1954年、東京都生まれ。作家。「谷根千」の愛称で親しまれ「下町」ブームのきっかけともなった地域雑誌「谷中・根津・千駄木」を1984年に創刊。著書に『鷗外の坂』(芸術選奨文部大臣新人賞)、『「即興詩人」のイタリア』(JTB紀行文学大賞)、『「青鞥」の冒険』(紫式部文学賞)、『谷根千のイロハ』『本とあるく旅』『またいつか歩きたい町』など多数。また、東京藝術大学旧奏楽堂、東京駅、不忍池などの保存保全に関わり、サントリー地域文化賞、日本建築学会文化賞を受賞。文化庁文化審議会委員。



自動体外式除細動器(AED)の使用方法など 市内に在任・在勤・在学の中大学生以上 定8人(応募者多数の場合は抽選) 申12月14日(月)～21日(必着)に、市電子申請・届出サービス(https://skentan.jp/city-ageo-saitamawu)から電子申請または往復はがきに講習日、住所、氏名、年齢、性別、電話番号、在勤の人は勤務先名、在学の人には学校名を記入して、東消防署管理課(〒3620013上尾村53)へ 関東消防署管理

課 関7751310・関77011902

アライグマ捕獲従事者 養成研修会

市内でアライグマによる農作物被害が発生しています。この研修会を受講すると、狩猟(わな)免許がなくても、アライグマに限り捕獲従事者として捕獲することができます。 時12月22日(火)①10～12



時②14～16時 所上尾公民館 関アライグマの生態や捕獲器の使い方など 【講師】古谷益朗さん(ネイチャーステーション) 市内に在任の18歳以上の人 定各30人(先着順) 関本人確認ができる物(自動車運転免許証など) 申12月14日(月)までに電話で農政課へ 関農政課 関77517384・関77519872



発達障害児家族支援講座

発達支援相談センター ☎776-6166 ・ ☎776-6127

①公開講座「有名ドクターから学ぶ！ 発達障害の人がその人らしく生きるには」

市公式動画チャンネル「あげTube」で配信します。 時 12月1日(火)9時～令和3年3月31日(水)17時 内発達障害についての知識と理解 【講師】市川宏伸さん(一社)日本発達障害ネットワーク理事長)

【プロフィール】いちかわ・ひろのぶ

医師、精神保健指定医、日本精神神経学会専門医などの資格を有し、(一社)日本発達障害ネットワーク理事長、埼玉県発達障害総合支援センター長などを兼任。発達障害に関する多くの著書も出版。



●①②共通 講座参加に係る注意事項など詳しくは、市ホームページをご覧ください。



②連続講座「発達支援のプロから学ぶ！ 家族向け講座」

WEB会議アプリ「Microsoft Teams」によるオンライン講座を行います。 時・ 内下表のとおり 対市内に在住の小学生～高校生の発達障害の子どもがいる家族 定各30人(先着順) 申各申込期間に市ホームページから電子申請で

	とき	内容	講師	申込期間
1	令和3年 1/14(木) 10:00～11:30	発達障害のある子どもの学齢期・思春期の関わり方のコツ	緒方広海さん(LITALICOジュニアサポート室チーフスーパーバイザー)	12/1(火)～ 令和3年1/6(水)
2	2/4(木) 10:00～11:30	ライフプランニング×就労支援～進路、自立に向けて今からできる準備～	鈴木健さん(LITALICOライフ シニア・ライフコンサルタント) 松井康次さん(LITALICOワークス大宮 センター長) 河原風太さん(LITALICO就労マーケティング部)	12/1(火)～ 令和3年1/28(木)
3	3/4(木) 10:00～11:30	発達障害のある子どもへの学習支援	小更由さん、藤井望さん(LITALICOジュニア事業部スーパーバイザー)	12/1(火)～ 令和3年2/25(木)



775-5024

観光協会 ☎75-5917・ ☎

の出演はありません。 市内 展 ※イベント・ゆるキャラ

近隣観光協会 「駅deほっと市」

775-6608

令和3年2月14日(日)に開催を予定していた上尾市民駅伝競走大会は、新型コロナウイルスの感染拡大防止のため、中止します。ご理解とご協力をお願いします。 関スポー ツ振興課 ☎781-8112・ ☎

上尾市民駅伝競走大会の中止



☎776-4600

生活センター ☎75-0800・

は市内の子供食堂ネットワークに寄付されます。 関消費

くらしフェスタ 消費生活展

令和3年1月7日(木)～13日(水)10～15時(13日は14時まで)

市役所ギャラリー 市内消

費者団体連絡会などによる消

費者啓発パネルの展示、市内

福祉作業所による手作り製品

の販売、フードドライブ ※

フードドライブとは家庭で

余っている缶詰などの保存食

品や調味料を寄付してもら

い、福祉施設などに無償で提

供する活動のことです。今回

は市内の子供食堂ネットワー

クに寄付されます。 関消費

生活センター ☎75-0800・

☎776-4600



17・ ☎75-5024

市観光協会 ☎75-59

17・ ☎75-5024

R上尾駅自由通路 関クリ

スマに関する食品や雑貨を販

売 関市観光協会 ☎75-59

17・ ☎75-5024

クリスマスマーケット

キフリで

時とき 所ところ 内内容 対対象 費用・金額 ※記載のないものは「無料」 定定員 持持ち物 申申し込み ※記載のないものは「当日、直接会場へ」 関関問い合わせ

上平公民館 〒362-0008 上平中央3-31-5 TEL775-9308・FAX770-1102

測って健康・健康測定会 運動と栄養セミナー

体組成計で筋肉と脂肪量のバランスを測定して、スギ薬局の管理栄養士から運動と栄養を学ぶ

時 令和3年1月20日(水)9:30~11:30 因 市内に在住・在勤のおおむね60歳以上 定 15人(先着順)
持 タオル、室内シューズ 申 12月1日(火)から直接または電話で

すてき 素敵な御朱印帳づくり

和紙を使って、蛇腹式の世界に一つだけの御朱印帳を作る

時 令和3年1月26日(火)13:30~15:30 因 市内に在住・在勤 費 1,000円 定 18人 申 令和3年1月12日(火)までに往復はがきまたはメール(因s723100@city.ageo.lg.jp)で

大谷公民館 〒362-0044 大谷本郷949-1 TEL781-0892・FAX780-1113

親子教室「クリスマス飾り巻きずし」

親子で協力して、「サンタクロースとトナカイ」の飾り巻きずしを作る

時 12月19日(土)10:00~12:00 因 市内に在住の小学生と保護者 費 1,000円 定 4組(先着順) 持 エプロン、バンダナ、布巾、ハンドタオル、ラップ、持ち帰り用の容器 申 12月1日(火)から電話で

子ども将棋教室～初心者大歓迎！～

基本のルールを学んで“将棋”の楽しさ・奥深さを体験する

時 令和3年1月5日(火)・8日(金)13:30~15:30(全2回) 因 市内に在住の小学生 定 16人(先着順) 持 筆記用具 申 12月1日(火)から電話またはメール(因s723500@city.ageo.lg.jp)で

埼玉原生態系保護協会 上尾支部の催し

あげおの秘境 サクラソウ咲く里山で楽しい作業 時 12月6~27日の毎週(日)8~12時(小雨決行) 所 サクラソウトラスト地(領家) 因 外来種除草などの管理作業 費 200円 持 飲み物、長靴、軍手 申 各開催日の前日までに電話で上尾支部の小川へ 岡小川 岡781-0887

市環境推進協議会の催し

サクラソウトラスト地の管理作業と自然観察会 軽作業の後、普段の生活ではなかなか見ることができない生き物や、みんなで探します。専門家が、生態について詳しく説明します。親子での参加も歓迎です。時 12月12日(土)9時40分~12時40分(雨天時は、12月19日(土)に延期) 所 サクラソウトラスト地(領家) 【集合】養護老人ホーム恵和園駐車場・9時30分または現地・9時40分 定 40人(先着順) 持 軍手、長靴、飲み物、おわん、箸 ※ 温かい豚汁を用意します。 申

12月9日(火)までに住所、氏名、年齢、電話番号を電話またはメールで環境政策課へ 岡環境政策課 岡75-6925・FAX75-9872・因s251000@city.ageo.lg.jp

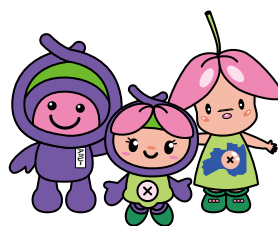

ボートレース戸田 12月の開催日

収益金は、都市基盤の整備などに利用されます。時 12月3日(木)~7日(月)、11日(金)~14日(月)、26日(土)~31日(木) 【場外発売】12月3~7日、11~20日(日)、26~31日 岡埼玉都市競艇組合 岡823-8711・FAX823-8709



暮らし・彩り・公民館

12▶1月

申し込み
方法

応募者多数の場合は抽選です。講座名、住所、氏名(ふりがな)、電話番号、年齢、学校名・学年(小・中学生)を記入の上、申込日まで(必着)に各公民館へ ※往復はがきの場合は、1人(組)1枚に記入してください。 ※直接または電話は平日9:00~17:00だけ受け付けます。

上尾公民館 〒362-0017 ニツ宮750(文化センター内) TEL775-0185・FAX776-7366

ボタニカルアート～はじめての植物画～

植物の特徴が正確に描かれたボタニカルアートの制作を基礎から学ぶ

時 令和3年1月25日～2月8日の毎週(月)13:30～15:30
(全3回) 対 市内に在住・在勤・在学 費1,000円
定20人 申 令和3年1月12日(火)までに往復はがきまたはメール(TELs723000@city.ageo.lg.jp)で

平方公民館 〒362-0059 平方905-1 TEL726-3446・FAX726-3991

歴史講座～若き日の渋沢栄一像～

埼玉県の大偉人で、近代日本資本主義の父といわれる渋沢栄一の人間力と魅力の礎になる若き日について

時 令和3年1月20日(水)10:30～12:00 対 市内に在住・在勤・在学 定30人 申 令和3年1月7日(木)までに往復はがきまたはメール(TELs723200@city.ageo.lg.jp)で

原市公民館 〒362-0021 原市3499 TEL721-4948・FAX721-4946

旅行気分が味わえるかも!?

わくわくロシア講座

ロシア出身の講師から文化を学び、民族衣装やマトリョーシカなどの民芸品に触れ、楽しく交流することでロシアの魅力を堪能する

時 12月21日(月)10:00～12:00 対 市内に在住・在勤
定20人 申 12月10日(木)までに往復はがきまたはメール(TELs723300@city.ageo.lg.jp)で

日本の伝統文化 子ども書き初め教室

正しい姿勢と筆使いを学び、1人一つ作品を仕上げる

時 12月26日(土)13:30～15:30 対 市内に在住・在学の小学3～6年生 定15人(先着順) 申 12月1日(火)から直接または電話で

終活講座～最高の人生を送るためのエンディングノート作り～

終活について理解と知識を深め、エンディングノートを作成する手順を学ぶ
1日目/生前整理と遺言書 2日目/葬儀・お墓 3日目/ハッピーエンディングノートの作り方

時 令和3年1月12～26日の毎週(火)10:00～12:00(全3回) 対 市内に在住・在勤 定20人 申 12月25日(金)までに往復はがきまたはメール(TELs723300@city.ageo.lg.jp)で

大石公民館 〒362-0063 小泉9-28-1 TEL726-6615・FAX726-6616

ライフプラン講座

～充実したシニアライフを送るために～

ライフプランの必要性などについて、「シニアライフ」「マネー」「健康」の三つの側面から学ぶ

時 令和3年1月14日(水)13:00～16:00 対 市内に在住・在勤 定25人 申 12月18日(金)までに往復はがきまたはメール(TELs723400@city.ageo.lg.jp)で

音楽講座

「ベートーベン生誕250周年に思う」

ベートーベンの作品や人となり、ピアノ演奏や画像を交えて楽しく学ぶ

時 令和3年1月20日(水)13:30～15:00 対 市内に在住・在勤・在学 定20人 申 12月22日(火)までに往復はがきまたはメール(TELs723400@city.ageo.lg.jp)で

時 とき 所 ところ 内 内容 対 対象 費 費用・金額 ※記載のないものは「無料」 定 定員 持 持ち物
申 申し込み ※記載のないものは「当日、直接会場へ」 問 問い合わせ