

令和元年

上尾市教育委員会 9 月定例会
報告事項

報 告 名

(図書館)

報告事項 1	上尾市図書館協議会への諮問について -----	1
報告事項 2	令和元年度図書館まつりについて -----	2

(指導課)

報告事項 3	平成31年度学力・学習状況調査結果について -----	4
報告事項 4	令和元年度上尾市教育委員会委嘱研究発表会について -----	7
報告事項 5	令和元年度上尾市教育月間について -----	9
報告事項 6	令和元年度上尾市中学校全国・関東大会出場者の結果に ついて -----	11
報告事項 7	令和元年度第1回生徒指導に関する調査結果について -----	13
報告事項 8	令和元年8月 いじめに関する状況について -----	16

(学校保健課)

報告事項 9	令和元年度就学時健康診断の実施について -----	18
報告事項 10	損害賠償の額の決定及び和解をしたことについて -----	20

<p>件 名</p> <p>上尾市図書館協議会への諮問について</p>	
<p>内 容 説 明</p> <p>図書館法第14条第2項の規定に基づき、下記のとおり上尾市図書館協議会に諮問する。</p> <p style="text-align: center;">記</p> <p>1 内 容 上尾市図書館の今後の在り方について</p> <p>2 趣 旨 上尾市図書館では、平成28年3月策定した「第2次上尾市図書館サービス計画」と「あげお子ども読書プラン」で掲げた目標を達成するため、図書館サービスの向上に向けた施策を計画的に進めている。</p> <p>しかしながら、これらの計画は策定から4年目を迎え、この間、新図書館建設計画の推進から見直しとなる大きな計画の転換を経験したことや、社会状況の変化、利用者ニーズの高度化・多様化がさらに進行する中、本市の課題等を踏まえ、新たな計画の検討が必要な時期に差し掛かっている。</p> <p>これらを踏まえ、これまで上尾市図書館が担ってきた役割や機能の意義を尊重しつつ、今後の目指すべき姿を描き、多くの市民にとって必要かつ魅力的な図書館となるよう今後の在り方について諮問する。</p> <p>3 審議期間 令和元年10月～令和2年3月</p>	
添付資料	添付資料名
<input checked="" type="checkbox"/> 有 ・ 無	上尾市図書館の在り方と新たな計画について 【別冊】

令和元年上尾市教育委員会 9月定例会 報告事項2

所属名 教育総務部 図書館

件 名

令和元年度図書館まつりについて

内 容 説 明

令和元年度図書館まつりを読書週間（10月27日～11月9日）の時期に合わせ、別紙のとおり開催します。

添付資料

添付資料名

有 ・ 無

令和元年図書館まつり [3ページ]

令和元年度図書館まつり一覧

一冊の本との出会いが、豊かな人生への扉を開く

日時	時間	催し名	講師・演者名	開催場所		概要	申し込み方法
				名称	定員		
図書館本館の催し							
10月5日 (土)	10:30 ～ 12:15	図書館寄席	明治大学 落語研究会	本館2階 集会室	60人	大学生による落語を愉しむ	対象：市内在住・在勤・在学 9月10日(火)から直接または電話で図書館へ
10月5日 (土)	13:00 ～ 14:00	ぬいぐるみおとまり会	図書館職員	図書館本館 1階児童室	15人	1日目「ぬいぐるみと一緒に図書館のお仕事を知らう」 2日目「ぬいぐるみのお迎え、おはなし会とゲーム」	対象：市内在住の小学生(2日間の参加が可能な人) 往復はがきにイベント名・住所・氏名・学校名・学年・電話番号を記入して、9月20日(金)までに図書館本館へ
10月6日 (日)	10:00 ～ 11:30						
10月12日 (土)	10:00 ～ 11:45	文学講座 「時代劇の舞台 —『居眠り聲音』にみる江戸 城、吉原、長屋—」	大石学氏	上尾公民館 401講座室	90人	『居眠り聲音』シリーズについて、映像作品と文芸作品の違いや、舞台となった時代背景についての講演	対象：市内在住・在勤・在学 往復はがきにイベント名・住所・氏名・電話番号を記入して、9月20日(金)までに図書館本館へ
10月26日 (土)	10:30 ～ 11:30	楽しいカスパーシアター ～人形劇～	加藤寛子氏 (図書館ボランティア)	本館1階 おはなしの 部屋	30人	一人一人形劇を子供たち向けに上演する	対象：市内に在住・在勤・在学の 当日、直接図書館本館へ
10月10日 (木)	16:00 ～ 16:30	としよかんまつり しちようさん、えほんよんで	島山 総市長 図書館職員	原市公民館	20人	市長による絵本の 読み聞かせ	対象：市内在住の小学生以下 当日、直接、原市公民館へ
10月13日 (日)	9:30 ～ 12:00	分館企画 14ひきのかぼちゃ ～絵本の読み聞かせと かぼちゃパイ作り～	北川悦子氏 (料理教室主宰)	大谷公民館	15 組 30 人	読み聞かせと作品に登場するお菓子を 実際に作り、絵本の世界を楽しんでもら うために実施	対象：市内に在住の5歳児～小学2年生と保護者 往復はがきにイベント名・住所・保護者と子どもの氏名・電 話番号・子どもの年齢もしくは学年を記入して、9月20日 (金)までに図書館本館へ
分館							

令和元年上尾市教育委員会 9月定例会 報告事項3

所属名 学校教育部 指導課

<p>件 名</p> <p>平成31年度学力・学習状況調査結果について</p>	
<p>内 容 説 明</p> <p>平成31年度学力・学習状況調査に関する結果について、別紙のとおり報告します。</p>	
添付資料	添付資料名
<input checked="" type="checkbox"/> 有 ・ 無	平成31年度 全国学力・学習状況調査結果概況（速報値） [5ページ] 平成31年度 埼玉県学力・学習状況調査結果概況（速報値） [6ページ]

平成31年度 全国学力・学習状況調査結果概況

上尾市の平均正答率が ◎…国・県と同値または上回った。
 △…県と同値または上回ったが、国を下回った。
 ▲…国・県を下回った。

平成31年度 (令和元年度)		平均正答率		
		国語	算数・数学	英語
小学校	上尾市	◎64	▲64	—
	埼玉県	64	66	—
	全 国	63.8	66.6	—
全国との差		0.2	-2.6	—
中学校	上尾市	▲72	▲57	◎57
	埼玉県	73	59	56
	全 国	72.8	59.8	56.0
全国との差		-0.8	-2.8	1.0

平成30年度		平均正答率				
		国語A	国語B	算数・ 数学A	算数・ 数学B	理科
小学校	上尾市	▲70	▲53	▲61	▲49	▲58
	埼玉県	71	54	62	50	59
	全 国	70.7	54.7	63.5	51.5	60.3
全国との差		-0.7	-1.7	-2.5	-2.5	-2.3
中学校	上尾市	△76	▲60	△65	◎47	△66
	埼玉県	75	61	65	47	65
	全 国	76.1	61.2	66.1	46.9	66.1
全国との差		-0.1	-1.2	-1.1	0.1	-0.1

平成31年度 埼玉県学力・学習状況調査結果概況

上尾市の平均正答率が◎…県と同値または上回った。
▲…県を下回った。

平成31年度 (令和元年度)		平均正答率					
		小学校			中学校		
		第4学年	第5学年	第6学年	第1学年	第2学年	第3学年
国語	上尾市	◎56.5	◎53.2	◎62.5	◎63.7	◎59.7	◎54.9
	埼玉県	56.1	52.3	62.2	63.3	59.3	53.4
	比較	0.4	0.9	0.3	0.4	0.4	1.5
算数・ 数学	上尾市	◎71.3	◎68.4	▲60.8	▲58.9	◎59.9	◎59.3
	埼玉県	70.2	68.2	61.5	59.8	59.8	58.2
	比較	1.1	0.2	-0.7	-0.9	0.1	1.1
英語	上尾市	-	-	-	-	◎58.6	◎57.5
	埼玉県	-	-	-	-	56.3	55.8
	比較	-	-	-	-	2.3	1.7

平成30年度		平均正答率					
		小学校			中学校		
		第4学年	第5学年	第6学年	第1学年	第2学年	第3学年
国語	上尾市	▲61.4	◎58.9	◎64.9	◎56.2	◎57.2	◎62.9
	埼玉県	62.0	58.6	64.9	55.2	55.6	61.7
	比較	-0.6	0.3	0.0	1.0	1.6	1.2
算数・ 数学	上尾市	▲61.6	▲56.0	▲54.8	◎58.2	◎51.9	◎60.1
	埼玉県	62.1	56.8	55.2	58.1	51.0	59.1
	比較	-0.5	-0.8	-0.4	0.1	0.9	1.0
英語	上尾市	-	-	-	-	◎67.0	◎61.5
	埼玉県	-	-	-	-	65.4	58.5
	比較	-	-	-	-	1.6	3.0

令和元年上尾市教育委員会 9月定例会 報告事項 4

所属名 学校教育部 指導課

件 名	
令和元年度上尾市教育委員会委嘱研究発表会について	
内 容 説 明	
令和元年度に開催する上尾市教育委員会委嘱研究発表会の概要について、別紙のとおり報告します。	
添付資料	添付資料名
<input checked="" type="checkbox"/> 有 ・ 無	令和元年度 上尾市教育委員会委嘱研究発表会開催一覧 [8ページ]

令和元年度 上尾市教育委員会委嘱研究発表会開催一覧

令和元年8月29日現在

NO	発表日	曜	学校名	委嘱機関	研究領域等	研究主題等
1	10月25日	金	平方北小	市教委	特別支援教育	特別支援教育の視点に立った学力向上の取組 ～教育活動全体のユニバーサルデザイン化による、児童の実践力の育成～
2			大石北小	市教委	規律ある態度の育成	主体的に行動できる児童の育成 ～学習規律の確立を基盤とした学力の向上～
3	10月29日	火	今泉小	市教委	学習指導(国語科)	自ら考え、生き生きと活動する児童の育成 ～伝え合い、学び合う場面を通して～
4			西中	市教委	ボランティア・福祉教育	福祉ボランティア わたしたちにできること ～「気づき・考え・実行」する西中生をめざして～
5	11月12日	火	西小	市教委	道徳科	豊かな心があふれる 西小っ子の育成 ～自己を見つめ、他者との関わりを深める道徳の授業を目指して～
6			大石南中	市教委	学習指導	確かな学力を育成する教育活動の工夫 ～基礎的・汎用的能力の育成と学習に向かう集団の確立～
7	11月22日	金	上尾中	県教委 市教委	道徳教育	いかに生きるべきか自ら考え続ける生徒の育成 ～自立と共生を基盤とする道徳性を養う道徳科の授業実践を通して～
8	11月28日	木	上平小	市教委	外国語活動	生き生きと活動する子供たちを目指して ～英語に親しみを持ち、主体的にコミュニケーションを図ろうとする児童の育成～
9			原市中	市教委	学習指導	学び合う学びの創造 ～カリキュラム・マネジメントを生かした指導方法の工夫改善～
10	1月30日	木	平方小	市教委	学力向上	「わかる・できる」の喜びを味わう児童の育成 ～基礎的・基本的な知識・技能の習得を目指した指導方法の工夫・改善～
11			原市小	市教委	学習指導(算数科)	楽しさを実感し、自ら学び、考え、学習に取り組もうとする児童の育成 ～基礎・基本を身に付け、主体的に取り組める算数科の授業・活動を通して～

令和元年上尾市教育委員会 9月定例会 報告事項 5

所属名 学校教育部 指導課

<p>件 名</p> <p>令和元年度上尾市教育月間について</p>	
<p>内 容 説 明</p> <p>令和元年度上尾市教育月間に係る各学校（園）の取組について、別紙のとおり報告します。</p>	
添付資料	添付資料名
<input checked="" type="checkbox"/> 有 ・ 無	令和元年度 上尾市教育月間の取組 [10ページ]

上尾市教育月間の取組

～「夢・感動教育 あげお」の実現を目指して～

市教育委員会では、教育に対する関心と理解を一層深めるとともに、学校・家庭・地域の連携による教育の充実のため、11月を「上尾市教育月間」として取り組んでいます。各学校では、保護者や地域の皆様と連携を深め、児童・生徒が夢と感動を味わうことのできる取組を計画し、公開しております。

【幼稚園】

幼稚園名	実施(公開)期日	取組の名称
平方幼稚園 Tel.725-2008	10月5日(土)	運動会
	11月12日(火)	幼稚園公開
	11月9日(土)	親子・地域ふれあいの日

【小学校】

学校名	実施(公開)期日	取組の名称
上尾小 Tel.771-0067	10月19日(土)	PTAバザー
	11月2日(土)	学校公開 きらきら音楽会PART2
中央小 Tel.771-0256	11月2日(土)	音楽会
	11月2日(土)	フリームフェスティバル
	11月1日(金)～15日(金)	校内作品展
	11月27日(水)	持久走大会
大谷小 Tel.781-0120	10月26日(土)	大谷っ子まつり
	11月2日(土)	学校公開
	11月2日(土)	音楽会
	11月27日(水)	持久走大会
平方小 Tel.725-2070	11月1日(金)・2日(土)	学校公開
	11月2日(土)	第3回学校運営協議会
	11月2日(土)	平方ミュージックフェスティバル
	11月16日(土)	平方小キッズフェスタ
大石小 Tel.781-0342	11月1日(金)	大石語の達人グランプリ
	11月7日(木)	クリーン活動(児童) 環境美化活動(学校応援団)
	11月9日(土)	学校公開 校内音楽会
	11月16日(土)・17日(日)	大石の森美術館展
原市小 Tel.721-1536	11月1日(金)	学校公開
	11月8日(金)	第4回学校運営協議会
	11月9日(土)	学校公開 ふれあいコンサート・ふれあいバザー
上平小 Tel.771-1751	10月19日(土)	上平小ふれあい広場
	10月26日(土)	上平っ子コンサート
富士見小 Tel.771-0505	10月19日(土)	PTAバザー
	11月1日(金)	学校公開
	11月2日(土)	公開音楽会
	10月28日(水)～11月8日(土)	校内児童作品展
	11月1日(金)	薬物乱用防止教室
	11月26日(火)	持久走大会
尾山台小 Tel.721-3400	11月1日(金)	学校公開
	11月10日(日)	音楽発表会

【中学校】

学校名	実施(公開)期日	取組の名称
東小 Tel.773-2490	10月26日(土)	学校公開 校内音楽会
	11月9日(土)	東小フェスティバル
	11月26日(火)	持久走大会
大石南小 Tel.726-2655	10月27日(日)	学校公開、ふれあい広場
	11月1日(金)	音楽の広場
	11月22日(金)	持久走大会
平方東小 Tel.725-2623	10月26日(土)	PTAフェスティバル 学校公開 校内音楽会
	11月27日(水)	校内持久走大会
原市南小 Tel.722-2100	10月19日(土)	ふれあい広場
	10月27日(日)	学校公開 校内音楽会 学校運営協議会
朝川小 Tel.775-6582	10月26日(土)	学校公開 音楽の広場
	11月1日(金)～7日(木) (土日祝を除く)	学校公開
芝川小 Tel.773-2560	11月27日(水)	持久走大会
	10月27日(日)	芝川っ子コンサート
	11月1日(金)	学校公開 薬物乱用防止教室
	11月10日(日)	ふれあいフェスティバル
五葎小 Tel.721-4618	11月2日(土)	学校公開 音楽会 蒼小まつり
	11月21日(木)	持久走大会
今泉小 Tel.781-4318	11月1日(金)	学校公開
	11月10日(日)	ふれあいコンサート ふれあい広場
	11月21日(木)	持久走大会
西小 Tel.781-6567	10月9日(水)	西小学校応援団定期活動日
	10月19日(土)	西小ふれあいまつり
	10月26日(土)	校内音楽会
	11月1日(金)	学校公開
	11月22日(金)	校内持久走大会
東町小 Tel.775-6569	10月12日(土)	東町小まつり
	11月2日(土)	学校公開 音楽会 第4回学校運営協議会
	11月2日(土)～28日(金)	作品展公開
	10月6日(日) 11月3日(日)	PTA資源回収
平方北小 Tel.726-2120	10月5日(土)	PTAリサイクル活動
	11月1日(金)	学校公開 出前授業
	11月9日(土)	きらきらコンサート ぶんばく広場
	11月20日(水)	プロ棋士金井恒太さん講演
大石北小 Tel.775-4428	10月19日(土)	北小まつり
	11月1日(金)	あいさつ運動
	11月9日(土)	学校公開 くすのきコンサート
上平北小 Tel.775-4427	10月25日(金)	いちょうまつり
	11月1日(金)	学校公開
	11月2日(土)	なかよし集会
上尾中 Tel.771-0129	10月28日(月)～11月1日(金)	学校公開
	11月1日(金)	合唱祭
	11月16日(土)	友誼祭
	11月29日(金)	ふれあい講演会
太平中 Tel.725-2026	10月19日(土)	土曜参観
	10月28日(火)・11月2日(土)	学校公開
大石中 Tel.772-2660	11月2日(土)	合唱コンクール
	10月30日(水)・11月1日(金)	学校公開
原市中 Tel.721-0636	11月1日(金)・2日(土)	学校公開
	11月2日(土)	合唱祭
	11月の毎週木曜日	原市寺子屋
上平中 Tel.771-1555	10月21日(月)	ふれあい講演会
	11月1日(金)～7日(木)	学校公開
	11月1日(金)	合唱祭
	11月9日(土)	授業参観 PTAバザー
西中 Tel.781-1541	11月9日(火)～7日(木)	学校公開
東中 Tel.775-6566	10月29日(水)～11月2日(土)	学校公開
	11月2日(土)	くすのき祭
大石南中 Tel.726-0511	11月1日(金)～7日(木)	学校公開
	11月2日(土)	合唱祭 リサイクル活動(資源回収)
五葎中 Tel.722-2101	10月26日(土)	合唱祭
	10月27日(日)	多文化交流フェア
	11月16日(土)	トークフォークダンス
	11月29日(金)	薬物乱用・非行防止教室
南中 Tel.781-2299	10月17日(木)	ふれあい講演会
	10月19日(土)	土曜参観
	10月26日(土)	資源回収
	11月1日(金)	音楽祭
	11月1日(金)～7日(木)	学校公開
大谷中 Tel.781-9080	11月29日(金)	いのちの講演会
	11月1日(金)	合唱祭 吹奏楽定期演奏会
大谷中 Tel.781-9080	10月28日(月)～11月1日(金)	学校公開

<11月1日は「彩の国教育の日」>

県では、教育に関する理解を深めていただくため、11月1日を「彩の国教育の日」とし、11月1日から7日までを「彩の国教育週間」としています。詳しくは県ホームページを御覧ください。問合せ：埼玉県教育庁生涯学習推進課 (TEL 048-830-)

彩の国教育の日 検索



令和元年上尾市教育委員会 9月定例会 報告事項 6

所属名 学校教育部 指導課

件 名	
令和元年度上尾市中学校全国・関東大会出場者の結果について	
内 容 説 明	
令和元年度上尾市中学校全国・関東大会出場者の結果について、別紙のとおり報告します。	
添付資料	添付資料名
<input checked="" type="checkbox"/> 有 ・ 無	令和元年度 上尾市中学校全国・関東大会 結果一覧[12ページ]

令和元年度上尾市中学校全国・関東大会 結果一覧

学校名	チーム・選手名	学年	種 目	関東大会	全国大会
				結果・記録	結果・記録
大石中学校 3名	末廣 大翔	3	男子陸上 800m	/	予選 2分01秒99
	坂巻 和真	3	男子水泳 100m平泳ぎ 200m平泳ぎ	予選 1分09秒45 予選 2分30秒14	/
	山本 結月	1	女子水泳 100m自由形 200m自由形	第1位 1分00秒02 予選 2分11秒78	/
原市中学校 1名	阿久戸 瑞希	3	女子水泳 100m自由形 200m自由形	予選 1分01秒13 予選 2分12秒42	/
上平中学校 2名	篠 和真	1	男子陸上 1年1500m	第11位 4分29秒84	/
	加藤 啓伍	3	男子水泳 200mバタフライ	/	予選 2分08秒89
西中学校 2名	播 昌樹	3	男子陸上 走高跳	第5位 1m85	予選 1m87
	永井 有紀	3	女子陸上 200m	予選 26秒57(-3.1)	/
瓦葺中学校 2名	関川 莉良	1	女子陸上 1年走幅跳	第7位 4m95(+2.6)	/
	中村 元喜	3	男子水泳 400m個人メドレー	第7位 4分52秒37	/
大谷中学校 3名	奥山 桃花	3	女子陸上 800m	第3位 2分12秒63	準決勝 2分11秒30
	鈴木 陽渚	3	女子陸上 800m	第5位 2分14秒36	予選 2分17秒53
	磯部 葉月	3	女子陸上 800m	/	予選 2分15秒06
向原分校 17名			男子 軟式野球	第1位 (関東少年野球大会)	2回戦進出 (全国少年野球大会)

令和元年上尾市教育委員会 9月定例会 報告事項7

所属名 学校教育部 指導課

<p>件 名</p> <p>令和元年度第1回生徒指導に関する調査結果について</p>	
<p>内 容 説 明</p> <p>令和元年度第1回生徒指導に関する調査結果について、別紙のとおり報告します。</p>	
添付資料	添付資料名
<input checked="" type="checkbox"/> 有 ・ <input type="checkbox"/> 無	<p>令和元年度 第1回生徒指導に関する調査結果（上尾市の状況） [14・15ページ]</p>

令和元年度 第1回生徒指導に関する調査結果(上尾市の状況)

1 調査内容

令和元年度第1回生徒指導に関する調査（平成31年4月1日～令和元年7月31日）

2 調査結果

〈暴力行為〉

暴力行為発生件数（同期における比較）

	平成28年度	平成29年度	平成30年度	令和元年度	前年同期との増減
小学校	0	0	0	0	0
中学校	0	0	0	0	0
合計	0	0	0	0	0

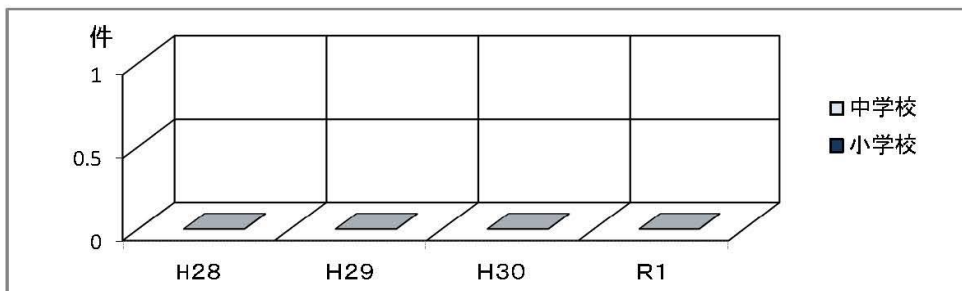

(1) 小学校の発生件数は0件で、昨年同期と同じである。

(2) 中学校の発生件数は0件で、昨年同期と同じである。

〈いじめ〉

いじめ認知件数（同期における比較）

	平成28年度	平成29年度	平成30年度	令和元年度	前年同期との増減
小学校	3	10	13	32	19
中学校	5	15	30	26	-4
合計	8	25	43	58	15

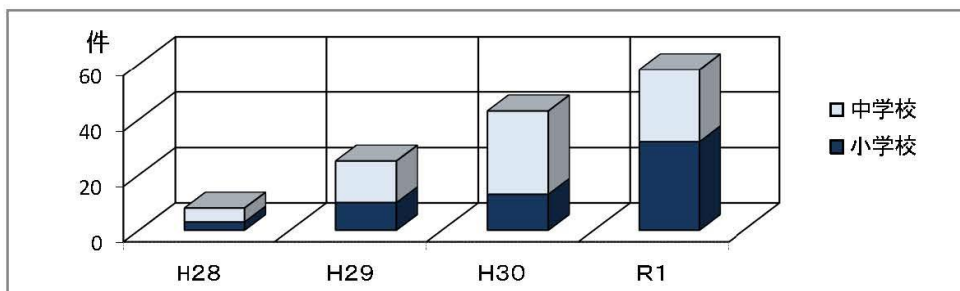

(1) 小学校のいじめの認知件数は、昨年同期より19件増加している。

(2) 中学校のいじめの認知件数は、昨年同期より4件減少している。

〈30日以上の長期欠席者数〉

小学校（同期における比較）

	平成28年度	平成29年度	平成30年度	令和元年度	前年同期との増減
病気	15	10	18	16	-2
経済的理由	0	0	0	0	0
不登校	6	11	15	16	1
その他	9	4	9	11	2
合計	30	25	42	43	1

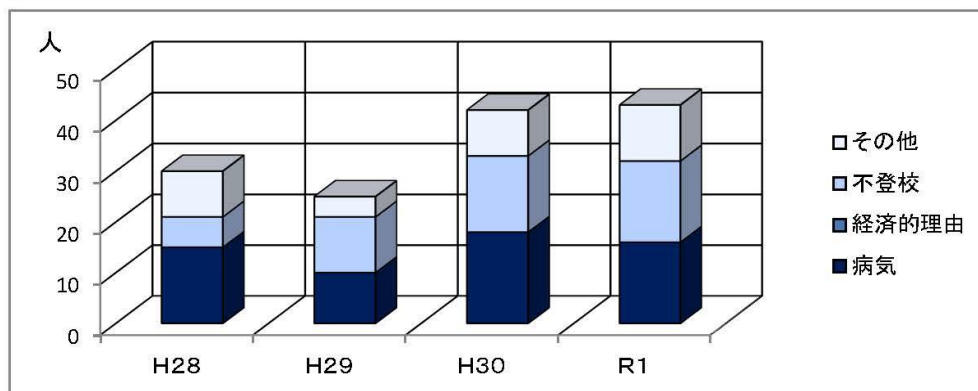

中学校（同期における比較）

	平成28年度	平成29年度	平成30年度	令和元年度	前年同期との増減
病気	17	24	15	18	3
経済的理由	0	0	0	0	0
不登校	79	95	108	122	14
その他	17	10	2	11	9
合計	113	129	125	151	26

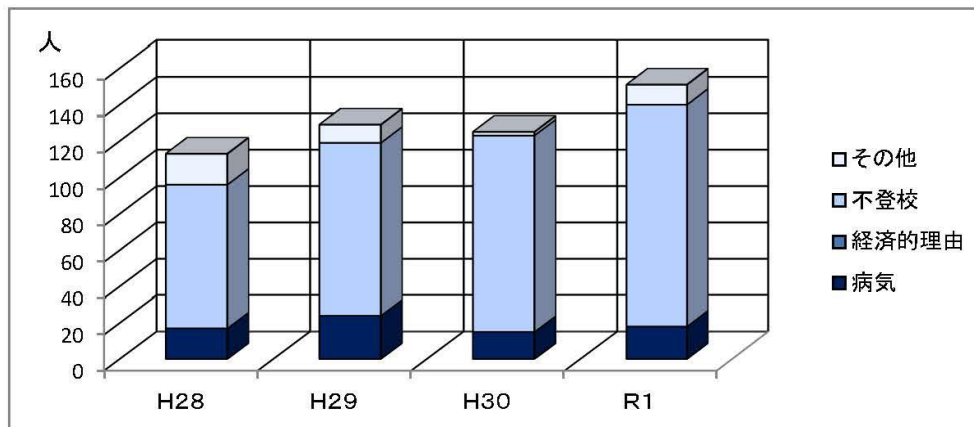

- (1) 30日以上の長期欠席の理由で最も多いのは、小学校が病気及び不登校で、中学校が不登校である。
- (2) 30日以上の長期欠席者数は、小学校で1人増加し、中学校では26名増加した。

令和元年上尾市教育委員会 9月定例会 報告事項 8

所属名 学校教育部 指導課

件 名

令和元年8月 いじめに関する状況について

内 容 説 明

令和元年8月 いじめに関する状況について、別紙のとおり報告します。

添付資料

添付資料名

有 ・ 無

令和元年8月 いじめに関する状況調査〔17ページ〕

令和元年8月 いじめに関する状況

【小学校】

令和元年8月30日現在

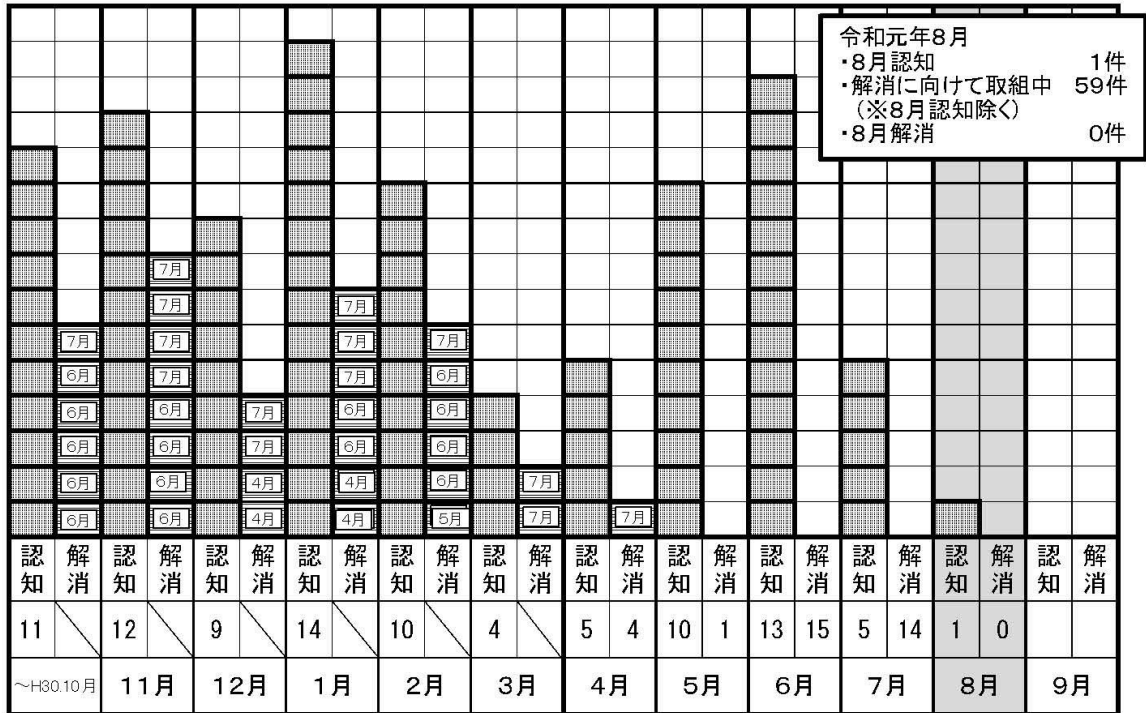

【中学校】

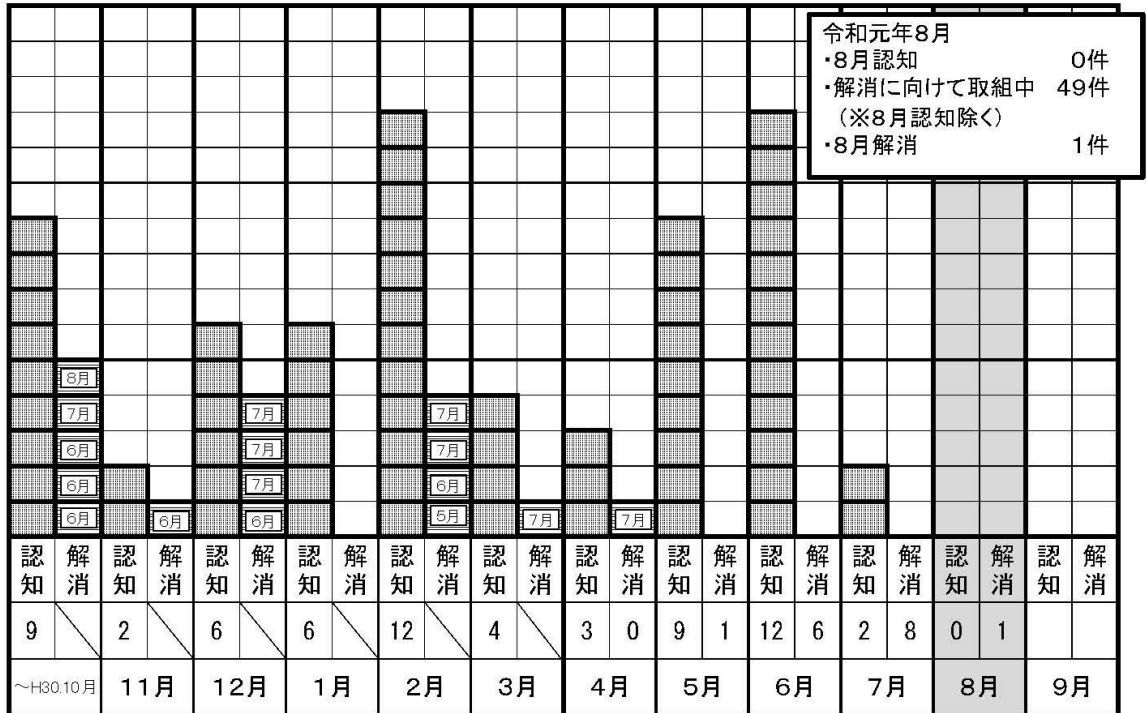

※ …認知 …解消

令和元年上尾市教育委員会 9月定例会 報告事項9

所属名 学校教育部 学校保健課

件 名 令和元年度就学時健康診断の実施について	
内 容 説 明 令和元年度就学時健康診断を令和元年10月25日（金）から11月29日（金）の間に、各市立小学校において実施します。 なお、各学校の実施日等につきましては、別紙「令和元年度就学時健康診断日程表」のとおりです。	
添付資料	添付資料名
<input checked="" type="checkbox"/> 有 ・ 無	令和元年度就学時健康診断日程表〔19ページ〕

令和元年度 就学時健康診断

学校名	実施日		担当医師名（敬称略）					
			内科		耳鼻科	眼科	歯科	
上尾小学校	令和元年 10月25日	金曜日	原 和義	黒須 不二男	岡部 素子	横塚 健一	川野 茂	鬼久保 平
中央小学校	令和元年 11月25日	月曜日	伊藤 裕之	藤村 作	本間 利生	中田 吉則	植木 繁一	小林 茂樹
大谷小学校	令和元年 11月8日	金曜日	鯨坂 桂	中島 裕進	本間 利生	高柳 裕子	堀井 雅代	斎藤 博之
平方小学校	令和元年 11月13日	水曜日	関口 俊二	立川 富也	岡部 素子	関口 悟子	秋山 郁雄	榎本 富男
大石小学校	令和元年 10月25日	金曜日	松澤 正俊	榎本 哲	松本 千織	中田 吉則	石田 悠哉	湯本 千秋
原市小学校	令和元年 10月28日	月曜日	玉城 吉郎	高沢 昇	松本 千織	関口 悟子	三門 雅文	広瀬 守
上平小学校	令和元年 11月6日	水曜日	江原 一也	前田 賢司	中島 正己	中田 吉則	伊藤 有葉	岡田 栄一
富士見小学校	令和元年 10月25日	金曜日	池見 佳一郎	伊波 潔	本間 利生	伊波 真理江	渡辺 和宏	森田 全省
尾山台小学校	令和元年 11月15日	金曜日	上平 晶一		中島 正己	横塚 健一	白鳥 裕一	
東小学校	令和元年 10月31日	木曜日	深野 一郎	佐々木 謙伍	中島 正己	伊波 真理江	小林 邦彦	松本 清一
大石南小学校	令和元年 11月21日	木曜日	小山 裕文		松本 千織	小松 茂	榎本 武司	榎本 昌己
平方東小学校	令和元年 11月29日	金曜日	山上 敬司		松本 千織	中田 吉則	川田 守徳	
原市南小学校	令和元年 11月27日	水曜日	竹下 和秀	升水 康二	中島 正己	雄鹿 大地	町田 健	
鴨川小学校	令和元年 11月25日	月曜日	今村 恵一郎	河村 英夫	松本 千織	高柳 裕子	大塚 信郎	沼尻 克美
芝川小学校	令和元年 11月8日	金曜日	武重 秀雄	江口 謙一	松本 千織	中田 吉則	土岐 和裕	湯本 千秋
瓦葺小学校	令和元年 10月30日	水曜日	伊藤 喜三男		岡部 素子	上林 潔	広瀬 守	
今泉小学校	令和元年 11月19日	火曜日	齋藤 紘一		岡部 素子	高柳 裕子	本多 勇一	
西小学校	令和元年 11月28日	木曜日	田中 郁夫		岡部 素子	越野 崇	梁瀬 和弥	
東町小学校	令和元年 10月29日	火曜日	矢部 彰久	芝崎 正順	本間 利生	伊波 真理江	小島 秀基	堀口 紀雄
平方北小学校	令和元年 11月18日	月曜日	木下 叫一		本間 利生	雄鹿 大地	藤倉 健	
大石北小学校	令和元年 11月1日	金曜日	牛尾 秀樹	川上 哲夫	中島 正己	関口 悟子	石原 純	森田 全省
上平北小学校	令和元年 11月11日	月曜日	浅野 泰弘		中島 正己	横塚 健一	根岸 邦雄	

令和元年9月教育委員会定例会 報告事項10

所属名 学校教育部 学校保健課

<p>件 名</p> <p>損害賠償の額の決定及び和解をしたことについて</p>	
<p>内 容 説 明</p> <p>「上尾市立鴨川小学校において発生した眼鏡破損事故の損害賠償について」損害賠償額を定め、相手方と和解したので、下記のとおり報告します。</p> <p>なお、当該事項については、地方自治法（昭和22年法律第67号）第180条第1項の規定により市長が専決処分し、同条第2項の規定により、令和元年上尾市議会第1回臨時会へ報告しています。</p> <p style="text-align: center;">記</p> <p>1 事故の概要 平成31年4月25日、上尾市立鴨川小学校においてバスケットボールの練習中に、他の児童のシュートしたボールが、バウンドして相手方の顔に当たり、眼鏡を破損させたもの</p> <p>2 損害賠償額 6,264円</p>	
添付資料	添付資料名
有 ・ <input type="checkbox"/> 無	