

暮らし

平方公民館の臨時休館

平方公民館は、空調設備・

施設の老朽化に伴う改修工事を実施するため、10月1日(月)～

11月30日(金)は臨時休館します。

※休館期間は工事の進捗状況により延長する場合があります。

平方公民館 ☎76-13991

市民体育館の臨時休館

市民体育館は、受水槽清掃・館内消毒のため、8月6日(月)は臨時休館します。

市民体育館 ☎781-8111

☎781-8113

マンシヨン管理 無料相談会

☎7月19日(休)13～16時 所市

役所第三別館1階市民相談室

☎マンシヨン管理士によるマンシヨン管理(騒音・管理費

滞納・ペット・駐車場・コミュニティ問題、役員高齢化対策、大規模改修、管理規

約改正他)に関する相談 ☎

平日10～16時(12～13時を除く)に電話で埼玉県マンシヨン管理士会(☎71-9925・☎71-9952)へ 関建築安全課 ☎75-8490・☎75-9906

遺言・相続無料相談会

☎8月4日(土)10～16時 所大

宮ソニックシティ(さいたま市大宮区桜木町1-7-5) ☎

税理士・司法書士による相続税の申告・遺言の書き方他 ☎

7月27日(金)までの平日8時30分～17時30分(27日は17時まで)に電話で、埼玉司法書士

会事務局へ ☎96組(先着順) 関埼玉司法書士会事務局 ☎63-7861

交通死亡事故が多発

県内では、ことしに入り交通死亡事故が多発していま

す。特に、高齢歩行者の死亡事故が夕方から夜間にかけて

の時間帯や、買い物行き帰りなどの際に多発していま

す。交通事故に遭わない、起こさないために、以下のことに気を付けましょう。歩行者

①信号や横断歩道がある

所を渡る②横断中も油断せず、特に左からの車に注意する③反射材を身に着ける④ドライバー①早めのライトオン、ハイビーム(上向き)を活用する②速度を控え「おもいやり運転」を心掛ける③横断歩道は歩行者が優先、必ず一旦停止する 関交通防犯課 ☎75-5138・☎75-9927

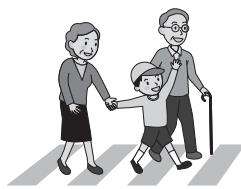

夏の交通事故防止運動

夏は交通事故が多発する傾向にあり、特に子どもや高齢者の自転車事故の割合が非常に高くなっています。家庭や

地域で注意を呼び掛け、交通ルールと正しいマナーを実践し、事故に遭わないよう、起こさないよう、次のとおり「夏の交通事故防止運動」を実施

します。 ☎7月15日(日)～24日(火) 【運動の重点目標】①子どもと高齢者の交通事故防止

②自転車の安全利用の推進

③

今井ピアノ教室 幼児からシニアまで 楽しくピアノのレッスンを...



生徒募集中!

1コイン1レッスンで... 公立の小中学校音楽教師 38年勤務経験を活かし、学校の音楽の授業で行うリコーダーや鍵盤ハーモニカのレッスンも致します。

講師: 今井充子 東邦音楽大学ピアノ専攻卒業 上尾市緑丘 ☎080-6530-4154

有料広告募集中!!

毎月約8万6,000部発行の『広報あげお』に広告を掲載しませんか?

料金や申し込み方法など、詳しくは市ホームページをご覧ください。

有料広告のお問い合わせは
☎広報広聴課 ☎775-4918
☎776-8873

庭木1本からOK!



- お客様へのお約束●
- ☆お茶はご遠慮します
- ☆土日でもOKです
- ☆トイレはお借りしません

広報あげおをご覧の方へ
生垣剪定幅1m(高さ2m)
通常2,000円を

先着10名様(税別)
1,000円

株式会社 ガーデンエクスプレス
☎048-652-2855

年中無休

上尾支店 上尾市大谷本郷339-21

埼玉支店 さいたま市北区本郷町1576

営業時間 9:00～17:00

【おわびと訂正】『広報あげお』6月号20ページ「難病者見舞金の申請」の記事中、ファクス番号に誤りがありました。おわびして訂正します。

【誤】776-88721 【正】776-8872

次回の税などの納付期限 7月31日(火)

- ◇固定資産税・都市計画税……………第2期
- ◇国民健康保険税……………第1期
- ◇介護保険料……………第1期
- ◇後期高齢者医療保険料……………第1期
- ◇し尿汲取手数料……………第2期(4~5月使用分)

便利で確実な口座振替をご利用ください。

納税課 ☎775-5135

「埼玉県自転車の安全な利用の促進に関する条例」推進のため、県自転車軽自動車商協同組合に加盟する自転車販売店では、自転車安全利用の日に自転車を無料で点検します。**時**毎月10日 **回**6項目
ブレーキ、タイヤ、ベル、サ

自転車の無料安全点検

内人身事故統計5月末1件数
/326件・死者数/3人・負傷者数/378人 **回**交通安全防犯課
775-1138・☎775-9927

飲酒運転の根絶および路上寝込みなどによる交通事故防止
【市の重点目標】自転車の交通ルール順守とマナー向上 【市

飲酒運転の根絶を

飲酒運転は、悲惨な重大事故を引き起こす危険性の高い悪質な犯罪です。運転者は、絶対に「しなご」という意識を持ち、飲酒運転の危険性を再認識しましょう。酒類を提供



921
合上尾支部長の櫻井☎722-6

【点検実施店舗】

店舗名	住所	電話番号
フジミサイクル西口店	富士見2-1-27	774-9370
谷津サイクル	谷津2-2-4	771-6631
清水商会	小敷谷760	725-1798
サイクルメイトおかだ	平方領々家2-1	725-1847
野澤輪店	宮本町5-2	771-2540
るいサイクル	瓦葺1106-6	722-6921
尾山台サイクルセンター尾山台店	瓦葺2670-54	722-7364

ドル、ハンドル、ライト)の点検 ※不良箇所を整備・修理・交換は有料です。 **申**直接、左表の各店舗へ

動物健康応援団



ペットとの旅行

生活環境課
☎775-6940・☎775-9872

ペットとの旅行は楽しいものですが、長時間の移動や環境の変化は、ペットには想像以上のストレスとなります。ペットも健康な状態でないとなかなかの旅行を楽しむことができません。健康状態を把握するためにも、旅行前に健康診断を受けることをお勧めします。心臓病や腎臓病などの慢性疾患がある場合は、薬も必要です。宿泊施設によっては、狂犬病予防や混合ワクチンの証明書が必要となる場合もあるので確認しておきましょう。キャンプや山に出掛ける場合には、ノミやダニの予防も大切です。

移動手段が車の場合は、小まめに休憩を取り、乗り物酔いにも配慮が必要です。乗り物酔いがひどいペットには、動物用の乗り物酔い止め薬もありますので、動物病院に相談してください。また、この時期は熱中症対策も十分に行いましょう。公共交通機関を利用する場合は、クレート(キャリーケース)やケージの中に長時間入っていても不安なく過ごすことができるように訓練をしておくことが大切です。飛行機は、短頭種(パグ、ブルドック他)の犬の搭乗ができないことがあるので、事前に航空会社に問い合わせてください。

旅行先では、胃腸障害などさまざまなトラブルが起こることも珍しくありません。そのような場合は、かかりつけの動物病院に状況を伝え、応急処置の方法やその緊急性などの判断を仰ぎましょう。宿泊先付近の動物病院を、あらかじめ調べておくことも大切です。

また、急な物音などでパニックになり、逃げてしまうこともあります。そのような時には、近隣の保健所や警察、動物病院に保護動物がいないかを確認してみてください。万が一のために、迷子札や犬鑑札を必ず首輪に付けておきましょう。マイクロチップは首輪と違い外れることがないので、飼い主の特定には大変有効です。

ペットと一緒に旅行に行くときは、トラブルなく楽しい旅行にするためにも、事前準備や下調べ、周りの人への配慮がとて大切です。

～上尾伊奈獣医師協会～

する飲食店では、飲酒運転を「させない、ゆるさない」を合言葉に、運転者に酒類を提供しないください。家庭では、飲酒運転の危険性や悪質性、交通事故の悲惨さを話し合い、飲酒運転を「しない、させない、ゆるさない」環境をつくりましょう。 **回**上尾警察署 ☎773-0110

空き地の管理

空き地に雑草が生い茂ると、不法投棄をされたり、害虫の発生場所になったりするなど、環境衛生上好ましくなく、近所に住む人に迷惑を掛けることとなります。また、雑草が枯れると火災の原因にもなります。土地の所有者、

管理者は雑草の刈り取りを定期的に行ってください。また、自分で刈り取りできない場合は、業者に依頼してください。 **回**生活環境課 ☎775-6940・☎775-9872



**社会を明るくする運動
ミニ集会**

7月は「社会を明るくする運動」の強調月間です。犯罪や非行のない明るい社会を築く運動が全国一斉に行われます。上尾・伊奈地区保護司会では、期間中、犯罪予防の啓発活動の一環としてJR上尾駅周辺でパンフレットを配布する他、6地区でミニ集会を表参照を開催します。

このミニ集会は、非行に走る子どもをなくすことを目指し、家庭、学校、地域での子どもたちについて話し合います。

【ミニ集会日程】

とき	ところ
7月24日(火)	平方公民館
25日(水)	大谷公民館
26日(木)	大石公民館
27日(金)	原市公民館
28日(土)	上平公民館
29日(日)	上尾公民館

※時間は、いずれも14時からです。

5117・☎778-5112
個人権男女共同参画課 ☎775-1117

公開保育

保育課 ☎775-5044・☎774-5342

時・所下表のとおり ☑保育所の子どもの様子を見学 ☒市内に在住の人 ☒直接または電話で各保育所へ ※自転車か徒歩でお越しください。12月にも実施予定です。

とき	ところ	電話番号	とき	ところ	電話番号
7/24 (火)	上尾保育所	771-1556	7/25 (水)	大谷保育所	775-2550
	西上尾第二保育所	726-0282		上平保育所	775-7047
	あたご保育所	774-8079	7/26 (木)	西上尾第一保育所	725-1200
	畔吉保育所	725-5400		しらこぼと保育所	774-6310
	原市南保育所	722-3808		緑丘保育所	773-9865
7/25 (水)	上尾西保育所	772-3544	大石保育所	775-2553	
	原市保育所	721-0519	かわらぶき保育所	721-5858	
	小敷谷保育所	726-2698			

※時間はいずれも9時30分～11時です。

**海外旅行の安全対策
外務省「たびレジ」に
登録を**

外務省「たびレジ」は、3カ月未満の海外旅行や海外出張をする日本人が、旅行日程・滞在先・連絡先などを登録すると、滞在先の最新の海外安全情報や緊急事態発生時の連絡メールなどが受け取れるシ

ステムです。海外安全ホームページ(☎http://www.anzen.nofago.jp/)から登録できます。現地で安全情報を手に入れられるスマートフォン用海外安全アプリも併せて利用してください。「海外安全情報に関する問い合わせ」外務省領事局領事サービスセンター海外安全相談班☎03-3580-3311(内線290

空港連絡バス 上尾駅・桶川駅～羽田空港線

東武バスウエスト(株)大宮営業事務所 ☎665-2681

JR上尾駅西口・JR桶川駅西口から羽田空港までの空港連絡バスを運行しています。☑大人/1,670円、子ども/840円 ☒東武バスウエスト(株)予約専用ダイヤル(☎780-2636、受け付け/9～17時)が東武バスホームページ(☎http://www.tobu-bus.com/)で ※羽田空港行きだけ予約制です。

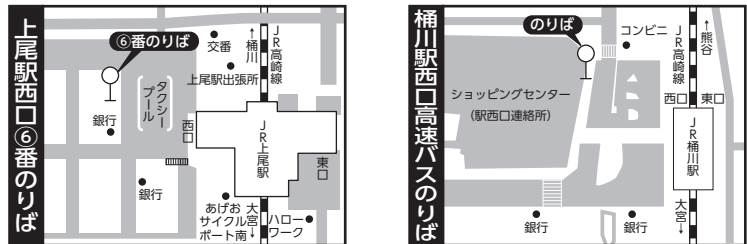

時刻表	上尾駅西口発→羽田空港行	桶川駅西口発→羽田空港行
	4:30/6:00/16:00/19:00	4:45/6:15/16:15/19:15
	※最終便は国際線ターミナル直行になります。	
	羽田空港国際線ターミナル発→上尾駅行	
	8:30/16:00/20:00/21:55	
	※第2ターミナルと第1ターミナルを経由します。	

サマージャンボ宝くじ

賞金は、1等・前後賞合わせて7億円です。宝くじの収益金は、市町村の明るく住みよいまちづくりに使われます。

原市沼周辺のハスの開花

原市沼周辺のハスの花が見頃を迎えています。☑8月10日(金)までの6～12時 ※開花の見頃は6～9時です。☒原市沼周辺の蓮池 ※埼玉新

2・2903、外務省の閉庁日を除く9時～12時30分、13時30分～17時) ☒市民課パースポルトセンター担当☎871-6563・☎75-9827

【発売期間】7月9日(月)～8月3日(金) 【価格】1枚300円 【抽選日】8月14日(火) ☒原市町村振興協会☎822-50004

都市交通(ニューシャトル)沼南駅から徒歩5分です。 閩飯坂 閩774-8094・閩izaka.yj@sirius.ocn.ne.jp



原市沼周辺のハスの花



スポーツ・レクリエーション

瓦葺ふれあい広場運動教室

①健康ヨガ教室 閩7月10・24・31日のいずれも(火)13時~14時30分(全3回) 閩7月8日(日)までに直接または電話で瓦葺ふれあい広場へ ②太極拳体験講座 閩7月12~26日の毎週(木)13時~14時30分(全3回) 閩7月10日(火)までに直接または電話で瓦葺ふれあい広場へ ①②共通 所瓦葺ふれあい広場 閩市内に在住・在勤・在学の初心者 定20人(先着順) 閩タオル水筒 閩瓦葺ふれあい広場 閩722-7563

市ソフトバレーボールオープン大会

閩7月16日(祝)9時~ 所市民体育館 【種目】①男女混合(男女各2人)②女子(4人) ※①②ともに試合は相互審判のため、5人以上で申し込んでください。 【組み合わせ】連盟が責任抽選を行い、試合当日に発表 閩18歳以上の人で編成されたチーム 費1チーム2千円 閩7月6日(金)まで(必着)に、郵送かファクスまたはメールでチーム名、代表者の氏名・住所・電話番号、参加者全員の氏名・年齢を記入して、市バレーボール連盟事務局の泉田実(〒362-0047今泉21-18、閩numi.soft@jcom.home.ne.jp)へ 閩泉田 閩090-1103-6600・閩781-8158

ソフトバレーボール審判講習会

閩7月29日(日)10~12時(受け付け/9時30分) 所市民体育館 閩市内に在住・在勤・在学の人 費1人300円 閩笛(長、短)、ルールブック

申氏名、年齢、性別、ルールブックの部数(1冊600円。購入したい人だけ)を記入して、7月20日(金)まで(必着)に、郵送またはファクスで市バレーボール連盟事務局の泉田実(〒362-0047今泉21-18)へ 閩泉田 閩090-1103-6600・閩781-8158



スポーツ都市宣言記念6人制バレーボール大会

閩7月29日(日)9時45分~(受け付け/9時) 所市民体育館 閩市内に在住・在勤・在学の人で編成されたチーム 費3千円 申チーム名、代表者の氏名・住所・電話番号、選手全員の氏名・年齢を記入して、7月14日(土)まで(必着)に、郵送またはファクスで市バレーボール連盟事務局の泉田実(〒362-0047今泉21-18)へ ※代表者会議を7月21日(土)19時から市民体育館で行います。 閩泉田 閩090-1103-6600・閩781-8158

ジュニア硬式テニス教室

閩8月20日(月)~25日(土)9~11時(全6回) 所上平公園テニスコート 閩市内に在住の10~14歳の初心者 費500円(初日に集金) 定20人(応募者多数の場合は抽選) 閩ラケット(持っている人)、テニスシューズ 申市テニス協会ホームページ(閩http://ageocity-tac.com)から電子申請または、申込書(同ホームペー)からダウンロード)に必要な事項を記入して、8月10日(金)まで(必着)に郵送で市テニス協会事務局の前島暁(〒362-0005西門前421)へ 閩前島 閩75-2851

夏休みスケート教室

閩7月30日(月)~8月1日(水)8時45分~9時45分(受け付け/8時) ※いずれか1回に参加できます。 所埼玉アイスアリーナ(日の出4-3%) 閩4歳児~中学生 費2千円(7月25日(水)18時までに直接、埼玉アイスアリーナへ支払

い) 定150人(先着順) 申7月1日(日)から電話で埼玉アイスアリーナへ 閩埼玉アイスアリーナ 閩75-3456

市民球場 7月の催し

●第100回全国高等学校軟式野球選手権埼玉大会 閩7月8日(日)~19日(木)(予備日20日(金)~23日(月))

●第62回全国高等学校軟式野球選手権埼玉県大会 閩7月25日(水)・27日(金)(予備日26日(木)・28日(土)) 閩上平公園管理事務所 閩776-8986・閩76-3322

●BCリーグ公式戦/武威ヒートベアーズ対栃木ゴールデンブレース 閩7月29日(日)13時~(開場予定/11時、雨天中止) 費大人(高校生以上)1,300円、小・中学生/500円、未就学児無料(全席自由) 閩(株)埼玉県民球団 閩048-598-5634、上平公園管理事務所 閩776-8986・閩76-3322



時とき 所ところ 内容内容 対象対象 費用・金額 費用・金額 ※記載のないものは「無料」 定員 定員 持ち物 持ち物 申し込み 申し込み ※記載のないものは「当日、直接会場へ」 問い合わせ 問い合わせ

市民バドミントン大会

時 8月26日(日) 9時～16時30分
所 市民体育館 **関** 市内に在住・在勤・在学の中学生以上で、平成30年度に市バドミントン連盟に登録している人(年会費は団体5千円、個人千円で、当日加入も可) **種**
目 男女個人戦ダブルス/A(上級者)・B(中級者)・C(初級者)、男女シニア40歳以上、男子シニア60歳以上、女子シニア55歳以上 ※1人1種目だけ参加できます。前回大会B・Cクラス1・2位の人は、上のクラスにエントリーしてください。中学生の参加種目はBランク以上とし、参加資格は男子・市内大会ベスト4以上、女子・ベスト8以上です。 **費** 1人千円(中学生500円) ※当日各団体ごとに取りまとめ、当日棄権者の分も支払ってください。
申 住所、氏名、生年月日、勤務先(学校名)、種目を記入して、7月28日(土)まで(必着)に郵送で市バドミントン連盟の栢上しのぶ(〒362-0064小敷谷7-1西上尾第一団地)へ

5-40)へ ※団体登録者は強い順に氏名を記入してください。個人登録者はパートナーの分も含めて記入してください。 **関** 栢上 関75-5646

上尾ペタンクオープン大会

時 7月8日(日) 8時～(小雨決行) **所** 小泉氷川山公園(小泉48) **種** 「チーム編成」3人1組 **費** 1チーム3千円 **申** 代表者名(ふりがな)、電話番号、選手全員の氏名・年齢を記入して、7月3日(火)まで(必着)に郵送またはファクスで上尾ペタンク連盟の落合由利子(〒362-0014本町1-6-17)へ **関** 落合 関74-6500

初心者なぎなた体験教室

時 8月1日(水)～3日(金) 9時30分～12時(全3回) **所** 市民体育館 **関** 市内に在住・在勤の初心者 **費** 大人/千円、子ども(中学生まで)/500円 **定** 20人(応募者多数の場合は抽選) **申** 往復はがきに住所、氏名(ふりがな)、年齢、性別、電話番号を記入

フォークダンス・レクリエーションダンス初心者教室

時 8月22日～10月17日(9月12日を除く)の毎週(水) 9時30分～11時30分(全8回) **所** 市民体育館 **関** 市内フォークダンス連盟による初心者教室 **関** 市内に在住・在勤の初心者 **費** 1,500円 **定** 30人(応募者多数の場合は抽選) **申** 往復はがきに住所、氏名(ふりがな)、年齢、性別、電話番号を記入して、7月31日(火)まで(必着)に市民体育館(〒362-0045向山4-3-10)へ **関** 市民体育館 関781-8111 **関** 781-8113

東小学校の夜間照明付き校庭の開放

時 9月の毎週(水) 19～21時(準備と後片付けの時間を含む) **関** 学校開放施設利用団体として市教育委員会に登録

し、スポーツ傷害保険に加入している団体(責任者がいる10人以上の団体。登録は随時受け付け) **費** 1時間1,500円 **申** 7月2日(月) 9時から、学校開放施設利用団体登録証明書、使用料を用意して直接、スポーツ振興課へ(先着順) **関** スポーツ振興課 関781-8112 **関** 76-2250

夏季グラウンド・ゴルフ大会

時 7月24日(火) 8～14時(予定) ※雨天の場合は27日(金)に延期します。 **所** 上尾運動公園補助競技場 **関** 競技方法・32ホール(予定) **関** 市グラウンド・ゴルフ連盟会員と連盟への加入希望者 **費** 500円 ※加入希望者は平成30年度年会費として1,500円が必要で、**申** 当日8時までに参加費と年会費を用意して直接、会場へ **関** 市グラウンド・ゴルフ連盟の森泉 関77-5614

市野球大会

時 9月2日からの毎週(日) **所** 市民球場他 **費** 1チーム7千

募集

あげおワールドフェア 2018 出展者・運営ボランティア

およそ30の国と地域が参加する「あげおワールドフェア2018」に参加する個人・団体を募集します。①出展者 **関** 展示、物販(食品は温度管理が不要な物だけ)、世界の遊びの紹介、日本語スピーチ他 **関** 国際的な活動をしている個人や団体、母国の紹介をする外国人 **申** 氏名、電話番号、出展の内容を記入して、8月17日(金)までにフ

クスまたはメールでAGA事務局へ ②運営ボランティア
 前日の準備、当日の来場者の案内・おもてなし他 対国際交流やイベントが好きな人 ※外国語が話せなくても参加できます。申氏名、電話番号、「運営ボランティア希望」を記入して、ファクスまたはメールでAGA事務局へ ①
 ②共通 10月14日(日)10時～16時 対文化センター 対GA事務局(市役所第三別館1階、月(金)10～16時) 対70-2468・対75-10007・Office@aga-world.com

**県立中央高等技術専門学校
オープンキャンパス
参加者**

中央高等技術専門学校(戸崎975)では、正社員就職を目指した専門技術教育を行っています。ものづくりに興味がある人の参加をお待ちしています。 対7月25日(水)10～12時 対中央高等技術専門学校 対入試情報などの概要説明、体験授業や設備の見学(機械制御システム科、空調システム科、情報制御システム科) 対高
 校生などで入校を希望する人 対前日までに氏名、電話番号、体験を希望する訓練科を電話かファクスまたはメールで中央高等技術専門学校へ 対県立中央高等技術専門学校 対70-241・対70-8990・対n813241@pref.saitama.lg.jp

**泉台学習教室
夏期学習講習会**

7月30日(月)～8月4日(土)、8月20日(月)～25日(土)18時10分～21時 対泉台学習教室(泉台1-6-9) 対中学3年生

**アップピー
スマイルサポーター**

【勤務日・時間】月(金)(祝)・長期休業中を除く 1日5時間 対市内小・中学校と平方幼稚園で、介助や支援を必要とする児童・生徒の学習や自立を支援する 【日給】4,800円 ※社会保険・雇用保険加入あり。 対若干名 【雇用期間】前期/8月27日(月)～平成31年2月26日(火)、後期/平成31年2月27日(水)～3月31日(日) 対学校教育に理解があり、学級担任の補助に意欲のある人 【選考方法】面接 ※日時・場所は後日連絡します。 対申請書(学務課にある。市ホームページからダウンロードも可)に必要事項を記入して、7月20日(金)まで(土)(祝)を除く、20日消印有効)に直接または郵送で学務課(〒362-8501本町3-1-1)へ 対学務課 対75-9604・対75-5633

明るい選挙啓発ポスター

対明るい選挙を推進して投票参加や棄権防止を呼び掛けるもの表現・画材は自由 【規格】画用紙の四つ切り(542×382ミ)・八つ切(382×211ミ)またはそれらに準じる大きさ 対市内の小・中学校、高校の児童・生徒 対作品の裏の右下に住所、氏名(ふりがな)、学校名、学年を記入して、9月7日(金)までに直接、選挙管理

**市制施行60周年記念
市美術展覧会作品**

10月16日(火)～21日(日)に、コミュニティセンターと市民ギャラリーで行われる市美術展覧会に出品する作品(未発表のものに限る)を募集します。 【募集部門】日本画、洋画、立体造形、工芸、書、写真の6部門 ※作品の規格・点数など詳しくは開催要項(生涯学習課、各公民館・支所・出張委員会事務局へ ※作品の一切の権利は選挙管理委員会に帰属し、自由に活用します。 対市選挙管理委員会事務局 対75-9689・対75-9819

**大学生
ワンデー・インターンシップ**
 職員課 対775-5014・対775-9819
 市役所の業務や職場の雰囲気に触れることができる機会として「大学生ワンデー・インターンシップ」を開催します。 対8月29日(水)10～16時 対市役所101会議室 対市のあらしや市役所の仕事の説明、先輩職員との交流、庁内見学、行政課題ゲームを通じた仕事のやりがい発見他 対将来、市町村職員を志望する2020年3月末以降に卒業予定の大学・大学院生 対18人(応募者多数の場合は選考) 対8月1日(水)までに県ホームページ(対https://s-kantan.com/toppage-saitama-t/)から電子申請で ※詳しくは、市ホームページをご覧ください。

対 対象 対 費用・金額 ※記載のないものは「無料」 対 定員 対 持ち物
 対 申し込み ※記載のないものは「当日、直接会場へ」 対 問い合わせ

講座

夏休み企画 親子de本物そっくり 食品サンプル講座

日本独自の文化として発展し、今や訪日外国人旅行者の定番土産品でもある「食品サンプル」の作り方を学びます。子どもへの五感を刺激し、創造性を伸ばして、親子で夏休みの思い出を作りましょう。

8月7日(火)10～12時 所 自然学習館 【講師】前幸枝さん(日本食品サンプルアート協会認定インストラクター)

小学生と保護者 定15組(応募者多数の場合は抽選) 費 1組千円 着 マスク、エプロン、持ち帰り用の袋 【服装】汚れてもよい服装 申 往復はがきに住所、保護者と子どもの氏名(ふりがな)・年齢、電話番号を記入して、7月23日(月)まで(必着)に男女共同参画推進センター(〒362-8501 本町3-1-1)へ 問 男女共同参画推進センター 0778-151112

調理講習会 ～中学校給食の料理をつくってみよう！～

7月27日(金)9時30分～13時30分 所 中学校給食共同調理場 内 豚キムチ丼・卵スープ・温野菜・みそドレッシング・りんごゼリーを作る

市内に在住の小学5年生以上 ※小学生は保護者同伴です。 費 1人500円 定 25人 ※応募者多数の場合は、市内中学校に在学の生徒・保護者を優先します。

8月エプロン、三角巾、手拭きタオル、筆記用具 申 7月13日(金)までに電話で中学校給食共同調理場へ 問 中学校給食共同調理場 0771-15552



救命講習会 実技救命講習

7月31日(火)10～12時 所 市消防本部 内 成人に対する心肺蘇生法、自動体外式除細動

器(AED)の使用方法他 市内に在住・在勤・在学の中学生以上で応急手当Web講習(https://www.fdma.go.jp)を受講した人 定 20人(応募者多数の場合は抽選) 内 応急手当Web講習受講証明書 申 県ホームページ(https://s-kantan.com/top/page/satamaen)から電子申請または往復はがきに、講習日、住所、氏名、年齢、性別、電話番号、在勤の人は勤務先名、在学の人は学校名を記入して、7月13日(金)～20日(金)(必着)に東消防署管理課(〒362-0013上尾村53)へ 問 東消防署管理課 0771-10902

マンション管理 基礎セミナー

分譲マンション管理組合や所有者・居住者向けに理事会運営や計画修繕を学ぶための講演会・意見交換会を開催します。

7月14日(土)13時30分～16時30分 所 プラザ22 内 分譲マンションの管理組合役員と所有者・居住者 定 35人(先着順) 申 7月13日(金)ま

での平日10～16時(12～13時を除く)に電話で埼玉県マンション管理士会(071-99925)へ 問 建築安全課 0778-4900



子ども・若者支援の人材養成講座～若者の「死にたい」にどう対応するか～

8月28日(火)13時～16時40分 所 埼玉会館(さいたま市浦和区高砂3-1-4) 内 若者の「死にたい」という気持ちへの対応方法、危機介入について学ぶ 【講師】伊藤次郎さん(NPO法人OVA代表理事)

困難を抱えた子どもや若者の支援に携わる人、支援に関心のある人 定 60人(先着順) 申 7月2日(月)から氏名、人数、住所、電話番号を電話またはファクスで、子ども・若者相談センターへ 問 子ども・若者相談センター 0783-4964

消費者被害防止 サポーター養成講座

消費者被害の未然防止・早期発見・啓発を目的とする、県消費者被害防止サポーター(地域ボランティア)の養成講座を、県と共催で行います。

最近の被害の実態を知り、被害を防止する活動に参加しましょう。

8月6日(月)10～15時(休憩12～13時) 所 コミュニティセンター 【講師】司法書士、消費生活相談員

消費者被害の現状や悪質商法についての学習、消費者被害防止サポーター制度の説明 ※受講者には、修了証を配布します。また、サポーターとして登録すると登録証が交付され、研修や交流会、啓発活動に参加できます。

市内に在住の人 定 30人(先着順) 申 7月2日(月)～31日(火)(土)(祝を除く)に電話で消費生活センターへ 問 消費生活センター 0771-0800



夏休みの自主学習に！ 消費生活講座

消費生活センター ☎775-0800・☎776-4600

親子消費生活講座 親子お箸知育教室

プロ野球などで折れたバットを再利用して、自分の手のサイズに合わせた、世界にたった一つのオリジナル「マイ箸」を作ってみませんか。併せて箸の歴史や文化、正しい箸の持ち方、マナーを学びましょう。※箸は、仕上げ加工をして後日郵送します。☎7月22日(日)13時30分～(2時間30分程度) 所コミュニティセンター 対市内に在住の年長児～小学生の子どもと保護者 ※箸の製作は子どもだけです。費1,780円(1人1,620円、1家族3人分まで送料160円) ※保護者1人につき子ども2人まで参加できます。定20組(応募者多数の場合は抽選) 申往復はがき(1組1枚)に講座名、住所、氏名(ふりがな)、性別、学校名(幼稚園・保育園を含む)、学年、保護者氏名、電話番号を記入して(子ども2人参加希望の場合は2人分)、7月12日(休)まで(必着)に消費生活センター(〒362-0075柏座4-2-3)へ



オリジナル「マイ箸」



LEDランプ

子ども消費生活講座 親子でつくるLEDランプ工作教室

発光ダイオード(LED)の特徴、光る仕組み、省エネについてLEDランプを工作しながら、楽しく学びます。☎7月27日(金)9時30分～(2時間程度) 所コミュニティセンター 対市内に在住の小学1～4年生と保護者 費子ども1人1,100円 ※ランプの工作は1組1個です(1組で子ども2人参加の場合は2個)。定20組(応募者多数の場合は抽選) ※保護者1人につき子ども2人まで参加できます。申往復はがき(1組1枚)に講座名、住所、氏名(ふりがな)、性別、学校名、学年、保護者氏名、電話番号を記入して(子ども2人参加希望の場合は2人分)、7月18日(水)まで(必着)に消費生活センターへ

子ども消費生活講座 「カルピス」こども乳酸菌研究所

「カルピス」を題材に、乳酸菌と酵母など微生物の力を五感を使って体感する食育授業です。※アレルギー物質(大豆、乳)を含む飲食をします。☎8月21日(火)10時30分～(90分程度) 所コミュニティセンター 対市内に在住の小学4～6年生 費100円 定30人(応募者多数の場合は抽選) 申往復はがき(1人1枚)に講座名、住所、氏名(ふりがな)、性別、学校名、学年、保護者氏名、電話番号を記入して、7月31日(火)まで(必着)に消費生活センターへ



顕微鏡を使った乳酸菌の観察

地域活動推進の会
企画・運営

市民活動団体が講師を務め、市民が市民活動を始めするための講座 「あげお市民塾」第2期(9～11月)

市民活動支援センター ☎778-1810・☎778-1820・✉s53500@city.ageo.lg.jp

☎下表のとおり 所市民活動支援センター 対市内に在住・在勤の人 定各25人(応募者多数の場合は抽選) 申住所、氏名、年齢、電話番号、受講希望講座名、市民塾をどこで知ったかを、直接か電話またはファクス、メールで7月31日(火)までに市民活動支援センターへ

【テーマ】いろいろな活動に参加して、生きがい・やりがいを見い出そう

	とき	講座名	講師
第1回	9月1日(土)	自然保全活動に参加しよう！ 地球温暖化対策活動、自然保護活動の意義・内容・活動例を紹介する	●上尾STOP温暖化連絡会 ●原市沼を愛する会
第2回	10月6日(土)	社会貢献活動に参加しよう！ 今まで得た知識・技術・経験を生かして、できる社会貢献活動例を紹介する	●上尾・アプセック ●市まなびすと指導者バンク活動推進会議
第3回	11月10日(土)	多文化共生社会を目指してできることから始めよう！ 在日外国人の体験談を聞いて、文化の違いを学び、外国人との交流促進を考える	●市国際交流協会 ●上尾国際交流会

※時間はいずれも14～16時です。

☎時とき 所ところ 内内容 対対象 費費用・金額 ※記載のないものは「無料」 定定員 持持ち物
申申し込み ※記載のないものは「当日、直接会場へ」 問問い合わせ

まなびすと 市民講座

～生涯学習を楽しもう～

生涯学習課 ☎775-9490・☎776-2250

所 平方東・芝川・富士見小学校特別教室 田 県ホームページ(☎<https://s-kantan.com.toppage-saitama-t/>)から電子申請または往復はがき(1人1枚)に講座番号、講座名、住所、氏名、年齢(小・中学生は学校名・学年)、電話番号を記入して、各締め切り日まで(必着)に生涯学習課まなびすと係(〒362-8501本町3-1-1)へ ※応募者多数の場合は抽選、5人未満の場合は中止となります。講師は、まなびすと指導者バンク活動推進会議の指導者です。

【富士見市民講座】

と き	講座番号	講座名・講師・講座内容	対象・定員	参加費・持ち物	締め切り
7/21(土) 7/28(土) 8/ 4(土) 8/18(土) 8/25(土) 10:00～	連続 富-1	ジョイフルダンス (上原愛子) 生涯スポーツとしての社交ダンス。ワルツ、タンゴ、ルンバ、チャチャチャを楽しく踊る	小学1年生以上 20人	室内運動靴、タオル、飲み物 ※親子での参加もできます。	7/9(月)
7/22(日) 13:30～	富-2	学びを生かす「地域貢献」 (森田秀作) 社会教育法改正をはじめ、「地域貢献」に必要な知識を学ぶ	中学生以上 30人	300円 筆記用具	7/10(火)
7/21(土) 8/25(土) 9/15(土) 10:00～	連続 富-3	生活習慣病の予防 (小牟田健治) 生活習慣病予防のために、食生活や運動、休養について学ぶ	成人 20人	300円 筆記用具	7/9(月)
7/28(土) 8/ 4(土) 8/18(土) 10:00～	連続 富-4	お箏を弾いてみよう (沖田千織) 日本の伝統楽器である箏。爪を付け、弦に触れて、知っている曲を弾いてみる	小学3年生以上 10人	100円 ※親子での参加もできます。	
7/28(土) 8/ 4(土) 8/18(土) 13:30～	連続 富-5	中学英語で基礎英会話 (勝野憲昭) 中学3年生レベルの英語が理解できる人を対象に、英語表現の特徴と日常の明快な意思疎通を学ぶ	成人 10人	780円 英和辞典、筆記用具、ノート	7/16(祝)
7/28(土) 8/25(土) 9/29(土) 11/10(土) 13:30～	連続 富-6	脳を鍛える楽しい折紙 (渡邊芳恵) 折り紙で幸運を呼ぶ干支十二支を4回に分けて制作し、それぞれを色紙にまとめ、額に収める	成人 20人	1,800円(4回分、額・色紙付き) のり、はさみ、筆記用具	
8/ 8(水) 8/22(水) 10:00～	連続 富-7	大好きな絵を描く (町田響曾彦) 自分の個性を生かしつつ、描き方や色のせり方などを学び、ますます絵を好きになる	小学1年生以上 9人	400円 絵画道具(クレヨン、水彩絵の具、鉛筆他) 描きたい物(人形、果物、瓶、写真他)	7/27(金)
8/18(土) 8/25(土) 10:00～	連続 富-8	スマホをパソコンで動かそう (食堂明夫) スマホの基本ソフト(android)をパソコンで動かす方法や、使わなくなったパソコンを現役復帰させて、サクサク動かす方法を学ぶ	中学生以上 10人	ノートパソコン(WindowsXP～7) ※パソコンなしでも参加できます。	8/6(月)

【芝川市民講座】

と き	講座番号	講座名・講師・講座内容	対象・定員	参加費・持ち物	締め切り
7/21(土) 7/28(土) 10:00～	連続 芝-1	初めての銭太鼓 (佐藤 響廣) 和風のバントフリングの銭太鼓を、音楽に合わせて打ったり回したりして楽しむ	成人 10人	タオル	7/9(月)
7/21(土) 13:30～	芝-2	日本民謡を皆で踊ろう! (新井末子) 伝承性のある日本民謡を、みんなで楽しく踊り、健康づくりをする	高校生以上 20人	上履き、飲み物、手拭い ※曲目は『東京音頭』『炭坑節』『アッピー音頭』『八木節』『川口小唄』などです。	

【平方東市民講座】

と き	講座番号	講座名・講師・講座内容	対象・定員	参加費・持ち物	締め切り
8/19(日) 13:30～	平-1	将棋入門教室 (深澤國昭) 詰め将棋から始め、ルールを覚えて楽しく将棋を指す	小学1年生以上 15人	500円 筆記用具	8/7(火)
8/4(土) 13:30～	平-2	日本民謡を皆で踊ろう! (新井末子) 伝承性のある日本民謡をみんなで楽しく踊り、健康づくりをする	高校生以上 20人	上履き、飲み物、手拭い ※曲目は『東京音頭』『炭坑節』『アッピー音頭』『八木節』『川口小唄』などです。	7/23(月)

催し

**市制施行60周年記念事業
コミセン活動団体
合同作品展**

時 7月5日(木)～8日(日)9～17時(5日は13時から、8日は15時まで) 所 コミュニティセンター 内 絵画、俳画、書道、写真、編み物、陶芸、木彫り、折り紙、和紙ちぎり絵、フラワーアレンジメントなど、コミュニティセンターで活動するサークルの作品展 開 コミュニティセンター 内 75-0866・内 75-0868



来場者でにぎわう昨年の作品展

農業体験教室(ダイコン)

時 9月8日(土)9時～ 所 市民農園「アグリプラザ平塚」(平

塚1516) 内 親子でダイコンの種をまき、12月に収穫する 対 市内に在住の小学生と家族 費 1人20円(当日集

金) 定 20家族(応募者多数の場合は抽選) 申 往復はがきに教室名、郵便番号、住所、氏名(ふりがな)、学校名、学年、電話番号、参加人数を記入して、7月27日(金)まで(必着)に農政課(〒362-8501本町3-1-1)へ 内 農政課 内 75-7384・内 75-9872

中学校吹奏楽演奏会

時 7月23日(月)13時30分～ 所 文化センター 内 市内中学校11校の吹奏楽部による演奏 開 指導課 内 75-9672・内 75-5633

さいたま縁結びフェスタ2018

時 8月18日(土)14～17時 所 川越氷川会館(川越市宮下町2-11) 内 現在未婚で、真剣に結婚相手を探している人のためのお見合いパーティーで、デザートビュッフェを楽しむながら親睦を深める 対 市内

に在住・在勤の25～45歳の独身の人 費 男性/4,500円、女性/3,500円 定 男女各150人(先着順) 申 7月11日(水)の9時から勤労者福祉サービスセンターホームページ(<http://www.ageos.co.jp>)で 開 勤労者福祉サービスセンター 内 75-5700・内 75-5846

文化庁補助事業「民謡教室」

時 8月4日(土)・8日(水)・18日(土)・21日(火)、9月29日(土)10～12時(全5回) 所 文化センター 内 富山県民謡「こきりこ節」を練習する。三味線、尺八、大鼓などの楽器に触れる。教室終了後、10月8日(祝)にイコス上尾で開催される「秋の民謡まつり」に参加する ※文化庁の平成30年度伝統文化親子教室事業の支援を受けて実施します。 対 市内に在住・在学の小・中学生と保護者 ※子どもだけの参加もできます。 定 30人(先着順) 申 はがきまたはファクスに住所、氏名、学校名、学年、保護者の氏名、電話番号、保護者の

川島ひばりが丘特別支援学校サマースクールと学校開放

●サマースクール 時 7月28日(土)10～12時 所 川島ひばりが丘特別支援学校(川島町伊草780) 内 コンサート、ゲーム、物品販売 ●学校開放 時 8月7日(火)9時30分～11時30分受け付け/9時～ 所 川島ひばりが丘特別支援学校 内 ①ポッチャ②荒馬踊り 定 ①20人②40人 申 7月2日(月)から電話で川島ひばりが丘特別支援学校へ 開 県立川島ひばりが丘特別支援学校 内 049-297-7753

市いきいきクラブ連合会創作展示会

時 7月20日(金)～22日(日)9～17時(20日は13時から、22日は15時まで) 所 コミュニティセンター 内 絵画、書、写真、彫刻、手工芸、文芸作品(俳

句、短歌、俳画他)の展示 開 高齢介護課 内 75-124・内 76-8872

飼育体験教室

時 7月23日(月)～8月24日(金)平日9時～10時30分 所 上尾丸山公園小動物コーナー 内 動物の餌作り、給餌、掃除などの飼育体験 対 市内に在住の小学生 定 各日5組(先着順) 備 長靴、汚れてもよい服装、タオル、飲み物他 申 7月20日(金)までに希望日、氏名、住所(町名だけ)、電話番号を電話またはファクスで上尾丸山公園小動物コーナーへ 開 上尾丸山公園小動物コーナー 内 75-4844

つくし学園夏まつり

毎年恒例の夏祭りを開催します。つくし学園の子どもたちと夏祭りを楽しみませんか。 時 7月21日(土)17時～18時45分(予定) ※荒天の場合は22日(日)に延期します。 所 つくし学園(藤波1-209-1) 内 太鼓、ゲーム、火花他 開 つくし学園 内 76-4493・内 76-6767

時とこ 所とこ 内内容 対対象 費費用・金額 ※記載のないものは「無料」 定定員 備持ち物 申申し込み ※記載のないものは「当日、直接会場へ」 開開問い合わせ

平方祇園祭のどろいんきょ行事 武州平方箕輪囃子

生涯学習課 ☎775-9496・FAX776-2250

時7月15日(日)13～20時 所八枝神社(平方)周辺 【交通】JR上尾駅西口から、市内循環バス“ぐるっとくん”「平方小敷谷循環」「平方丸山公園線」で「平方神社前」バス停車、または東武バス「平方方面行」で「平方」バス停車 ※臨時駐車場は、県立上尾橋高校の駐車場です。

平方祇園祭の どろいんきょ行事(平方のどろいんきょ)

平方上宿地区で悪疫退散・五穀豊穡を祈願し、白木造りの「隠居神輿」を若衆たちが担ぎ回って民家の庭などで転がし、水をまいて泥だらけになりながら激しくもみ合う勇壮な祭りです。

武州平方箕輪囃子

どろいんきょで演奏している祭りばやしです。神田ばやし系の古っぱやしといわれ、古くから継続的に伝承されています。タカウマと呼ばれる木枠で移動しながら演奏するのが特徴です。



どろいんきょ

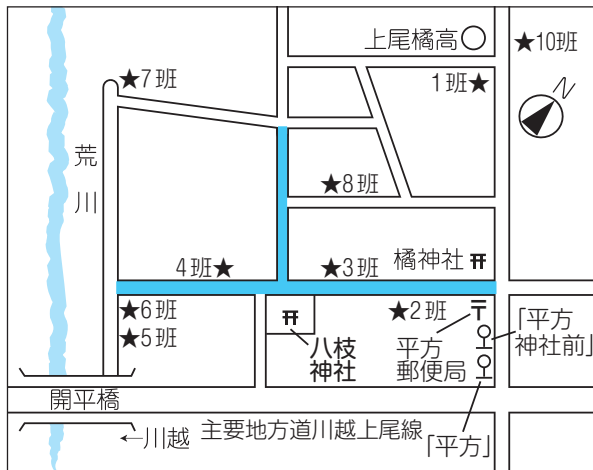

交通規制区域(開催時間内) ★印 神酒所(9班はありません)
※区域内は歩行者優先です。



武州平方箕輪囃子連のタカウマでの演奏

NPO法人荒川の自然を守る会の催し

早朝の自然観察会と管理作業

①7月1日(日)(雨天の場合7日(土)に延期)②7月14日(土)(雨天の場合19日(木)に延期)③7月28日(土)(雨天の場合8月3日(金)に延期) ※時間はいずれも7～9時です。
所三ツ又沼ビオトープ(平方) [集合]三ツ又沼ビオトープ駐車場・7時 費100円 ※黒い服装は避けてください。詳しくは、問い合わせてください。
8 圏管間☎090-9664-11528

埼玉県生態系保護協会
上尾支部の催し

あげおの秘境・サクランウ咲く里山で楽しい作業 時7月8日～8月5日の毎週(日)8～12時(小雨決行) 所サクランウトラスト地(領家) 費200円
①飲み物、長靴、軍手 ②各開催日の前日までに電話で上尾支部の小川へ 圏小川☎781-0887





上尾の夏をエコでクールに

環境政策課 ☎775-6925・☎775-9872

エコでお得なまち歩き2018

～クールシェアで夏の暑さを楽しもう～

昨年に続き、市では市民の皆さんのクールな憩いのスポットとして、公共施設や商業施設、飲食店などの事業者と共に「クールシェアスポット」を開設します。クールシェアスポットを訪れた皆さんには、さまざまなサービスやおもてなしをします。

「クールシェアマップ」(各支所、東・西保健センターなどの公共施設やショーサンプラザ、あぴっと!などの各店舗にある)を片手に、楽しみながら街を巡りませんか。掲載施設10カ所以上でスタンプを集めると、先着150人にオリジナル扇子をプレゼントします。**時**7月7日(土)～8月31日(金)【クールシェアスポット】市内公共施設や商業施設、飲食店など ※詳しくは、「クールシェアマップ」や市ホームページ、フェイスブックを参照してください。 **f** <https://www.facebook.com/AGECOstyle/>

※「クールシェア」とは、1人1台のエアコン利用をやめ、公園や図書館などの公共施設、地元のお店などの涼しい場所をみんなでシェア(共有)することです。

※この事業は、全国モーターボート競走施行者協議会からの拠出金を財源として、自治総合センターの助成により実施するものです。

市制施行60周年記念

セタライトダウンで星に願いを

7月7日(土)

～電気を消して夜空を眺めよう～

「エコでお得なまち歩き2018」のオープニングイベントとして「セタライトダウン」を開催します。

イブニングコンサート 17:00～



KIJUさん



JACKさん

所 ショーサンプラザ1階

【出演】

☆上尾児童合唱団

☆県立上尾高校吹奏楽部

☆「KIJU×JACK」

(KIJU 上尾市出身津軽三味線奏者)

キッズ・ワークショップ 16:00～ (受け付け/19:30まで)

所 ショーサンプラザ5階 内 親子で下記の作品を作る(所要時間15～20分) 費 1講座300～500円(協力:High Five Mom)

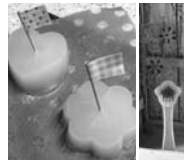

ぶよぶよゼリー石けん



キラキラデコうちわ



身体に優しいバスボム



パズルランプシェード



キャンディポットキャンドル



絵描き風鈴

「願いごと」で天の川をつくろう 16:00～

所 JR上尾駅自由通路 ※「願いごと」を書いてくれた人には景品をプレゼントします(数量限定)。

※「ライトダウン」とは、6月21日(夏至の日)や7月7日(七夕の日)に、20～22時までの2時間、ライトアップ施設や各家庭の照明を一齐消灯することです。

東京2020オリンピック・パラリンピック2年前イベント

①オリンピックイベント 時

7月21日(土)～22日(日) 所 イオン

レイクタウン(越谷市レイクタウン3-1-1)

②パラリンピックイベント 時

8月25日(土) 所 ちらぽーと富士見

(富士見市山室1-1-313)、

富士見市立市民総合体育館

(富士見市鶴馬1-8-87-1)

【①②共通】 内 競技体験、コ

ンサート、お笑いライブ、オ

リンピアン・パラリンピアン

によるトークショー他 内 県

オリンピック・パラリンピッ

ク課 ☎830-2892・☎830-4

756

大石事業所夏祭り

時 7月28日(土)17時～ 所 ふじ

学園グラウンド(藤波1-208)

内 模擬店、盆踊り、大抽選会他

☎上尾あゆみ会大石事業所 ☎

782-4177・☎787-4494

非核平和パネル展

時・所 ①8月1日(水)～8日(水)

8時30分～17時(8日は12時ま

で)・上平公民館②8月9日

(水)～15日(水)8時30分～17時・

平方公民館(あげお花火大会

が順延となった場合は11日(祝

は休み)③8月9～15日10

17時(12日(日)を除く、9日は

13時から)・市役所ギャラリー

☎市民協働推進課 ☎75-45

97・☎75-00007

上平サマーフェスティバル

時 7月21日(土)16時～(雨天中

止) 所 上平事業所グラウン

ド(倉谷49-1) 内 模擬店、盆

踊り、ステージイベント、抽

選会他 ☎上尾あゆみ会上平

事業所 ☎77-2611・☎77-2

613

ボートレース戸田7月の開催日

収益金は、都市基盤の整備

などに利用されます。 時 7

月1日(日)～4日(水)、19日(木)～

23日(月)、26日(木)～30日(日) 場

外発売 1～4日、7日(土)、8

日(日)、11日(水)～16日(祝)、19

30日 所 ボートレース戸田

☎埼玉県都市競艇組合 ☎823-1

8711・☎823-8709

時とき 所ところ 内内容 対対象 費用・金額 ※記載のないものは「無料」 定定員 持持ち物 申申し込み ※記載のないものは「当日、直接会場へ」 問問い合わせ

上平公民館 〒362-0008 上平中央3-31-5 ☎775-9308・FAX770-1102

自力整体体操教室

～セルフケアで頭も体もすっきりと！～

柔らかい筋肉にするためにコリや痛みに気づき、自分で身体をほぐし整える。生涯現役で動ける身体作りを目指す

時7月17日～8月7日の毎週(火)13:15～14:45(全4回)
市内に在住・在勤 定25人 持ヨガマットまたはバスタオル、80㌫ぐらいのスポーツタオルまたは手拭い 申7月11日(水)までに電話またはメール (☎s723100@city.ageo.lg.jp) で

夏休み子ども造型教室

～世界にひとつだけの怪獣を作ろう～

石粉粘土せきこなの特徴を生かし、怪獣の頭を作って、粘土造型の楽しさや知識を学ぶ

時8月1日(水)・2日(木)9:30～12:00(全2回) 市内に在住の小学生(小学3年生以下は保護者同伴)
費500円 定15人 申7月23日(月)までに往復はがきまたはメール (☎s723100@city.ageo.lg.jp) で

大谷公民館 〒362-0044 大谷本郷949-1 ☎781-0892・FAX780-1113

子ども算数教室

～おもしろ計算・図形を学ぼう～

面白い数の話や計算の不思議を学んだり、いろいろな角度から図形を考えたりして、算数を楽しく学ぶ

時8月7日(火)・8日(水)10:00～12:00(全2回) 市内に在住の小学4～6年生 定20人 申7月26日(木)までに往復はがきで

子ども科学教室

～なぜ動く？ばねの性質を調べて工作してみよう～

身近な道具やおもちゃを分解したり、ビックリ箱を作ったりして、疑問や不思議を解明し、楽しく学習する

時8月22日(水)10:00～12:00 市内に在住の小学1～4年生 定20人 申7月31日(火)までに往復はがきで

夏休み

一日消防士

予防課 ☎775-1314・FAX775-2230

時8月8日(水)9～16時 所市消防本部・東消防署 内消防車出動訓練、放水体験、すぐに役立つ応急処置、はしご車搭乗体験他 市内に在住の小学4～6年生 定50人(応募者多数の場合は抽選、初めて参加する児童を優先) 申往復はがきに住所、氏名(ふりがな)、性別、学校名、学年、保護者氏名、電話番号を記入して、7月10日(火)まで(当日消印有効)に予防課(〒362-0013上尾村537)へ



夏休み一日消防士での放水体験

文化センター 夏休み特別企画

「ホール体験ツアー」

文化センター ☎774-2951・FAX774-2955



時8月18日(土)①10時30分～②14時～(各回約1時間)
所文化センター 内文化センター大ホールにある、客席からでは見ることができない仕掛け、普段は入ることのない音響室や調光室、舞台上から見る客席などを、親子で見学・体験する 市内に在住の小学生と保護者 費1人300円 定各回20人(先着順) 申7月21日(土)9時から電話で文化センターへ

暮らし・彩り・公民館

7▶8月

申し込み
方法

直接または電話で受け付ける講座(教室)を除き、全て「往復はがき」です。往復はがき(1人(組)1枚)に講座名、住所、氏名(ふりがな)、電話番号、年齢、学校名・学年(小・中学生)を記入して、申込日までに(必着)に各公民館へ。応募者多数の場合は抽選します。

上尾公民館 〒362-0017 ニツ宮750(文化センター内) ☎775-0185・FAX776-7366

子ども科学教室 ～体験しよう！科学の魔法～

実験や工作を通して、科学の不思議や疑問を解明し、楽しく学ぶ

時8月10日(金)10:00～12:00 対市内に在住の小学3～6年生(小学3年生は保護者の送迎が必要) 定24人 申8月2日(木)までに往復はがきかメール(☎s723000@city.ageo.lg.jp)で(家族は1枚に2人以上の記入も可)

平方公民館 〒362-0059 平方905-1 ☎726-3446・FAX726-3991

パソコン教室(入門編) ～ワードを使いこなそう～

ワードの基本操作、文字入力、文書作成、編集などを学ぶ

時7月30日(月)・31日(火)、8月1日(水)9:30～11:30(全3回) 所県立上尾橋高校 対市内に在住・在勤の20歳以上でパソコン初心者 費1,000円 定24人 申7月18日(水)までに往復はがきで

パソコン教室(入門編) ～エクセルを使いこなそう～

エクセルの基本操作、表計算、関数の使い方、グラフ作成などを学ぶ

時7月30日(月)・31日(火)、8月1日(水)13:30～15:30(全3回) 所県立上尾橋高校 対市内に在住・在勤の20歳以上でエクセル初心者(文字入力ができる) 費1,000円 定24人 申7月18日(水)までに往復はがきで

夏休み子ども絵画教室

デッサンの方法など、絵の描き方の基本を学びながら、好きな物を個性豊かに自由に描く

時8月7日(火)9:40～11:40 対市内に在住の小学生 費100円 定20人 申7月24日(火)までに往復はがきまたはメール(☎s723200@city.ageo.lg.jp)で

原市公民館 〒362-0021 原市3499 ☎721-4948・FAX721-4946

人権講座「聴覚障害と人権」 (原市ことぶき学級公開講座)

聴覚障害者の体験談を聴き、聴覚障害と人権について考える。併せて簡単な手話を覚える

時7月11日(水)9:30～11:30 対市内に在住・在勤 定20人(先着順) 申7月2日(月)から直接か電話またはファクスで

夏休み子ども電気教室 ～レモン電池を作ろう～

レモン、亜鉛板、銅板を組み合わせて、レモン電池を作り、発光ダイオード(LED)を光らせるなどして、電気の流れる仕組みを学ぶ

時7月25日(水)10:00～12:00 対市内に在住の小学生(小学1・2年生は保護者同伴) 定20人 申7月17日(火)までに往復はがきで

夏休み子ども紙粘土教室

紙粘土工作の基礎を学び、粘土の感触や細かい装飾を楽しみながら、貯金箱を作る

時8月7日(火)9:30～11:30 対市内に在住の小学生 費500円 定20人 申7月31日(火)までに往復はがきかメール(☎s723300@city.ageo.lg.jp)またはファクスで

大石公民館 〒362-0063 小泉9-28-1 ☎726-6615・FAX726-6616

子ども科学教室 ～リモコンロボットを作ろう～

ペットボトルとモーターを使って、動くロボットを作る

時7月24日(火)13:30～15:30 対市内に在住の小学生(小学1・2年生は保護者同伴) 費500円 定20人 申7月16日(水)までに往復はがきまたはメール(☎s723400@city.ageo.lg.jp)で

夏休み子ども3Dアート教室

夏をテーマにした絵を重ねて、立体的に見える自分だけの3Dアートを作る

時8月3日(金)10:00～12:00 対市内に在住の小学3～6年生 費1,000円 定20人 持はさみ 申7月23日(月)までに往復はがきまたはメール(☎s723400@city.ageo.lg.jp)で

時とき 所ところ 内容 対象 費用・金額 ※記載のないものは「無料」 定定員 持持ち物
申申し込み ※記載のないものは「当日、直接会場へ」 問問い合わせ